

Snapshot 1986

Ekskursionen i forbindelse med årsmødet gik til Ishøj, Brøndbyøster og Farum, udviklingskommuner i den berømte fingerplan.



Ishøj er i løbet af en snes år vokset fra et lille bondesamfund til en by med ca. 20.000 indbyggere, hvoraf 2.550 er af fremmed herkomst. Den oprindelige kirkegård er traditionel; men en udvidelse har forskellige tilbud.



Fællesgrav i forgrunden og bagved gravgårde for kiste-gravsteder.



Her er en indvandregrav; men ofte føres de døde til deres hjemland, derfor er der i kapellet indrettet frostrum til opbevaring, indtil formaliteterne er bragt i orden til hjemsendelse.



Askefællesgrav udformet af
landskabsarkitekt Torben
Michelsen.



Askefællesgravens udform-
ning er samtidig en skulptur.



Detalje af askefællesgrav.

Brøndbyøster ligger nærme-
re hovedstaden, så kommune-
nen er helt udbygget. Ved en
stor udvidelse af kirkegården
for 35-40 år siden besluttede
man, at kirkegården omkring
kirken skulle nedlægges
1985.

Man fandt dog ud af, at der
burde være kirkegårdsmiljø
fortsat og konstruerede et
gangsystem, som det var for
150 år siden.

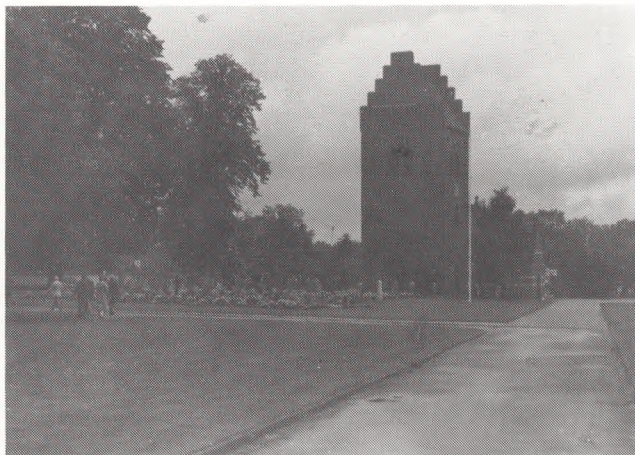

Ved brug af værdifulde min-
desmærker, gitre og beplant-
ning er der skabt en stem-
ning, der s!al ledes længe
om.



Jerngitre er sat i stand og et
anlæg plantet, der med tiden
vil give et grønt tæppe.



Monumenterne er de traditionelle, der kan findes næsten overalt på Sjælland.

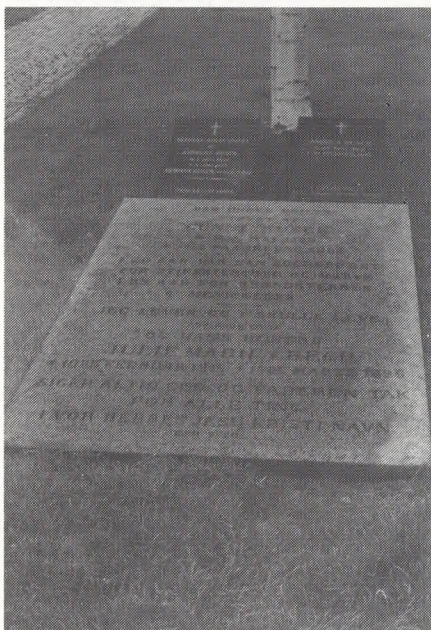

På den gamle kirkegård findes også to frihedskæmpergrave. De fik trods alt et godt miljø.



Også kendte personer hviler på denne kirkegård: Provst Bunni Busck, 1798-1869, der er kendt for sin relation til N.F.S. Grundtvig, som sponsor til dennes forfattervirksomhed.

Farum ligger nordvest for København. Her har man også måttet udvide den gamle kirkegård, men man har ikke bundet den til den gamle, men en dalsænkning ligger imellem. Planen er tegnet af arkitekten Henning Rasmussen, det er et cirkelslag på 185 m i diameter, delt op af to krydsende alléer i fire felter af kvadratisk form, cirkelafskæringerne, bruges til fællesgrav og urnegravsteder.



En af cirkelafskæringerne med fællesgrav.



Gravgårdene er anlagt med enkeltrækker og ret smalle gange.



Urnegravsteder i cirkelafsnit mod syd. Planlagt med ensartet bunddække af vedbend, men det var mislykket.



Otte sådanne sten er lagt i arealet, tegnet af Steen Høyer, de har to linier, den ene med retning mod kirketårnet, den anden mod nordstjernen.



Imellem den gamle og den nye kirkegård ligger denne perle af natur med udsigt over Farum sø. - Tænk hvad man har tabt ved ikke at anvende dette areal; men det kan måske komme i fremtiden.