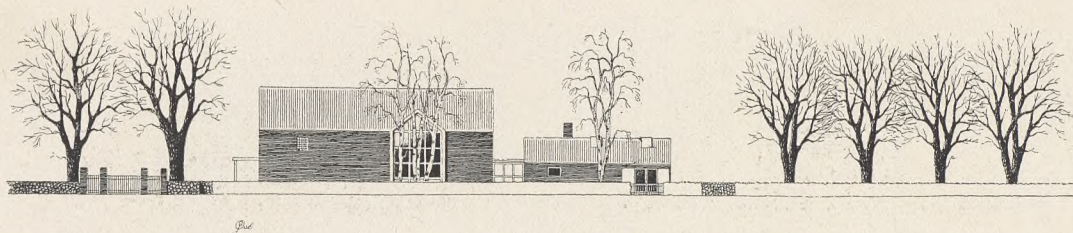

Fig. 242.
Adler Nissen:
Kapel paa St. Mikkel's
Kirkegaard i Slagelse.



Nyt Kapel paa St. Mikkel's Kirkegaard i Slagelse

Af Arkitekt Jørgen Adler-Nissen, M. A. A.

Forarbejderne til det nye begravelseskapel paa St. Mikkel's kirkegaard blev paa begyndt for to aar siden. Man havde da flere egnede pladser paa kirkegaarden, men man valgte dog pladsen lige ved hovedindgangen, hvor der tidligere havde været graverbolig med have, skønt det vilde blive nødvendigt at nedrive den gamle graverbolig og et ret nyt hus, der indeholdt kirkegaardens toiletter.

Man opnaaede herved at faa en stor plads, hvor der var mulighed for at skaffe direkte indgang til modtagelsesrum fra Parkvej, samt tilstrækkelig store arealer omkring kapellet til haveanlæg.

Hovedindgangen blev orienteret mod nord ud mod kirkegaardens hovedallé. Det store vindue i kapelsalen orienteredes mod vest.

I kapellets hovedbygning er indrettet et forrum med adgang til kapelsal, trappe til balkon og et venterum.

Kapelsalen rummer et følge paa ca. 250, og balkonen giver plads til yderligere 50 og vil normalt kun blive taget i brug ved meget store begravelser.

Orglet har faaet sin plads fremme i salen, saa følget, organist og sangere kan følge hinanden paa samme maade som præst og menighed under gudstjenesten. Ogsaa for akustikken i salen giver denne placering gode muligheder.

For at give højde i rummet er dette udført med et loft, der følger tagets profil. Rummet er belyst med et stort vindue, der naar helt op til loftets højdepunkt og skærer sig ind i de skraa flader. Forrum og

venterum er belyst gennem glasmursten, der er indmuret i korsform.

Fra kapelsalen er der gennem en forbindelsesgang, som tillige tjener som planterum, adgang til præsteværelse og ligrum, og foran dette et modtagelsesrum, hvor baaren kan modtages i overværelse af et beskedent følge.

Fra kirkegaarden er der adgang til et rum for gravere og ligbærere samt til kirkegaardens toiletter.

I kælderen er der indrettet kedelrum, brændselsrum og et ventilationsrum.

I kapellets østlige facade er der ud mod kirkegaarden anbragt en klokkestabel, hvori der er ophængt en mindre klokke med installation til elektrisk ringeanordning.

Kapellet er opført af meget mørke røde teglsten, brændt specielt til formaalet paa Hedehusene teglværk, fuget med en mørk tilbageliggende fuge. Taget er belagt med tegl paa et undertag af brædder beklædt med tagpap. Desværre var det umuligt at fremskaffe mørke teglsten, der svarede til facaderne, men forhaabentlig vil den anvendte lyse tagsten snart tone mørkere.

Tagkonstruktionen er udført som gitterspær med »Buldog« samlinger.

Gulve i forrum, venterum og kapelsal er belagt med Ølandsfliser paa et isolerende underlag af 5 cm molerbeton. Soklerne er ligeledes udført af Ølandssten.

Væggene er kalket med slaaet kalk, loftet, der er af profilerede brædder, er malet hvidt. Bagvæg ved balkon samt væggen omkring orglet er beklædt med lister i naturtræsbehandling.

Alle indvendige døre er udført i egetræ.

Fig. 243-44.
Adler Nissen:
Kapel paa St. Mikkels
Kirkegaard.

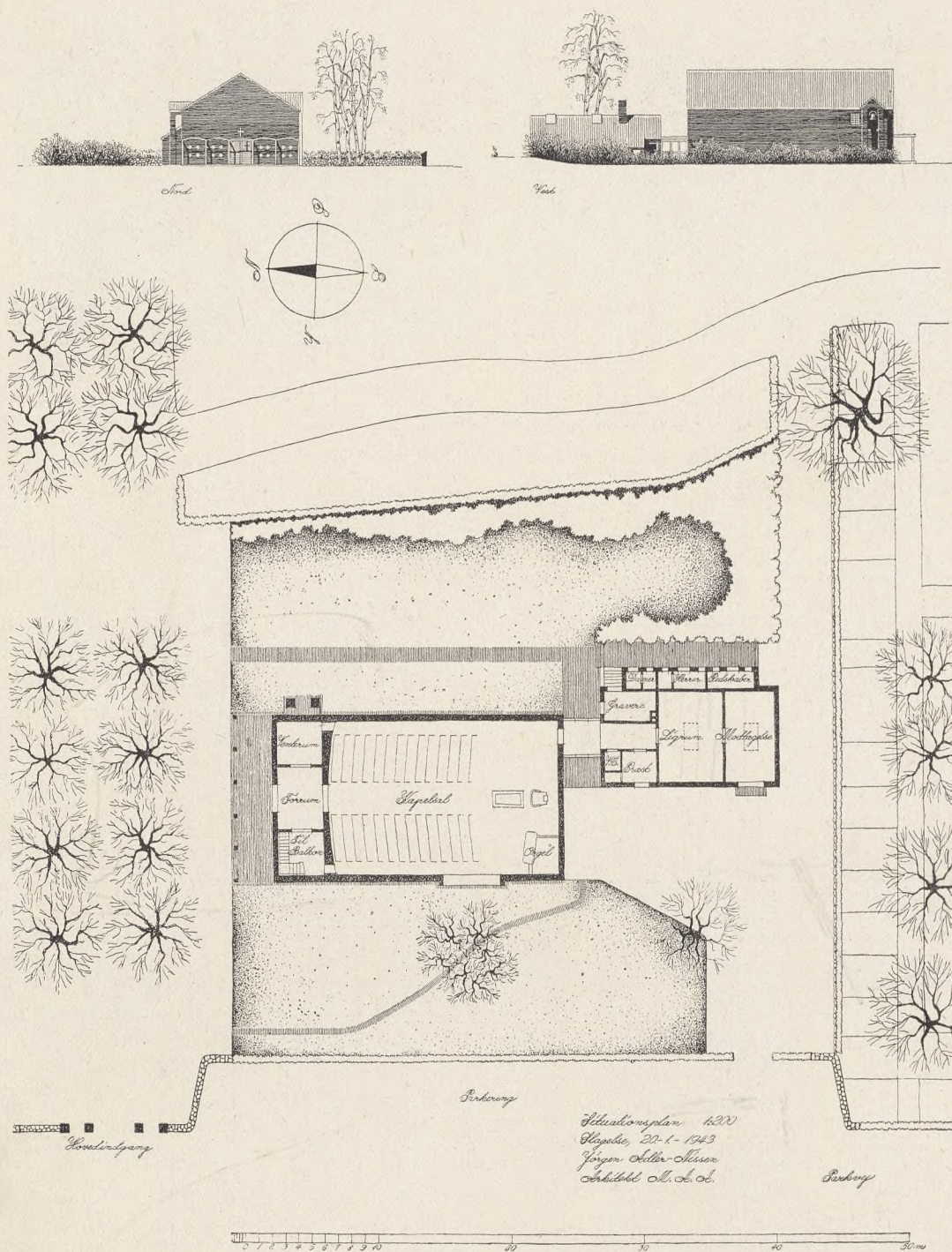

Inventaret er udført i lyst bøgetræ. Bænkeene er udført med 7 sæder med pinderyg og faste bøgetræssæder.

Kapellet opvarmes ved et varmluftsanlæg projekteret af civilingeniør H. Jul. Fjers-

ring, Slagelse. — Omkring bygningerne er der udført et anlæg med store græsplæner og gange belagt med røde klinker. Foran det store vindue er der plantet en gruppe birketræer.