

Unge stemmer i museet

Lige nu er vi i gang med at ændre i Steno Museets udstilling *Kære krop, svære krop*. I stedet for det gamle tema om mad gennem tiderne kommer der et nyt udstillingsafsnit, der handler om krop og data.

“Lav en cookie i den scene, hvor der bliver trykket ‘accepteret’ – så man som seer forstår, at det er cookies, der accepteres, og f.eks. ikke en venneanmodning.”

“Måske man kunne forsøge at komme med løsninger, vise det positive, og at der stadig er håb.”

Det var et par af tilbagemeldingerne en sen eftermiddag i begyndelsen af maj, hvor en gruppe unge fra Akademiet for Talentfulde Unge Midt med stort engagement drøftede storyboards. Målet er to små animationsfilm om, hvordan vi efterlader os dataspor, og hvilken betydning det har. Filmene skal indgå i et nyt udstillingsafsnit i den eksisterende udstilling *Kære krop, svære krop*.

Samskabelse

De unge har været med i

udviklingsprocessen helt fra start. Fra idé til nu næsten færdigt produkt har de haft indflydelse på, hvordan vi bedst muligt skal formidle emnet data og diskriminationsmaskiner, så det er interessant for en ung målgruppe. Deres ideer til indhold og udformning afspejles tydeligt i den animerede fortælling, som TAW (The Animation Workshop) tegner og producerer for os.

Ud over temaet datadiskrimination beskæftiger udstillingen sig også med sociale medier, data som fænomen og statens indsamling af data om befolkningen. Alt sammen udviklet i samskabelse med målgruppen.

Det har været spændende og lærerigt, og den udstilling, vi byder indenfor i til september, er derfor heller

ikke den, vi troede det skulle være, inden de unge stemmer fik lov at tale med.

Forskningsprojektet “Giv de unge ordet”

Projektet er et partnerskab mellem Institut for Folkesundhed, AU, ScienceAt-Home, AU, Akademiet for Talentfulde Unge Midt, The Animation Workshop/VIA University College, Aarhus Kommune og Science Museerne.

Projektet er støttet af Novo Nordisk Fonden og har til formål at nytænke forskningskommunikation om mental sundhed, data og teknologibrug. Der er knyttet flere projekter til, og der udføres efterforskning på hele processen. Science Museerne bidrager med en fysisk udstilling på Steno Museet.

Kamma Lauridsen

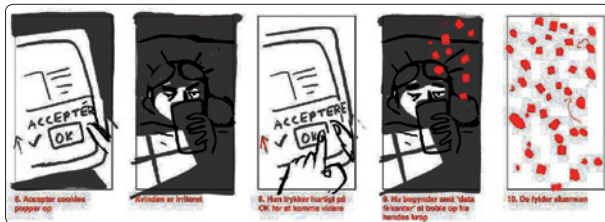

Uddrag af story board udarbejdet af Jody Ghani, TAW.