

## Over 1/4 mill. gæster på Steno Museet

År 2000 bød på både gode og dårlige besøgsrekorder

Fra marts til juni sidste år havde Steno Museet det laveste besøgstal nogensinde i de pågældende måneder. Denne triste tendens vendte imidlertid, da det for alvor blev sommer, idet juli-besøget blev det hidtil bedste. Men en svale gør ingen sommer; tilsvarende kunne én god sommermåned heller ikke redde årets samlede besøgstal, som efter et gennemsnitligt besøg i efteråret endte på 34.420 gæster. Dermed blev år 2000 det dårligst besøgte hele år i museets 7 årige historie. Siden åbningen i marts 1994 har der alt i alt været omkring 260.000 gæster på museet. Dvs., at det statistisk set kun er 5% af den danske befolkning, der indtil videre har set Steno Museet.

### Fremtiden

Vi håber, at bl.a. den nye særudstilling om *Mad til Mennesker* og de forskellige arrangementer, som er planlagt i forbindelse med den, allerede i år kan vende den nedadgående tendens.

På længere sigt er der naturligvis en forventning om, at den ønskede udvidelse af museet med bl.a. flere interaktive udstillinger også vil kunne tiltrække flere gæster.

Herudover er Steno Museet i færd med at etablere en tættere kontakt til skolevæsenet og andre uddannelsesinstitutioner med henblik på at inddrage museet mere direkte i undervisningen i naturvidenskab på alle niveauer. hb

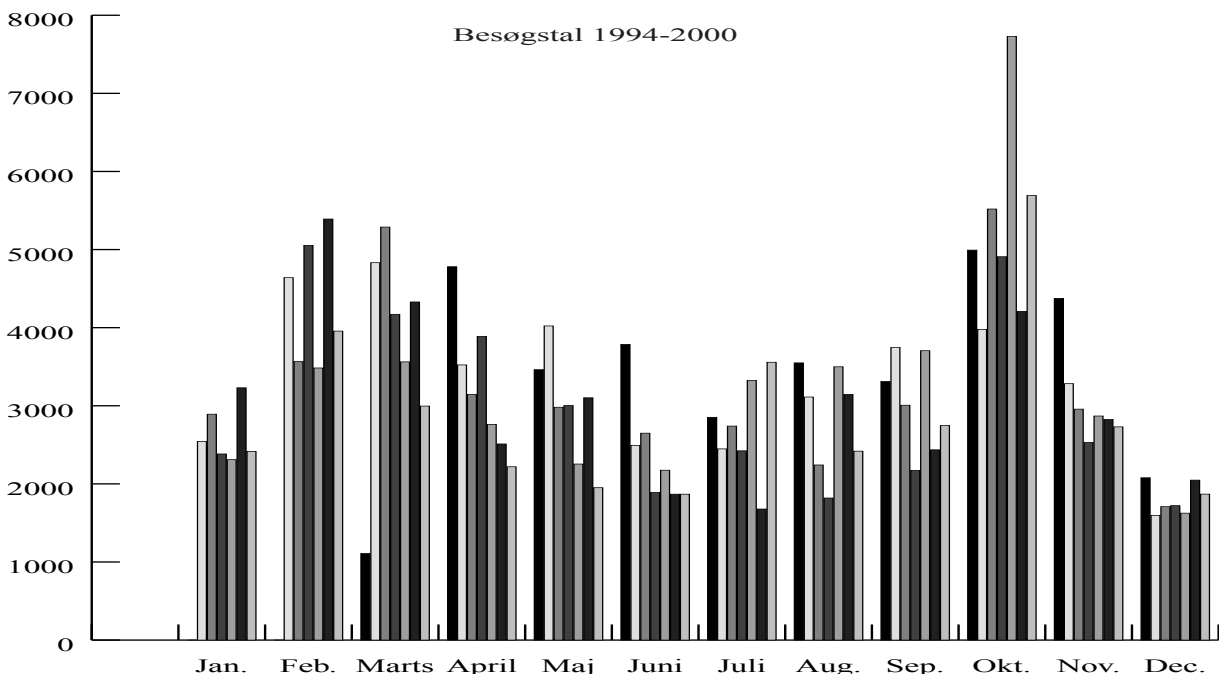

Figuren viser det månedlige besøgstal år for år i perioden 1994-2000. Det ses bl.a., at der på trods af en betydelig variation fra år til år er en klar sæsonvariation i besøgtallet. Februar og oktober er således velbesøgt pga. vinterferien og efterårsferien. Tilsvarende er det tydeligt, at folk har travlt med andre gøremål i december. Faldet i sommermånederne viser, at turisterne ikke besøger museet i det omfang, vi kunne ønske.