

Dansk Varemærke Tidende



INDHOLDSFORTEGNELSE

Side

Varemærker

Offentliggørelse af registreringer	681
Omtryk af tidligere offentliggjorte registreringer	–
Offentliggørelse af udskilte registreringer	–
Afslåede eller tilbagetagne ansøgninger	690
Registreringer i henhold til varemærkeloven 1959	–
Tilførsler til registreringer	
Ændringer af indehaver- og/eller fuldmagtsforhold	691
Klasse- og varefortegnelse efter begrænsning	692
Mærkeændringer	–
Licens	693
Pant og udlæg	–
Fornyede registreringer	694
Udslettede registreringer	695

Fællesmærker

Offentliggørelse	–
Omtryk af tidligere offentliggjorte registreringer	–
Offentliggørelse af udskilte registreringer	–
Afslåede eller tilbagetagne ansøgninger	–
Registreringer i henhold til fællesmærkeloven af 1959	–
Tilførsler til registreringer	
Ændringer af indehaver- og/eller fuldmagtsforhold	–
Klasser og varefortegnelse efter begrænsning samt ændringer vedrørende benyttelsen	–
Mærkeændringer	–
Fornyede registreringer	–
Udslettede registreringer	–

Kommunevåben

–

Navnestempler

696

Statsemblemer og mellemstatlige organisationers navn og emblem m.v.

–

Rettelser

698

Andre meddelelser

–

Dansk Varemærketidende udkommer hver uge og indeholder oplysninger om såvel ansøgninger som registreringer, d.v.s. også oplysninger om fornyelser, udslettelser og tilførsler.

Begrænsninger af registreringer efter indsigelser og/eller i forbindelse med fornyelse er optaget under rubrikken "Tilførsler".

Ændringer af indehaver- og fuldmagtsforhold publiceres under ét i kronologisk rækkefølge efter registreringsnumre. Kun de aktuelle oplysninger publiceres, men for hver registrering publiceres både indehaver og fuldmægtig.

Varemærker

Offentliggørelse af registreringer

Indsigelsesfristen udløber 2 måneder fra dato, jf. varemærkelovens § 23

(111) Reg. nr.: VR 02.273 1996
(210) Ans. nr.: VA 04.639 1991(151) Reg. dato: 05 apr 1996
(220) Ans. dato: 01 jul 1991**ESCADA**

(730) **Indehaver:** ESCADA AG, Karl-Hammerschmidt-Str. 23-29, D-W-8011 Dornach, Tyskland
 (740/750) **Fuldmægtig:** Chas. Hude A/S, H. C. Andersens Boulevard 33, 1553 København V
 (511/510) **Klasse 9:** Brillor og solbriller.
 (511/510) **Klasse 14:** Juvelerarbejder, smykker, ædelstene, ure.
 (511/510) **Klasse 25:** Beklædningsgenstande, fodtøj, hovedbeklædning og bæltter (beklædning).

(111) Reg. nr.: VR 02.274 1996
(210) Ans. nr.: VA 03.047 1992(151) Reg. dato: 05 apr 1996
(220) Ans. dato: 22 apr 1992**BAUER**

(730) **Indehaver:** Canstar Sports Group Inc., 5705 Ferrier Street, Suite 200, Town-of-Mount-Royal, Quebec H4P 1N3, Canada
 (740/750) **Fuldmægtig:** Larsen & Birkeholm A/S Skandinavisk Patentbureau, Banegårdspladsen 1, Postboks 362, 1570 København V
 (511/510) **Klasse 25:** Beklædningsgenstande, fodtøj og hovedbeklædning, herunder sportssko og sportsbeklædning.
 (511/510) **Klasse 28:** Spil og legetøj, gymnastik- og sportsartikler (ikke indeholdt i andre klasser); tilbehør (ikke indeholdt i andre klasser) til skøjteløb; hurtigløberskøjter, hockeyskøjter, kunstløber- og figurløberskøjter, rulleskøjter, herunder "in-line" rulleskøjter, samt dele dertil; udstyr til iskøjter, nemlig betræk til skøjter og sikkerhedsspids, hockeypucks; artikler til beskyttelse af kroppen i forbindelse med sportsudøvelse, nemlig skulderbeskyttere, albuebeskyttere, brystbeskyttere, armbeskyttere, bryst- og armbeskyttere, hoftebeskyttere, skinnebendsbeskyttere, benbeskyttere, knæbeskyttere, ankelbeskyttere, håndledsbeskyttere, beskyttelseshandsker, målvogterbeskyttere, målvogteransigtsmasker, ansigtsbeskyttere, hjelme til brug i forbindelse med hockey eller "in-line" skøjteløb, visirer til hjelme, hagebeskyttere, nakkebeskyttere, halsbeskyttere, skridtbånd, støttebånd og -bælter til sportsbrug, skridtbeskyttere, polstrede beskyttelsesbælter; sportstasker og -etuier i alle former og størrelser specielt udformet til ishockeyudstyr, til rulleskøjte-hockeyudstyr, "in-line" rulleskøjteudstyr, hockeymålmændsudstyr, hockey-dommerudstyr, iskøjter, rulleskøjter, herunder "in-line" rulleskøjter, hockeystave eller hockeypucks.

(111) Reg. nr.: VR 02.275 1996
(210) Ans. nr.: VA 01.645 1993(151) Reg. dato: 05 apr 1996
(220) Ans. dato: 10 mar 1993

(730) **Indehaver:** Unilever N. V., Weena 455, NL-3013 AL Rotterdam, Holland
 (740/750) **Fuldmægtig:** Budde, Schou & Co. A/S, Vestergade 31, 1456 København K
 (511/510) **Klasse 29:** Yoghurt og mælkeprodukter indeholdende yoghurt.
 (591) **Farvetekst:** Mærket er udført i farver.

(111) Reg. nr.: VR 02.276 1996
(210) Ans. nr.: VA 08.075 1993(151) Reg. dato: 05 apr 1996
(220) Ans. dato: 15 dec 1993**Viatel**

(730) **Indehaver:** Viatel Systems AB, Box 42, 129 21 Hägersten, Sverige
 (740/750) **Fuldmægtig:** Ostenfeld Patentbureau A/S, Bredgade 41, Box 1183, 1011 København K
 (511/510) **Klasse 9:** Registreringen omfatter ikke transformatorer.
 (511/510) **Klasse 42:** Dataprogrammering; design og udvikling af dataprogrammer.

(111) Reg. nr.: VR 02.277 1996
(210) Ans. nr.: VA 05.913 1994(151) Reg. dato: 05 apr 1996
(220) Ans. dato: 24 aug 1994**UNB**

(730) **Indehaver:** SPS TECHNOLOGIES, INC., a corporation of the State of Pennsylvania, 101 Greenwood Avenue, Fourth Floor, Jenkintown, Pennsylvania, 19046, USA
 (740/750) **Fuldmægtig:** Hofman-Bang & Boutard, Lehmann & Ree A/S, Adelgade 15, 1304 København K
 (511/510) **Klasse 6:** Uædle metaller og legeringer heraf, byggematerialer af metal, transportable bygninger af metal, materialer af metal til jernbaneanlæg, metalkabler og tråd (dog ikke til elektriske formål), kleinsmedearbejder, isenkramvarer af metal, metalrør, pengeskabe, andre varer af metal (ikke indeholdt i andre klasser), malm.

(111) Reg. nr.: VR 02.278 1996
(210) Ans. nr.: VA 07.263 1994(151) Reg. dato: 05 apr 1996
(220) Ans. dato: 19 okt 1994**PROPOZOTE**

(730) **Indehaver:** Zotefoams plc., 675 Mitcham Road, Croydon, Surrey CR9 3AL, Storbritannien
 (740/750) **Fuldmægtig:** Budde, Schou & Co. A/S, Vestergade 31, 1456 København K
 (511/510) **Klasse 1:** Kunstig og syntetisk harpiks, plastic til industrielle formål i form af pulver, væske eller pasta, bindemidler til industrielle formål.
 (511/510) **Klasse 17:** Plastic i halvforarbejdet tilstand i form af ark, blokke, film (ikke til emballage), stænger, rør og profilstykker.
 (511/510) **Klasse 19:** Ekspansionstætninger (ikke af metal) og materialer (ikke af metal) til brug ved opførelse af bygninger og veje samt til brug ved bygge- og anlægsvirksomhed.

(111) Reg. nr.: VR 02.279 1996
(210) Ans. nr.: VA 00.350 1995

(151) Reg. dato: 05 apr 1996
(220) Ans. dato: 16 jan 1995

SPEEDY • BAD

(730) **Indehaver:** Marinus Smits, Skånevej 16, 9670 Løgstør, Danmark
(511) **Klasse 19-21.**

(111) Reg. nr.: VR 02.280 1996
(210) Ans. nr.: VA 01.590 1995

(151) Reg. dato: 05 apr 1996
(220) Ans. dato: 28 feb 1995

ST. SEVERIN

(730) **Indehaver:** AMF Austria Milch- und Fleischvermarktung registrierte Genossenschaft mit beschränkter Haftung, Schäringer Strasse 1, 4066 Pasching, Østrig
(740/750) **Fuldmægtig:** Chas. Hude A/S, H. C. Andersens Boulevard 33, 1553 København V
(511/510) **Klasse 29:** Mælk og mejeriprodukter; kød og kødvarer; ost, smør, fløde, Yoghurt; alkoholfri drikke hovedsageligt bestående af mælk; halvfarvede retter og færdigretter hovedsageligt bestående af mælkeprodukter.

(111) Reg. nr.: VR 02.281 1996
(210) Ans. nr.: VA 01.773 1995

(151) Reg. dato: 05 apr 1996
(220) Ans. dato: 06 mar 1995

Tidens Bolig

(730) **Indehaver:** MDB Marketing, Att.: Søren Thornberg, Vestergade 12, 1456 København K, Danmark
(511) **Klasse 16.**
(511/510) **Klasse 41:** Forlagsvirksomhed.

(111) Reg. nr.: VR 02.282 1996
(210) Ans. nr.: VA 02.607 1995

(151) Reg. dato: 05 apr 1996
(220) Ans. dato: 04 apr 1995

IMMXpress

(730) **Indehaver:** Siemens Aktiengesellschaft, Wittelsbacherplatz 2, München, Tyskland
(740/750) **Fuldmægtig:** Giersing & Stelling Patentbureau A/S, Teglpøsten 3, 3460 Birkerød
(511/510) **Klasse 9:** Optiske og elektriske apparater, redskaber og instrumenter til telekommunikation, særlig apparater, redskaber og instrumenter til omstilling, transmission og netværk fra smalbands- til højhastighedssystemer, omfattende terminal til terminal løsninger, sendere, modtagere, koncentratorer, multiplexere, kryds forbindelser, multi medie servere, abonnent terminaler, arbejdsstationer og udstyr til terminering af netværk; databehandlingsprogrammer indenfor telekommunikation; kabler til telvejbringelse af forbindelser mellem abonnent terminaler og netværksknudepunkter; lyslederkabler af glasfibre og disses forbindelselementer.
(511/510) **Klasse 42:** Professionel rådgivning og rapportering vedrørende valg af software, hardware, overslag, installering og implementering, særlig indenfor telekommunikation, multimedie og netværk integration.

(111) Reg. nr.: VR 02.283 1996
(210) Ans. nr.: VA 03.598 1995

(151) Reg. dato: 05 apr 1996
(220) Ans. dato: 10 maj 1995

HANDWELL

(730) **Indehaver:** Sterisol AB, Kronängen, S-592 00 Vadstena, Sverige
(740/750) **Fuldmægtig:** Larsen & Birkeholm A/S Skandinavisk Patentbureau, Banegårdspladsen 1, Postboks 362, 1570 København V
(511/510) **Klasse 3:** Håndrengøringsmidler; hånd- og hudcremer.

(111) Reg. nr.: VR 02.284 1996
(210) Ans. nr.: VA 04.377 1995

(151) Reg. dato: 05 apr 1996
(220) Ans. dato: 12 jun 1995



(730) **Indehaver:** Société des Produits Nestlé S. A., Vevey, Schweiz
(740/750) **Fuldmægtig:** Hofman-Bang & Boutard, Lehmann & Ree A/S, Adelgade 15, 1304 København K
(511/510) **Klasse 29:** Konserverede, tørrede og kogte frugter og bær, geléer, syltetøj, næringsmidler baseret på mælk eller på mælkeprodukter, alle foranævnte varer indeholdt i eller til brug som fyld i bageriprodukter, nemlig sandwiches, biscuits og kager.
(511/510) **Klasse 30:** Kaffe og kaffeekstrakter, kaffeerstatninger og ekstrakter af kaffeerstatninger, te og teekstrakter, kakao og præparater baseret på kakao, chokolade, sukker, iscreme, honning og honningerstatninger, gær, bagepulver, ris og næringsmidler baseret på ris, på mel eller korn, alle foranævnte varer indeholdt i eller til brug som fyld i bageriprodukter, nemlig sandwiches, biscuits og kager; konfekturer og konditorivarer, biscuits, kager og fyldte bageriprodukter.
(500) **Bemærkninger:** På mærkeindehaverens begæring er det noteret, at varemærket er tredimensionalt.

(111) Reg. nr.: VR 02.285 1996
(210) Ans. nr.: VA 05.139 1995

(151) Reg. dato: 05 apr 1996
(220) Ans. dato: 07 jul 1995

AXAIR

(730) **Indehaver:** AXAIR AG, Talstrasse 35-37, CH-8808 Pfäffikon, Schweiz
(740/750) **Fuldmægtig:** Internationalt Patent-Bureau, Høje Taastrup Boulevard 23, 2630 Taastrup
(511/510) **Klasse 9:** Elektriske støvfjerneapparater samt dele og tilbehør (ikke indeholdt i andre klasser).
(511/510) **Klasse 11:** Anlæg og installationer til luftkonditionering/luftbefugning samt dele (ikke indeholdt i andre klasser) dertil.
(300) **Prioritet:**
20 apr 1995 7115/1995.6 Schweiz

(111) Reg. nr.: VR 02.286 1996
(210) Ans. nr.: VA 05.833 1995

(151) Reg. dato: 05 apr 1996
(220) Ans. dato: 02 aug 1995

IRIDOL

(730) **Indehaver:** CIBA-GEIGY AG, Klybeckstrasse 141, CH-4002 Basel, Schweiz
(740/750) **Fuldmægtig:** Budde, Schou & Co. A/S, Vestergade 31, 1456 København K
(511/510) **Klasse 3:** Blegemidler og andre midler til vask og rensning af tøj, præparater til rengøring, polering og fjernelse af pletter samt slibemidler, sæbe, parfumerivarer, æteriske olier, kosmetiske præparater, hårvand.
(511/510) **Klasse 5:** Farmaceutiske præparater og produkter til behandling af kontaktlinser, nemlig opløsninger til rensning, skylning, desinficering og opbevaring.

(111) Reg. nr.: VR 02.287 1996
(210) Ans. nr.: VA 06.596 1995

(151) Reg. dato: 05 apr 1996
(220) Ans. dato: 04 sep 1995

MOVIT

(730) **Indehaver:** BT Industries Aktiebolag, Box 331, 595 00 Mjölby, Sverige (740/750) **Fuldmægtig:** Chas. Hude A/S, H. C. Andersens Boulevard 33, 1553 København V

(511/510) **Klasse 12:** Transportvogne, gaffeltrucks, pallevogne og andre befordringsmidler samt dele hertil, nemlig akseltappe, aksler til køretøjer, bakgearsadvarslere til befordringsmidler, bakspejle, bremsebelægninger til befordringsmidler, bremsesegmenter til befordringsmidler, bremses til køretøjer, ophængningsfjedre til køretøjer, drivordninger til befordringsmidler til brug på land, drivkæder til befordringsmidler til brug på land, drivmotorer til befordringsmidler til brug på land, massive dæk til hjul til befordringsmidler, støddæmpende fjedre til befordringsmidler, trinbrætter til befordringsmidler, stødfangere til køretøjer, sæder til befordringsmidler, hydrauliske kredsløb til køretøjer, koblinger til befordringsmidler til brug på land, tandhjulsudvekslinger til befordringsmidler til brug på land, retningsvisere til befordringsmidler, elektriske motorer til køretøjer til brug på land, nakkestøtter til køretøjsæder, rampelifte (dele af køretøjer til brug på land), rat til befordringsmidler, reduktionsgear til befordringsmidler til brug på land, horn til køretøjer, sædeovertræk til befordringsmidler, torsionsstænger til køretøjer, transmissioner til befordringsmidler til brug på land, transmissionsaksler til køretøjer til brug på land.

(111) Reg. nr.: VR 02.288 1996
(210) Ans. nr.: VA 07.300 1995

(151) Reg. dato: 05 apr 1996
(220) Ans. dato: 28 sep 1995

ULTIPLEAT

(730) **Indehaver:** Pall Corporation, a corporation of the State of New York, 2200 Northern Boulevard, East Hills, New York 11548, USA

(740/750) **Fuldmægtig:** Budde, Schou & Co. A/S, Vestergade 31, 1456 København K

(511/510) **Klasse 11:** Fluidum-filterpatroner til fjernelse af partikler til industrielt brug.

(111) Reg. nr.: VR 02.289 1996
(210) Ans. nr.: VA 07.677 1995

(151) Reg. dato: 05 apr 1996
(220) Ans. dato: 11 okt 1995

CLARIANT

(730) **Indehaver:** Clariant AG, Rothausstrasse 61, CH-4132 Muttenz, Schweiz

(740/750) **Fuldmægtig:** Hofman-Bang & Boutard, Lehmann & Ree A/S, Grundtvigsvej 37, 1864 Fr. berg C

(511/510) **Klasse 1:** Kemiske produkter til industrielle formål; kunstig harpiks (ubehandlet).

(511/510) **Klasse 2:** Naturlig harpiks; farver og farvestoffer; pigmentfarvestoffer; bejdemidler og lak.

(300) **Prioritet:**

19 maj 1995 7700/1995.6

Schweiz

(111) Reg. nr.: VR 02.290 1996
(210) Ans. nr.: VA 07.877 1995

(151) Reg. dato: 05 apr 1996
(220) Ans. dato: 18 okt 1995



(730) **Indehaver:** NEDMAG INDUSTRIES Mining & Manufacturing B. V., Bil-litonweg 1, 9641 KZ Veendam, Holland

(740/750) **Fuldmægtig:** Budde, Schou & Co. A/S, Vestergade 31, 1456 København K

(511/510) **Klasse 1:** Kemisk-fysiske produkter til industrielle formål, herunder magnesiumchlorid til brug som råstof eller katalysator eller additiv til fremstilling af kvægfoder, borevæsker, tekstil, sukker, antifrostmidler, vejgrus og -salt, absorberende og støvbindende midler, kemikalier, kunstgødning, cement, rengøringsmidler, papir, slibesten, kemiske midler til forarbejdning af læder og garvemidler, såvel som til behandling af vand (rensning) og udsødningsgas (rensning), råstoffer til fremstilling af ildfaste materialer til den metallurgiske industri.

(300) **Prioritet:**

13 sep 1995 855.564

Beneluxlandene

(111) Reg. nr.: VR 02.291 1996
(210) Ans. nr.: VA 07.878 1995

(151) Reg. dato: 05 apr 1996
(220) Ans. dato: 18 okt 1995



(730) **Indehaver:** NEDMAG INDUSTRIES Mining & Manufacturing B. V., Bil-litonweg 1, 9641 KZ Veendam, Holland

(740/750) **Fuldmægtig:** Budde, Schou & Co. A/S, Vestergade 31, 1456 København K

(511/510) **Klasse 1:** Kemisk-fysiske produkter til industrielle formål, herunder magnesiumchlorid til brug som råstof eller katalysator eller additiv til fremstilling af kvægfoder, borevæsker, tekstil, sukker, antifrostmidler, vejgrus og -salt, absorberende og støvbindende midler, kemikalier, kunstgødning, cement, rengøringsmidler, papir, slibesten, kemiske midler til forarbejdning af læder og garvemidler, såvel som til behandling af vand (rensning) og udsødningsgas (rensning), råstoffer til fremstilling af ildfaste materialer til den metallurgiske industri.

(300) **Prioritet:**

13 sep 1995 855.563

Beneluxlandene

(111) Reg. nr.: VR 02.292 1996
(210) Ans. nr.: VA 07.925 1995

(151) Reg. dato: 05 apr 1996
(220) Ans. dato: 20 okt 1995

KLUB KULT

(730) **Indehaver:** Tele Danmark A/S, Kannikegade 16, 8000 Århus C, Danmark

(740/750) **Fuldmægtig:** Tele Danmark A/S, KTAS Juridisk Sekretariat, Att.: Susanne Dolberg, Teglholtsgade 1, 0900 København C

(511) **Klasse 9,16,38.**

(111) Reg. nr.: VR 02.293 1996
(210) Ans. nr.: VA 08.108 1995

(151) Reg. dato: 05 apr 1996
(220) Ans. dato: 26 okt 1995

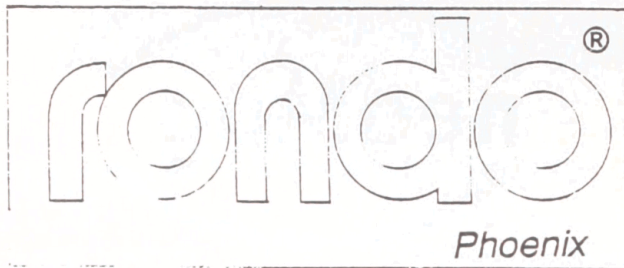

(730) **Indehaver:** DANERKA A/S International, Kokkedal Industripark 38, 2980 Kokkedal, Danmark
(511/510) **Klasse 20:** Spisestuestole.

(111) Reg. nr.: VR 02.294 1996
(210) Ans. nr.: VA 08.109 1995

(151) Reg. dato: 05 apr 1996
(220) Ans. dato: 26 okt 1995



(730) **Indehaver:** DANERKA A/S International, Kokkedal Industripark 38, 2980 Kokkedal, Danmark
(511/510) **Klasse 20:** Møbler.

(111) Reg. nr.: VR 02.295 1996
(210) Ans. nr.: VA 08.110 1995

(151) Reg. dato: 05 apr 1996
(220) Ans. dato: 26 okt 1995



(730) **Indehaver:** DANERKA A/S International, Kokkedal Industripark 38, 2980 Kokkedal, Danmark
(511/510) **Klasse 20:** Møbler.

(111) Reg. nr.: VR 02.296 1996
(210) Ans. nr.: VA 08.532 1995

(151) Reg. dato: 05 apr 1996
(220) Ans. dato: 08 nov 1995



(730) **Indehaver:** Dansk Supermarked Indkøb A/S, Bjødstrupvej 18, Holme, 8270 Højbjerg, Danmark
(740/750) **Fuldmægtig:** Hofman-Bang & Boutard, Lehmann & Ree A/S, Adelgade 15, 1304 København K
(511) **Klasse 30.**

(111) Reg. nr.: VR 02.297 1996
(210) Ans. nr.: VA 09.222 1995

(151) Reg. dato: 05 apr 1996
(220) Ans. dato: 01 dec 1995

DISKOTEK: ★ STARLIGHT ON THE ROCKS ★

(730) **Indehaver:** Allan Holluf, Fossgårdsvej 1, 2720 Vanløse, Danmark
(511/510) **Klasse 41:** Diskoteksvirksomhed.

(111) Reg. nr.: VR 02.298 1996
(210) Ans. nr.: VA 09.374 1995

(151) Reg. dato: 05 apr 1996
(220) Ans. dato: 07 dec 1995



(730) **Indehaver:** VOBIS MICROCOMPUTER AG, Carlo-Schmid-Strasse 12, D-52146 Wuerselen, Tyskland
(740/750) **Fuldmægtig:** Internationalt Patent-Bureau, Høje Taastrup Boulevard 23, 2630 Taastrup
(511/510) **Klasse 9:** Compact- og centralenheder til databehandling, især computere, processorer og dermed forbundne ydre enheder til indlæsning og udlæsning samt til gengivelse af data og informationer; databehandlingsprintere til trykning af belæg og til tekstbehandling, tegneredskaber til databehandling (plottere); digital/analogt arbejdende måle- og reguleringsudstyr; datalagre i form af magnetbånd-, magnetskive- (floppy-disk) og magnetpladeapparater, herunder disses gangværk; lommeregnerne, især videnskabelige lommeregnerne med højere matematiske funktioner samt programmerbare lommeregnerne og dermed forbundne ydre enheder, nemlig desktoppriinter, program- og lagringsmoduler og andre udvidelsesbyggesten, databæriere i form af magnetbånd, -skiver og -plader, optagne programmer (software).

(111) Reg. nr.: VR 02.299 1996
(210) Ans. nr.: VA 09.375 1995

(151) Reg. dato: 05 apr 1996
(220) Ans. dato: 07 dec 1995

HIGHSCREEN - The Very Personal Computer

(730) **Indehaver:** VOBIS MICROCOMPUTER AG, Carlo-Schmid-Strasse 12, D-52146 Wuerselen, Tyskland

(740/750) **Fuldmægtig:** Internationalt Patent-Bureau, Høje Taastrup Boulevard 23, 2630 Taastrup

(511/510) **Klasse 9:** Compact- og centralenheder til databehandling, især computere, processorer og dermed forbundne ydre enheder til indlæsning og udlæsning samt til gengivelse af data og informationer; databehandlingsprintere til trykning af belæg og til tekstbehandling, tegneredskaber til databehandling (plottere); digital/analogt arbejdende måle- og reguleringsudstyr; datalagre i form af magnetbånd-, magnetskive- (floppy-disk) og magnetpladeapparater, herunder disses gangværk; lommeregnerne, især videnskabelige lommeregnerne med højere matematiske funktioner samt programmerbare lommeregnerne og dermed forbundne ydre enheder, nemlig desktopprintere, program- og lagringsmoduler og andre udvidelsesbyggesten, databæriere i form af magnetbånd-, -skiver og -plader.

(511/510) **Klasse 42:** Vejledning i databehandling, især tilrettelæggelse og udarbejdelse af koncepter i forbindelse med købskrav af databehandlingsstilbehør og netværksplanlægning; udvikling og oprettelse af databehandlingsprogrammer; konstruktion af netværk (kredsløb), installation og vedligeholdelse af databehandlingsprogrammer, konfiguration af databehandlingsstilbehør og -programmer.

(111) Reg. nr.: VR 02.300 1996
(210) Ans. nr.: VA 09.735 1995

(151) Reg. dato: 05 apr 1996
(220) Ans. dato: 18 dec 1995

(730) **Indehaver:** MSS Scandinavia A/S, Industrivej 44, 4000 Roskilde, Danmark

(740/750) **Fuldmægtig:** Sørensen's Reklame og Marketing A/S, Gyldendalsvej 7, 2920 Charlottenlund

(511) **Klasse** 9,11,37,42.

(111) Reg. nr.: VR 02.301 1996
(210) Ans. nr.: VA 09.958 1995

(151) Reg. dato: 05 apr 1996
(220) Ans. dato: 28 dec 1995

PRONTO

(730) **Indehaver:** S. C. Johnson & Son, Inc., a corporation of the State of Wisconsin, 1525 Howe Street, Racine, Wisconsin 53403, USA

(740/750) **Fuldmægtig:** Chas. Hude A/S, H. C. Andersens Boulevard 33, 1553 København V

(511/510) **Klasse 3:** Præparater til rengøring og polering af møbler.

(111) Reg. nr.: VR 02.302 1996
(210) Ans. nr.: VA 00.506 1996

(151) Reg. dato: 05 apr 1996
(220) Ans. dato: 26 jan 1996

EDIchange

(730) **Indehaver:** Dan Net A/S, Blokken 9, 3460 Birkerød, Danmark

(511/510) **Klasse 9:** Software, computere, elektroniske apparater og instrumenter; herunder apparater til transmission af lyd eller billede, regnemaskiner og databehandlingsudstyr.

(511/510) **Klasse 35:** Bistand i forbindelse med forretningsledelse og forretningsadministration indenfor elektronisk databehandling, tele- og datakommunikation.

(511/510) **Klasse 38:** Telekommunikationsvirksomhed.

(511/510) **Klasse 42:** Programmering af computere i forbindelse med udvikling, implementering og anvendelse af elektronisk databehandling og tele- og datakommunikation.

(111) Reg. nr.: VR 02.303 1996
(210) Ans. nr.: VA 00.507 1996

(151) Reg. dato: 05 apr 1996
(220) Ans. dato: 26 jan 1996

EDItutor

(730) **Indehaver:** Dan Net A/S, Blokken 9, 3460 Birkerød, Danmark

(511/510) **Klasse 9:** Software, computere, elektroniske apparater og instrumenter; herunder apparater til transmission af lyd eller billede, regnemaskiner og databehandlingsudstyr.

(511/510) **Klasse 35:** Bistand i forbindelse med forretningsledelse og forretningsadministration indenfor elektronisk databehandling, tele- og datakommunikation.

(511/510) **Klasse 38:** Telekommunikationsvirksomhed.

(511/510) **Klasse 42:** Programmering af computere i forbindelse med udvikling, implementering og anvendelse af elektronisk databehandling og tele- og datakommunikation.

(111) Reg. nr.: VR 02.304 1996
(210) Ans. nr.: VA 00.508 1996

(151) Reg. dato: 05 apr 1996
(220) Ans. dato: 26 jan 1996

Quasimodo

(730) **Indehaver:** VN Legetøj A/S, Stormosevej 11, 8361 Hasselager, Danmark

(511/510) **Klasse 28:** Legetøj.

(111) Reg. nr.: VR 02.305 1996
(210) Ans. nr.: VA 00.511 1996

(151) Reg. dato: 05 apr 1996
(220) Ans. dato: 26 jan 1996

JOVO

(730) **Indehaver:** Kim Sandby Jørgensen, Industrigrenen 23, 2635 Ishøj, Danmark

(511) **Klasse 28.**

(111) Reg. nr.: VR 02.306 1996
(210) Ans. nr.: VA 00.597 1996

(151) Reg. dato: 05 apr 1996
(220) Ans. dato: 30 jan 1996



(730) **Indehaver:** Agio Sigarenfabrieken N. V., Wolverstraat 3, 5525 AR Dui-
zel, Holland
(740/750) **Fuldmægtig:** Jette Sandel Trademarks A/S, Postbox 130, Mølle-
damsvej 10, 3460 Birkerød
(511/510) **Klasse 34:** Tobak, artikler for rygere, tændstikker.

(111) Reg. nr.: VR 02.307 1996
(210) Ans. nr.: VA 00.598 1996

(151) Reg. dato: 05 apr 1996
(220) Ans. dato: 30 jan 1996

GREETINGS EARTHLING

(730) **Indehaver:** Rolf X. Arizona Rumhill B. V., Rotondeweg 7, 1261 BE BLA-
RICUM, Holland
(740/750) **Fuldmægtig:** Jette Sandel Trademarks A/S, Postbox 130, Mølle-
damsvej 10, 3460 Birkerød
(511/510) **Klasse 25:** Beklædningsgenstande, T-shirts, fodtøj og hovedbek-
lædning.

(111) Reg. nr.: VR 02.308 1996
(210) Ans. nr.: VA 00.715 1996

(151) Reg. dato: 05 apr 1996
(220) Ans. dato: 01 feb 1996



(730) **Indehaver:** Suministros Kelonik, S. A., Badajoz 159 bis, 08010 Barcel-
ona, Spanien
(740/750) **Fuldmægtig:** Budde, Schou & Co. A/S, Vestergade 31, 1456
København K
(511/510) **Klasse 9:** Højtalere og lydforstærkere.

(111) Reg. nr.: VR 02.309 1996
(210) Ans. nr.: VA 00.719 1996

(151) Reg. dato: 05 apr 1996
(220) Ans. dato: 01 feb 1996

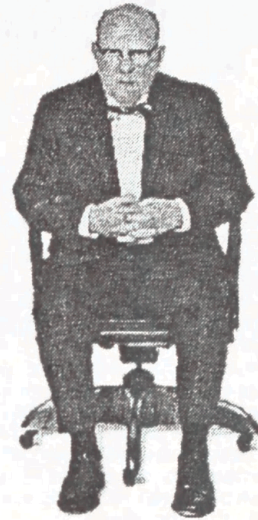

(730) **Indehaver:** Anderson & Lembke ApS, Østerbrogade 72, 2100 Køben-
havn Ø, Danmark
(740/750) **Fuldmægtig:** Ostenfeld Patentbureau A/S, Bredgade 41, Box
1183, 1011 København K
(511) **Klasse 35.**

(111) Reg. nr.: VR 02.310 1996
(210) Ans. nr.: VA 00.720 1996

(151) Reg. dato: 05 apr 1996
(220) Ans. dato: 01 feb 1996

You'll find us useful

ANDERSON & LEMBKE
BUSINESS-TO-BUSINESS MARKETING COMMUNICATIONS

(730) **Indehaver:** Anderson & Lembke ApS, Østerbrogade 72, 2100 Køben-
havn Ø, Danmark
(740/750) **Fuldmægtig:** Ostenfeld Patentbureau A/S, Bredgade 41, Box
1183, 1011 København K
(511) **Klasse 35.**

(111) Reg. nr.: VR 02.311 1996
(210) Ans. nr.: VA 00.723 1996

(151) Reg. dato: 05 apr 1996
(220) Ans. dato: 02 feb 1996

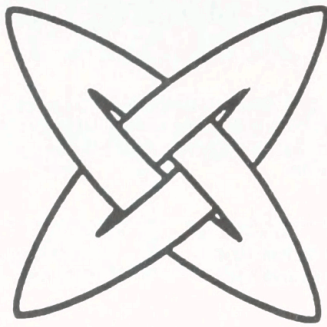

(730) **Indehaver:** Amrose A/S, Forskerparken 10, 5230 Odense M, Danmark
(511) **Klasse** 7,9,42.

(111) Reg. nr.: VR 02.312 1996
(210) Ans. nr.: VA 00.889 1996

(151) Reg. dato: 05 apr 1996
(220) Ans. dato: 01 feb 1996



(730) **Indehaver:** WESTDROPS AF 1990 A/S, Isefjordsvej 5, Postbox 4034, 6715 Esbjerg, Danmark
(511) **Klasse** 30.
(591) **Farvetekst:** Mærket er udført i farver.

(111) Reg. nr.: VR 02.313 1996
(210) Ans. nr.: VA 00.891 1996

(151) Reg. dato: 05 apr 1996
(220) Ans. dato: 01 feb 1996

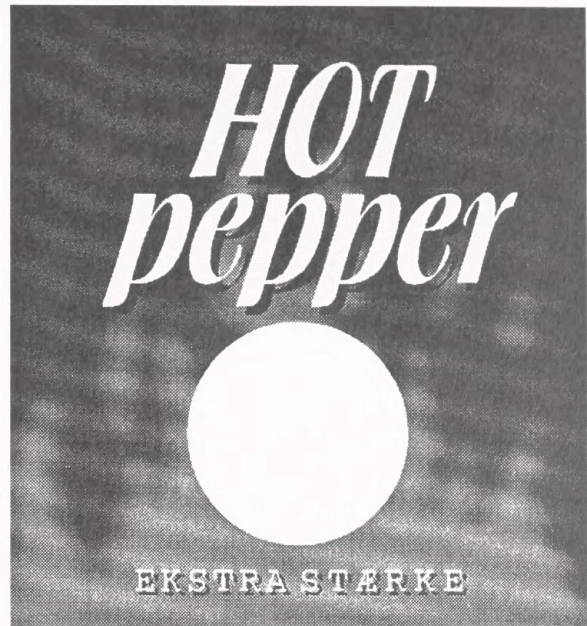

(730) **Indehaver:** WESTDROPS AF 1990 A/S, Isefjordsvej 5, Postbox 4034, 6715 Esbjerg, Danmark
(511) **Klasse** 30.
(591) **Farvetekst:** Mærket er udført i farver.

(111) Reg. nr.: VR 02.314 1996
(210) Ans. nr.: VA 00.926 1996

(151) Reg. dato: 05 apr 1996
(220) Ans. dato: 09 feb 1996



(730) **Indehaver:** Dansk Teknologisk Institut, Direktionssekretariatet, Gre-gersensvej, Postboks 141, 2630 Taastrup, Danmark
(511/510) **Klasse 35:** Bistand og rådgivning ved forretningsledelse og forretningsadministration.
(511/510) **Klasse 41:** Uddannelses- og undervisningsvirksomhed.
(511/510) **Klasse 42:** Rådgivning, prøvning og certificering vedrørende teknologi; forskning og udvikling; design af computerprogrammer og programmering af computere.
(591) **Farvetekst:** Mærket er udført i farver.

(111) Reg. nr.: VR 02.315 1996
(210) Ans. nr.: VA 00.928 1996

(151) Reg. dato: 05 apr 1996
(220) Ans. dato: 09 feb 1996

DTI

(730) **Indehaver:** Dansk Teknologisk Institut, Direktionssekretariatet, Gre-gersensvej, Postboks 141, 2630 Taastrup, Danmark
(511/510) **Klasse 35:** Bistand og rådgivning ved forretningsledelse og forretningsadministration.
(511/510) **Klasse 41:** Uddannelses- og undervisningsvirksomhed.
(511/510) **Klasse 42:** Rådgivning, prøvning og certificering vedrørende teknologi; forskning og udvikling; design af computerprogrammer og programmering af computere.

(111) Reg. nr.: VR 02.316 1996
(210) Ans. nr.: VA 00.929 1996

(151) Reg. dato: 05 apr 1996
(220) Ans. dato: 09 feb 1996



DTI

(730) **Indehaver:** Dansk Teknologisk Institut, Direktionssekretariatet, Gregerensvej, Postboks 141, 2630 Taastrup, Danmark

(511/510) **Klasse 35:** Bistand og rådgivning ved forretningsledelse og forretningsadministration.

(511/510) **Klasse 41:** Uddannelses- og undervisningsvirksomhed.

(511/510) **Klasse 42:** Rådgivning, prøvning og certificering vedrørende teknologi; forskning og udvikling; design af computerprogrammer og programmering af computere.

(591) **Farvetekst:** Mærket er udført i farver.

(111) Reg. nr.: VR 02.317 1996
(210) Ans. nr.: VA 01.460 1996

(151) Reg. dato: 05 apr 1996
(220) Ans. dato: 01 mar 1996

SATIN D'OR POUR LE CORPS

(730) **Indehaver:** Lancaster Group AG, Ludwig-Bertram-Str. 8+10, D-67059 Ludwigshafen, Tyskland

(740/750) **Fuldmægtig:** Hofman-Bang & Boutard, Lehmann & Ree A/S, Adelgade 15, 1304 København K

(511/510) **Klasse 3:** Sæbe, parfumerivarer, æteriske olier, kosmetiske præparater, hårvand.

(111) Reg. nr.: VR 02.318 1996
(210) Ans. nr.: VA 01.461 1996

(151) Reg. dato: 05 apr 1996
(220) Ans. dato: 01 mar 1996

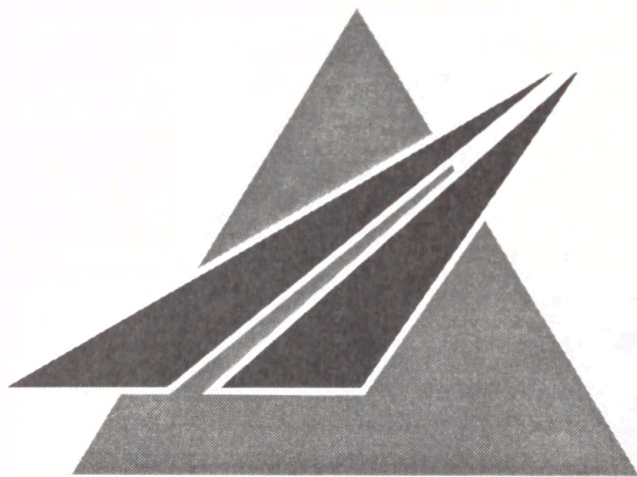

(730) **Indehaver:** Autobahn Tank & Rast AG, Andreas-Hermes-Strasse 7-9, D-53175 Bonn, Tyskland

(740/750) **Fuldmægtig:** Hofman-Bang & Boutard, Lehmann & Ree A/S, Adelgade 15, 1304 København K

(511/510) **Klasse 4:** Olier og fedtstoffer til industrielle formål, smøremidler, brændstoffer (herunder motordrivmidler) og belysningsstoffer.

(511/510) **Klasse 30:** Kaffe, the, kakao, brød, konditori- og konfekturvarer, spiseis.

(511/510) **Klasse 32:** Øl, mineralvand og kulsyreholdige vande og andre ikke alkoholholdige drikke, frugtdrikke og frugtsaft.

(591) **Farvetekst:** Mærket er udført i farver.

(300) **Prioritet:**

01 sep 1995

395 35 888.4

Tyskland

(111) Reg. nr.: VR 02.319 1996
(210) Ans. nr.: VA 01.465 1996

(151) Reg. dato: 05 apr 1996
(220) Ans. dato: 01 mar 1996

FM FORCE MAGNETIQUE JAFRA

(730) **Indehaver:** The Gillette Company, a corporation of the State of Delaware, Prudential Tower Building, Boston, Massachusetts 02199, USA

(740/750) **Fuldmægtig:** Internationalt Patent-Bureau, Høje Taastrup Boulevard 23, 2630 Taastrup

(511) **Klasse 3.**

(111) Reg. nr.: VR 02.320 1996
(210) Ans. nr.: VA 01.668 1996

(151) Reg. dato: 05 apr 1996
(220) Ans. dato: 11 mar 1996



(730) **Indehaver:** Texman ApS, Niels Ebbesens Gade 26, 9000 Aalborg, Danmark

(740/750) **Fuldmægtig:** Sven Wagner Pedersen, Niels Ebbesens Gade 26, 9000 Aalborg

(511) **Klasse 18,25.**

(111) Reg. nr.: VR 02.321 1996
(210) Ans. nr.: VA 01.678 1996

(151) Reg. dato: 05 apr 1996
(220) Ans. dato: 11 mar 1996



(730) **Indehaver:** Oy Karl Fazer Ab, Fazerintie 6, SF-01230 Vantaa, Finland

(740/750) **Fuldmægtig:** Hofman-Bang & Boutard, Lehmann & Ree A/S, Adelgade 15, 1304 København K

(511) **Klasse 30.**

(111) Reg. nr.: VR 02.322 1996
(210) Ans. nr.: VA 01.679 1996

(151) Reg. dato: 05 apr 1996
(220) Ans. dato: 11 mar 1996

FAZER LIQUEUR FILLS

(730) **Indehaver:** Oy Karl Fazer Ab, Fazerintie 6, SF-01230 Vantaa, Finland
(740/750) **Fuldmægtig:** Hofman-Bang & Boutard, Lehmann & Ree A/S, Adelgade 15, 1304 København K
(511) **Klasse** 30.

(111) Reg. nr.: VR 02.323 1996
(210) Ans. nr.: VA 01.680 1996

(151) Reg. dato: 05 apr 1996
(220) Ans. dato: 11 mar 1996

LILLE KUJON

(730) **Indehaver:** Waldemar Behn GmbH & Co. KG, Niewark 3, 24340 Eckernförde, Tyskland
(740/750) **Fuldmægtig:** Chas. Hude A/S, H. C. Andersens Boulevard 33, 1553 København V
(511/510) **Klasse 33:** Alkoholholdige drikke (dog ikke øl) især spirituosa og likører.

(111) Reg. nr.: VR 02.324 1996
(210) Ans. nr.: VA 01.683 1996

(151) Reg. dato: 05 apr 1996
(220) Ans. dato: 11 mar 1996

POMMELS

(730) **Indehaver:** Bahlsen KG, Podbielskistrasse 289, 30655 Hannover, Tyskland
(740/750) **Fuldmægtig:** Chas. Hude A/S, H. C. Andersens Boulevard 33, 1553 København V
(511) **Klasse** 29-30.

(111) Reg. nr.: VR 02.325 1996
(210) Ans. nr.: VA 01.927 1996

(151) Reg. dato: 05 apr 1996
(220) Ans. dato: 20 mar 1996

C & A - Mode & Mere

(730) **Indehaver:** C & A Mode & Co., Bleichstrasse 20, D-40211 Düsseldorf, Tyskland
(740/750) **Fuldmægtig:** Larsen & Birkeholm A/S Skandinavisk Patentbureau, Banegårdspladsen 1, Postboks 362, 1570 København V
(511) **Klasse** 18,24-25,28.

(111) Reg. nr.: VR 02.326 1996
(210) Ans. nr.: VA 02.121 1996

(151) Reg. dato: 05 apr 1996
(220) Ans. dato: 27 mar 1996



(730) **Indehaver:** Jotun Danmark A/S, Jernet 6, Postbox 360, 6000 Kolding, Danmark
(740/750) **Fuldmægtig:** ADtention Reklamebureau A/S Att.: Brian Stein, Karl Bjarnhofsvej 11, 7120 Vejle Ø
(511) **Klasse** 37,42.

Varemærker**Afslåede eller tilbagetagne ansøgninger**

De med "*" mærkede ansøgninger har været bekendtgjort

VA 06.072 1993
VA 07.551 1993
VA 01.689 1994
VA 03.311 1994
VA 08.021 1994
VA 00.479 1995
VA 00.480 1995
VA 00.481 1995
VA 00.482 1995
VA 00.568 1995
VA 01.639 1995
VA 02.894 1995
VA 03.244 1995
VA 04.403 1995
VA 04.510 1995
VA 04.839 1995
VA 04.950 1995
VA 05.085 1995
VA 05.133 1995
VA 05.220 1995
VA 07.747 1995
VA 07.880 1995
VA 08.000 1995
VA 08.424 1995
VA 08.658 1995
VA 00.823 1996
VA 01.985 1996
VA 02.192 1996
VA 02.242 1996
VA 02.243 1996

Varemærker Tilførsler til registreringer

Ændringer af indehaver- og/eller fuldmagtsforhold

(111) **Reg. nr.: VR 01.153 1966**

(730) **Indehaver:** THE WHYTE & MACKAY GROUP PLC, Dalmore House, 310 St Vincent Street, Glasgow, G2 5RG, Skotland, Storbritannien
(740/750) **Fuldmægtig:** Larsen & Birkeholm A/S Skandinavisk Patentbureau, Banegårdspladsen 1, Postboks 362, 1570 København V

(111) **Reg. nr.: VR 00.019 1973**

(730) **Indehaver:** Feldbacher Backwarenfabrik Dr. Josef Zach Gesellschaft m. b. H., Lhotskygasse 12, A-1217 Wien, Østrig
(740/750) **Fuldmægtig:** Internationalt Patent-Bureau, Høje Taastrup Boulevard 23, 2630 Taastrup

(111) **Reg. nr.: VR 03.233 1988**

(730) **Indehaver:** WONDERWORLD A/S, Kløvermarken 106, 7190 Billund, Danmark

(111) **Reg. nr.: VR 03.889 1988**

(730) **Indehaver:** Danline Udvikling ApS, Lillenæs 69, 7000 Fredericia, Danmark
(740/750) **Fuldmægtig:** Patentingeniør N. H. Gregersen - Aarhus Patentkontor, Skanderborgvej 40, 8000 Århus C

(111) **Reg. nr.: VR 02.601 1989**

(730) **Indehaver:** Lars Lysgaard, Bredgade 30 D, 8340 Malling, Danmark

(111) **Reg. nr.: VR 03.361 1989**

(730) **Indehaver:** Danline Udvikling ApS, Lillenæs 69, 7000 Fredericia, Danmark
(740/750) **Fuldmægtig:** Patentingeniør N. H. Gregersen - Aarhus Patentkontor, Skanderborgvej 40, 8000 Århus C

(111) **Reg. nr.: VR 03.362 1989**

(730) **Indehaver:** Danline Udvikling ApS, Lillenæs 69, 7000 Fredericia, Danmark
(740/750) **Fuldmægtig:** Patentingeniør N. H. Gregersen - Aarhus Patentkontor, Skanderborgvej 40, 8000 Århus C

(111) **Reg. nr.: VR 04.102 1989**

(730) **Indehaver:** HP MEDEX, zivilska industrija p. o., Miklosiceva 30, 61000 Ljubljana, Jugoslavien
(740/750) **Fuldmægtig:** Patentingeniør N. H. Gregersen - Aarhus Patentkontor, Skanderborgvej 40, 8000 Århus C

(111) **Reg. nr.: VR 05.047 1989**

(730) **Indehaver:** Danline Udvikling ApS, Lillenæs 69, 7000 Fredericia, Danmark
(740/750) **Fuldmægtig:** Patentingeniør N. H. Gregersen - Aarhus Patentkontor, Skanderborgvej 40, 8000 Århus C

(111) **Reg. nr.: VR 05.996 1990**

(730) **Indehaver:** Danline Udvikling ApS, Lillenæs 69, 7000 Fredericia, Danmark
(740/750) **Fuldmægtig:** Patentingeniør N. H. Gregersen - Aarhus Patentkontor, Skanderborgvej 40, 8000 Århus C

(111) **Reg. nr.: VR 06.168 1990**

(730) **Indehaver:** Danline Udvikling ApS, Lillenæs 69, 7000 Fredericia, Danmark
(740/750) **Fuldmægtig:** Patentingeniør N. H. Gregersen - Aarhus Patentkontor, Skanderborgvej 40, 8000 Århus C

(111) **Reg. nr.: VR 04.379 1991**

(730) **Indehaver:** FERROSAN HOLDING A/S, Sydmarken 5, 2860 Søborg, Danmark
(740/750) **Fuldmægtig:** Novo Nordisk A/S, Varemærkeafdelingen, Novo Allé, 2880 Bagsværd

(111) **Reg. nr.: VR 01.925 1992**

(730) **Indehaver:** Danline Udvikling ApS, Lillenæs 69, 7000 Fredericia, Danmark
(740/750) **Fuldmægtig:** Patentingeniør N. H. Gregersen - Aarhus Patentkontor, Skanderborgvej 40, 8000 Århus C

(111) **Reg. nr.: VR 09.952 1992**

(730) **Indehaver:** Danline Udvikling ApS, Lillenæs 69, 7000 Fredericia, Danmark
(740/750) **Fuldmægtig:** Patentingeniør N. H. Gregersen - Aarhus Patentkontor, Skanderborgvej 40, 8000 Århus C

(111) **Reg. nr.: VR 01.206 1993**

(730) **Indehaver:** Danline Udvikling ApS, Lillenæs 69, 7000 Fredericia, Danmark
(740/750) **Fuldmægtig:** Patentingeniør N. H. Gregersen - Aarhus Patentkontor, Skanderborgvej 40, 8000 Århus C

(111) **Reg. nr.: VR 06.960 1993**

(730) **Indehaver:** Danline Udvikling ApS, Lillenæs 69, 7000 Fredericia, Danmark
(740/750) **Fuldmægtig:** Patentingeniør N. H. Gregersen - Aarhus Patentkontor, Skanderborgvej 40, 8000 Århus C

(111) **Reg. nr.: VR 07.906 1993**

(730) **Indehaver:** TEXMAN ApS, Niels Ebbesensgade 26, Postboks 1220, 9000 Aalborg, Danmark

(111) **Reg. nr.: VR 00.305 1994**

(730) **Indehaver:** Danline Udvikling ApS, Lillenæs 69, 7000 Fredericia, Danmark
(740/750) **Fuldmægtig:** Patentingeniør N. H. Gregersen - Aarhus Patentkontor, Skanderborgvej 40, 8000 Århus C

(111) **Reg. nr.: VR 01.833 1994**

(730) **Indehaver:** Danline Udvikling ApS, Lillenæs 69, 7000 Fredericia, Danmark
(740/750) **Fuldmægtig:** Patentingeniør N. H. Gregersen - Aarhus Patentkontor, Skanderborgvej 40, 8000 Århus C

(111) **Reg. nr.: VR 03.025 1994**

(730) **Indehaver:** JOOP! GmbH, Harvestehuder Weg 22, 20149 Hamburg, Tyskland
(740/750) **Fuldmægtig:** Hofman-Bang & Boutard, Lehmann & Ree A/S, Adelgade 15, 1304 København K

(111) **Reg. nr.: VR 06.159 1995**

(730) **Indehaver:** FERROSAN HOLDING A/S, Sydmarken 5, 2860 Søborg, Danmark
(740/750) **Fuldmægtig:** Novo Nordisk A/S, Varemærkeafdelingen, Novo Allé, 2880 Bagsværd

Varemærker**Tilførsler til registreringer**

Klasse- og varefortegnelse efter begrænsning, herunder begrænsning efter indsigelse eller efter deling

(111) **Reg. nr.: VR 08.616 1994**

(511/510) **Klasse 25:** Udendørsbeklædning; jakker; oilskins frakker; oilskins jakker; skjorter, sweaters; fodbeklædning; vandtæt og vejrbestandig beklædning; hovedbeklædning.

(111) **Reg. nr.: VR 02.446 1995**

(511/510) **Klasse 9:** Dekodere til TV-apparater.

(111) **Reg. nr.: VR 02.491 1995**

(511/510) **Klasse 9:** Videnskabelige apparater og instrumenter, nemlig mikroskoper.

Varemærker
Tilførsler til registreringer**Licens**

(111) **Reg. nr.: VR 06.013 1995**

(791/793) **Noteret dato:** 09 apr 1996

Licenstag: Courtaulds Textiles (Holdings) Limited
Manchester Road, Walkden, Worsley, Manchester M28 5WR
Storbritannien

Licens tillagt til 31 dec 2001 iflg. erklæring af 18 mar 1996.

Varemærker
Fornyede registreringer

VR 00.464 1926	VR 01.469 1986
VR 00.355 1936	VR 01.505 1986
VR 00.441 1936	VR 01.508 1986
VR 00.633 1936	VR 01.512 1986
VR 00.521 1946	VR 01.515 1986
VR 00.683 1946	VR 01.518 1986
VR 00.774 1946	
VR 00.777 1946	
VR 00.858 1946	
VR 00.860 1946	
VR 00.964 1946	
VR 00.969 1946	
VR 00.799 1956	
VR 00.855 1956	
VR 00.871 1956	
VR 00.925 1956	
VR 00.926 1956	
VR 00.928 1956	
VR 00.954 1956	
VR 01.006 1956	
VR 01.125 1956	
VR 01.163 1956	
VR 01.167 1956	
VR 01.209 1956	
VR 01.221 1956	
VR 00.784 1966	
VR 00.825 1966	
VR 00.841 1966	
VR 00.858 1966	
VR 00.889 1966	
VR 01.029 1966	
VR 01.046 1966	
VR 01.153 1966	
VR 01.256 1966	
VR 01.449 1966	
VR 01.481 1966	
VR 01.659 1966	
VR 01.166 1976	
VR 01.179 1976	
VR 01.181 1976	
VR 01.218 1976	
VR 01.240 1976	
VR 01.241 1976	
VR 01.266 1976	
VR 01.286 1976	
VR 01.402 1976	
VR 01.532 1976	
VR 01.823 1976	
VR 01.939 1976	
VR 01.956 1976	
VR 02.059 1976	
VR 02.113 1976	
VR 00.516 1986	
VR 00.779 1986	
VR 00.803 1986	
VR 00.804 1986	
VR 00.819 1986	
VR 00.825 1986	
VR 00.852 1986	
VR 00.858 1986	
VR 00.886 1986	
VR 00.903 1986	
VR 00.948 1986	
VR 00.971 1986	
VR 01.016 1986	
VR 01.163 1986	
VR 01.210 1986	
VR 01.224 1986	
VR 01.273 1986	
VR 01.280 1986	
VR 01.431 1986	
VR 01.434 1986	
VR 01.435 1986	
VR 01.437 1986	
VR 01.447 1986	
VR 01.454 1986	
VR 01.456 1986	

Varemærker**Udslettede registreringer**

Omfatter udslettelser efter indsigelse, på grund af manglende fornyelse samt udslettelse foretaget på mærkeindehaverens begæring eller på grund af dom

VR 00.798 1925
VR 00.830 1935
VR 00.838 1935
VR 01.561 1955
VR 01.570 1955
VR 01.572 1955
VR 01.576 1955
VR 02.322 1965
VR 02.328 1965
VR 02.333 1965
VR 02.341 1965
VR 02.344 1965
VR 02.346 1965
VR 02.349 1965
VR 02.354 1965
VR 03.489 1975
VR 03.494 1975
VR 03.497 1975
VR 03.498 1975
VR 03.502 1975
VR 03.511 1975
VR 03.512 1975
VR 03.513 1975
VR 03.519 1975
VR 03.520 1975
VR 03.521 1975
VR 03.523 1975
VR 03.535 1975
VR 03.537 1975
VR 03.548 1975
VR 03.549 1975
VR 03.563 1975
VR 03.566 1975
VR 03.567 1975
VR 03.568 1975
VR 03.569 1975
VR 03.577 1975
VR 03.581 1975
VR 03.582 1975
VR 03.588 1975
VR 03.592 1975
VR 03.594 1975
VR 03.595 1975
VR 03.598 1975
VR 03.599 1975
VR 03.602 1975
VR 03.603 1975
VR 03.605 1975
VR 03.606 1975
VR 03.607 1975
VR 03.608 1975
VR 03.609 1975
VR 03.616 1975
VR 03.619 1975
VR 03.628 1975
VR 03.632 1975
VR 02.965 1985
VR 02.967 1985
VR 02.974 1985
VR 02.975 1985
VR 02.977 1985
VR 02.978 1985
VR 02.980 1985
VR 02.984 1985
VR 02.985 1985
VR 02.986 1985
VR 02.991 1985
VR 02.992 1985
VR 02.994 1985
VR 02.995 1985
VR 02.996 1985
VR 03.001 1985
VR 03.003 1985
VR 03.004 1985
VR 03.007 1985
VR 03.008 1985
VR 03.009 1985

VR 03.010 1985
VR 03.013 1985
VR 03.018 1985
VR 03.024 1985
VR 03.025 1985
VR 03.026 1985
VR 03.027 1985
VR 03.028 1985
VR 03.029 1985
VR 03.030 1985
VR 03.033 1985
VR 03.034 1985
VR 03.038 1985
VR 03.040 1985
VR 03.042 1985
VR 03.043 1985
VR 03.046 1985
VR 03.047 1985
VR 03.051 1985
VR 03.052 1985
VR 03.055 1985
VR 04.726 1995

Navnestempler

I henhold til Industriministeriets Bekendtgørelse nr. 629 af 29. september 1987, om anmeldelse og registrering af navnestempler for arbejder af ædle metaller β 5 er følgende stempler optaget i registeret.

Stempel	Indehaver	Regr.nr.
EN	Else Nørgaard Bech Kredsen 2 3700 Rønne.	4275
DL	Anny Dalsgaard Langdal Mårhøj 24 8751 Gedved.	4276
T.P.	Tessie Petersen Tessies Krystaller Sorøvej 22, Djørringe 4180 Sorø.	4277
AB	AU-Bra v/Erich Brantner Sundkobbel 10 6300 Gråsten.	4278
VG	Vibeke Gjerding Vedelsby v/Vibeke Gjerding, Smykkegalleri Kompagnistræde 7 1208 København K.	4279
HKR	Hans Kristensson Bakkely Keramik Denderupvej 14, Vester Egede 4690 Haslev.	4280
FW	Fair Ware v/Butik Salam Brandts Passage 34 5000 Odense C.	4281
RAF	RAFINA v/Bent Nielsen Sportsvej 6 4040 Jyllinge.	4282
M.J.	Mikael Kim Jacobsen Guldsmeden Peter Siegstadsvej 1 Box 274 3950 Aasiatt, Grønland.	4283
Smedegaard	Marianne Smedegaard Jensen Ellestrupvej 4 6600 Vejen.	4284
J.R.C.	John Robert Cloos Lille Snødevej 9 5953 Tranekær.	4285
H.G.	Heinz Gellner v/Finn Hamburger Chr. Holms Tværvej 16 2930 Klampenborg.	4286
F.S.P.	J. Fischer & Sohn Pforzheim v/Birgitte Krog Udbyhøjvej 93 8900 Randers.	4287
SOM	Svendborg og Omegns Museum Grubbemøllevej 13 5700 Svendborg.	4288
G.T.B.	GT Bijoux v/Anton Bonde c/o Birgitte Krog Udbyhøjvej 93 8900 Randers.	4289
PL	Pia Meldal v/DANA-POST ApS Niverød Erhvervspark 6 2990 NivÅ.	4290
EGN	Esther G. Nagtegaal Australiensvej 24, 3.tv. 2100 København ø.	4291
LE	Erik Lenander Smakkegårdsvej 75 2820 Gentofte.	4292
Delvaux	Francoise Delvaux Store Kongensgade 90 1264 København K.	4293
G.Br.	Gunnar Brokholms Eftf. v/Mysse ApS Strandparken 21 8000 Århus C.	4294

I henhold til ovennævnte Bekendtgørelse β 6 er følgende navnestempler slettet af registeret.

Stempel	Indehaver	Regr.nr.
Csm	Cervera Smykker v/J. Martens & M. Cervera c/o Jørgen Martens Pile Allé 47, IV. tv. 2000 Frederiksberg.	3936
C. Bomholtz	C. Bomholtz Jernbanegade 2 4600 Køge.	2301
Keis	Guldsmedeværkstedet v/Henrik Keis Overgade 1 4800 Nykøbing F.	3986
M.J.C. og M.C.	Mogens Christophersen H.C. årstedsvej 38 1879 København V.	2308 2309
RSE	Robert Seemann Tessebølvej 10 4681 Herfølge.	3891
Kis	Kirsten Elsebeth Semstad Riddertoften 5, Kappel 4900 Nakskov.	4227
MELLIES	Lutz Mellies Reerslevvej 4 4291 Ruds Vedby.	3820
MI	Mexico Importen v/Signe Sæderup Rolighedsvej 16 8881 Thorsø.	4165
KRÿJ	Krøj Design v/Henrik Krøvgård Gerlachsgade 2 8000 Århus C.	4172
ERB	Erhard Brødherft Egensevej 23, Egense 4840 Nr. Alslev.	3962
A & O	A & O Hultquist Ryesgade 106 2100 København ø.	4232
Kim.J.	Mikael Kim Jacobsen Guldsmeden Peter Siegstadsvej 1 Box 225 3950 Aasiatt, Grønland.	4224
SAUG	Guldsmed Tina Gjersen Skolegade 11 8000 Århus C.	4032
CHJ	Chanphen Jensen Godthåbsvej 243 2720 Vanløse.	4108
Jaco	Handelsfirmaet Jaco v/Jens Uhrbak Skabholmvej 5 8520 Lystrup.	3926
H.L.	Hønborgs Lapidary Lundekærvej 12 5250 Odense SV.	3308
NIKU	Niku Trade ApS Ved Amagerbanen 11 2300 København S.	4056
HT	Niels Henrik Thomsen FLAIR ART ApS Lyngbygårdsvej 96 2800 Lyngby.	4140
HEK	Helle Kristensen Skolevej 34 Svogerslev 4000 Roskilde.	3714
BAK	Smykkesten v/Børge Ankjær Klausen Kirkevej 70 5580 Nr. Åby.	3834
YF	Yofi v/Matti Harary Fiolstræde 38 1171 København K.	4208
RJ	Raj Juveler v/Billy Kanda Nørrebrogade 41, st.tv. 2000 København N.	3854
J.K.R.	Jens Kristian Marium Rungstrøm Hjallesevej 62 5000 Odense.	2544

Navnestempler

Stempel	Indehaver	Regr.nr.
AL	Anna Laursen Skattekisten Sct. Laurentiivej 14 9990 Skagen.	4122
BAESS	Gitte Baess Skodsborgvej 125 B 2840 Holte.	3319
J.T.	Jørgen Thomasen Kohavevej 44 2950 Vedbæk.	2836
J.A.	Jens Asby ApS Vesterbrogade 165, st. 1800 Frederiksberg C.	2108
Dee	Dee Dee Design v/Anette Lyngø Vestre Lindeskov 24 2600 Glostrup.	4189
J.A.L.	Jens A. Larsen Ingemandsvej 26 4700 Næstved.	2058
I.A.	Guldsmed Ib Andersen Frederikssund Centret Østergade 1 3600 Frederikssund.	3076
LAPIS	LAPIS v/Britta Koch Gevnø Gade 11 Gevnø 4660 St. Heddinge.	4003
JB	Jacob Brøllund Samsøvej 4 3140 Ålsgård.	3893
DEA	DEA Collection v/Dea Lindhardt og Jesper Manley Larsbjørnsstræde 15 st.tv. 1454 København K.	4125
ENG	Helle Engestof Spåbækvej 2, Grønberg 6971 Spjald.	3430
F.S.K.	Frank Steen Kristensen Tønnesgade 2 7100 Vejle.	3396
JL	Løgagers Fåborgvej 41 5683 Hårby.	4051
KBH	Kate Bay Holmegård v/Chriska Art Vestergade 35, Strib 5500 Middelfart.	4202
H.J.M.	Hans J. Minck Dalumvej 92 5000 Odense C.	2329
H.N.	Helge Nielsen Smedestræde 4 4040 Jyllinge.	3713
Cortsen og Ej.C.	E. Cortsen v/Hugo Cortsen Fasanvej 4 7900 Nykøbing M.	1944 1947

Rettelser

VR 7828 1995 proceq <fig>

I Dansk Varemærketidende nr. 15, 10 apr 1996, side 574 er der i ovennævnte registrerede varemærke ved en beklagelig fejl blevet anført en indehaver- og fuldmægtigændring.

Korrekte indehavernavn er: PROCEQ (AG) (PROCEQ SA) (PROCEQ LTD), Riesbachstrasse 57/59, CH-8008 Zürich, Schweiz med Internationalt Patent-Bureau, Høje Taastrup Boulevard 23, 2630 Taastrup som fuldmægtig.

VR	Indehaver	Fuld. mægtig
7828	PROCEQ (AG)	PROCEQ SA
7829	PROCEQ (AG)	PROCEQ SA
7830	PROCEQ (AG)	PROCEQ SA
7831	PROCEQ (AG)	PROCEQ SA
7832	PROCEQ (AG)	PROCEQ SA
7833	PROCEQ (AG)	PROCEQ SA
7834	PROCEQ (AG)	PROCEQ SA
7835	PROCEQ (AG)	PROCEQ SA
7836	PROCEQ (AG)	PROCEQ SA
7837	PROCEQ (AG)	PROCEQ SA
7838	PROCEQ (AG)	PROCEQ SA
7839	PROCEQ (AG)	PROCEQ SA
7840	PROCEQ (AG)	PROCEQ SA
7841	PROCEQ (AG)	PROCEQ SA
7842	PROCEQ (AG)	PROCEQ SA
7843	PROCEQ (AG)	PROCEQ SA
7844	PROCEQ (AG)	PROCEQ SA
7845	PROCEQ (AG)	PROCEQ SA
7846	PROCEQ (AG)	PROCEQ SA
7847	PROCEQ (AG)	PROCEQ SA
7848	PROCEQ (AG)	PROCEQ SA
7849	PROCEQ (AG)	PROCEQ SA
7850	PROCEQ (AG)	PROCEQ SA
7851	PROCEQ (AG)	PROCEQ SA
7852	PROCEQ (AG)	PROCEQ SA
7853	PROCEQ (AG)	PROCEQ SA
7854	PROCEQ (AG)	PROCEQ SA
7855	PROCEQ (AG)	PROCEQ SA
7856	PROCEQ (AG)	PROCEQ SA
7857	PROCEQ (AG)	PROCEQ SA
7858	PROCEQ (AG)	PROCEQ SA
7859	PROCEQ (AG)	PROCEQ SA
7860	PROCEQ (AG)	PROCEQ SA
7861	PROCEQ (AG)	PROCEQ SA
7862	PROCEQ (AG)	PROCEQ SA
7863	PROCEQ (AG)	PROCEQ SA
7864	PROCEQ (AG)	PROCEQ SA
7865	PROCEQ (AG)	PROCEQ SA
7866	PROCEQ (AG)	PROCEQ SA
7867	PROCEQ (AG)	PROCEQ SA
7868	PROCEQ (AG)	PROCEQ SA
7869	PROCEQ (AG)	PROCEQ SA
7870	PROCEQ (AG)	PROCEQ SA
7871	PROCEQ (AG)	PROCEQ SA
7872	PROCEQ (AG)	PROCEQ SA
7873	PROCEQ (AG)	PROCEQ SA
7874	PROCEQ (AG)	PROCEQ SA
7875	PROCEQ (AG)	PROCEQ SA
7876	PROCEQ (AG)	PROCEQ SA
7877	PROCEQ (AG)	PROCEQ SA
7878	PROCEQ (AG)	PROCEQ SA
7879	PROCEQ (AG)	PROCEQ SA
7880	PROCEQ (AG)	PROCEQ SA
7881	PROCEQ (AG)	PROCEQ SA
7882	PROCEQ (AG)	PROCEQ SA
7883	PROCEQ (AG)	PROCEQ SA
7884	PROCEQ (AG)	PROCEQ SA
7885	PROCEQ (AG)	PROCEQ SA
7886	PROCEQ (AG)	PROCEQ SA
7887	PROCEQ (AG)	PROCEQ SA
7888	PROCEQ (AG)	PROCEQ SA
7889	PROCEQ (AG)	PROCEQ SA
7890	PROCEQ (AG)	PROCEQ SA
7891	PROCEQ (AG)	PROCEQ SA
7892	PROCEQ (AG)	PROCEQ SA
7893	PROCEQ (AG)	PROCEQ SA
7894	PROCEQ (AG)	PROCEQ SA
7895	PROCEQ (AG)	PROCEQ SA
7896	PROCEQ (AG)	PROCEQ SA
7897	PROCEQ (AG)	PROCEQ SA
7898	PROCEQ (AG)	PROCEQ SA
7899	PROCEQ (AG)	PROCEQ SA
7900	PROCEQ (AG)	PROCEQ SA

Gebyrer på varemærkeområdet

Gældende fra 1. april 1996

Vare- og fællesmærker

- 1. Ansøgningsgebyrer** kr.
 - a. Grundgebyr for varemærker 2100,00
 - Grundgebyr for fællesmærker 2500,00
 - b. Klassegebyr for hver klasse, mærket ønskes registreret for 400,00
 - Der er i alt 42 klasser
 - c. Tillægsgebyr for hastebehandling af en vare- eller fællesmærkeansøgning 3500,00
- 2. Gebyr for videreførelse af international varemærkeregistrering som dansk vare- eller fællesmærkeansøgning** 1500,00
- 3. Fornyelsesgebyrer**
 - a. Grundgebyr for varemærker 2200,00
 - Grundgebyr for fællesmærker 2700,00
 - b. Klassegebyr for hver klasse, mærket ønskes fornyet for 400,00

Fornyelsesgebyrer inkl. klassegebyrer, der betales efter udlobet af den pågældende registreringsperiode, forhøjes med 20%.
- 4. Gebyr for deling af en ansøgning eller registrering** for hver udskilt ansøgning eller registrering 2000,00
- 5. Klagegebyr** 4000,00

Ovennævnte priser skal ikke tillægges moms.

Kommunevåbener og -segl

- 1. Ansøgningsgebyr** 2000,00

Ovennævnte pris skal ikke tillægges moms.

Publikationer

- 1. Årsabonnement** kr.
 - a. Dansk Varemærketidende 1000,00
 - b. Dansk Varemærkeregister 200,00
 - c. Varemærke-særtidende med §13-afslag 100,00
 - d. Varemærkeindsigelsestidende 200,00
 - e. Nye danske varemærkeansøgninger, ugeliste 450,00
 - f. Ankenævnskendelser, vare- og fællesmærkeområdet 2000,00

Abonnementer tillægges porto

- 2. Løssalg**
 - a. Dansk Varemærketidende 40,00
 - b. Dansk Varemærkeregister 200,00
 - c. Varemærke-særtidende med §13-afslag 100,00
 - d. Varemærkeindsigelsestidende 200,00
 - e. Varemærkeindsigelsestidende, udk. 1995 300,00

Ovennævnte priser skal ikke tillægges moms

- 3. Love og bekendtgørelser** vedr. industriel ejendomsret 12,00-33,00
- 4. Landekoderegister** 100,00
- 5. Andre publikationer**
 - a. Varemærkeklassifikation
 - alfabetisk liste 500,00
 - klassedelt liste 400,00
 - b. Registreringspraksis, varemærker 185,00
 - tillæg hertil 65,00

Ovennævnte priser tillægges moms.

Kopiservice

- 1. Fotokopier af danske ansøgninger** kr.
 - a. Ekspeditionsgebyr 30,00
 - b. Kopipris pr. side 3,25
 - Dog minimum 30 kr. pr. publikation (svarende til 9 sider)
- 2. Leveringsgebyrer**
 - a. Levering pr. telefax 75,00
 - b. Ekspreslevering pr. telefax 275,00
 - c. Ekspreslevering pr. post 200,00
 - Hertil lægges porto

Ovennævnte priser tillægges moms.

- 3. Bekræftet kopi af en varemærkeansøgning** ... 300,00
- 4. Bekræftet udskrift af varemærkesagsregistret** 300,00
- 5. Udskrift af varemærkesagsregistret** 50,00
- 6. Udskrift af registret over kommunevåbener og -segl** 200,00

Ovennævnte priser skal ikke tillægges moms.

Erhvervsservice

- 1. Timepriser*** kr.
 - a. Opgaver, der kræver teknisk, juridisk eller anden speciel sagkundskab 700,00
 - b. Øvrige 500,00
- 2. Overvågning af dansk varemærkeansøgning** sammensættes af:
 - Årligt gebyr 350,00
 - Gebyr pr. meddelelse 350,00
- 3. Kollisionsundersøgelser af varemærker, inkl. 3 klasser*** 1800,00
- Yderligere klasser beregnes efter timepris 500,00
- 4. Skanning af varemærker***
 - a. Første klasse 500,00
 - b. Yderligere klasser, pr. klasse 200,00
 - c. Skanning af alle 42 klasser 3000,00
- 5. LOGO-skanning** 1500,00
- 6. Klasesøgninger vedr. varemærker** Pr. klasse 3000,00
- 7. Skanning af varemærker ansøgt eller registreret i udlandet**
 - a. Første klasse for 1-2 lande 1000,00
 - b. Følgende lande, pr. land 500,00
 - c. Følgende klasser, pr. klasse 200,00
- 8. Gebyr for levering pr. telefax** 75,00

* Hastelevering kan aftales mod pristillæg. Priserne for de enkelte ydelser kan oplyses af ErhvervsService.

Ovennævnte priser tillægges moms.

Klassefortegnelse

International klassifikation af varer og tjenesteydelser
(Nice Arrangement) 6. udgave 1991

Varer:

Klasse 1. Kemiske produkter til industrielle, videnskabelige og fotografiske formål samt til anvendelse i landbrugs-, havebrugs- og skovbrugsøjemed, kunstig harpiks i rå tilstand, plastic i rå tilstand, gødningsmidler, ildslukningsmidler, præparater til hærkning og lodning, kemiske konserveringsmidler til levedebsmidler, garvestoffer, bindemidler til industrielle formål.

Klasse 2. Maling, fernis lak, rustbeskyttelsesmidler og træimpregneringsmidler, farvestoffer, bejdsemidler, naturlig harpiks i rå tilstand, bladmetaller og metalpulver til brug for malere, dekoratører, bogtrykkere og kunstnere.

Klasse 3. Blegemidler og andre midler til vask og rensning af tøj, præparater til rengøring, polering og fjernelse af pletter samt slibemidler, sæbe, parfumerivarer, æteriske olier, kosmetiske præparater, hårvand, tandplejemidler.

Klasse 4. Olier, fedtstoffer til industrielle formål, smøremidler, midler til absorbering, fugtning og binding af støv, brændstoffer (herunder motordrivmidler) og belysningsstoffer, lys og væger.

Klasse 5. Farmaceutiske og veterinærmedicinske præparater samt præparater til sundhedspleje, diætetiske præparater til medicinsk brug, næringsmidler til spædbørn, plastre og forbindingsstoffer, materiale til tandplombering og til tandaftryk, desinfektionsmidler, præparater til udryddelse af skadedyr, svampe- og ukrudsdræbende midler.

Klasse 6. Uædle metaller og legeringer heraf, byggematerialer af metal, transportable bygninger af metal, materialer af metal til jernbaneanlæg, metalkabler og tråd (dog ikke til elektriske formål), kleinsmedearbejder, isenkramvarer af metal, metalrør, pengeskabe, andre varer af metal (ikke indeholdt i andre klasser), malm.

Klasse 7. Maskiner og værktøjsmaskiner, motorer (ikke til befordringsmidler til brug på land), koblinger og transmissionsdele (ikke til befordringsmidler til brug på land), landbrugsredskaber (ikke hånddrevne), rugemaskiner.

Klasse 8. Håndværktøj og instrumenter (hånddrevne), knivsmødevarer, gaffer og skeer, hug- og stikvåben, barbermaskiner.

Klasse 9. Videnskabelige, nautiske, geodætiske, elektriske, fotografiske, kinematografiske og optiske apparater og instrumenter samt apparater og instrumenter til vejning, måling, signalering, kontrol, livredning og undervisning, apparater til optagelse, transmission og gengivelse af lyd eller billede, magnetiske databærere, lydplader, møntautomater og -apparater, kasseapparater, regnemaskiner og databehandlingsudstyr, ildslukningsapparater.

Klasse 10. Kirurgiske, medicinske, odontologiske og veterinære apparater og instrumenter samt kunstige lemmer, øjne og tænder, ortopædiske artikler suturmateriale.

Klasse 11. Apparater til belysning, opvarmning, dampdannelse, kogning, køling, tørring,

ventilation og vandledning samt sanitetsinstallationer.

Klasse 12. Køretøjer, befordringsmidler til brug på land, i luften eller i vandet.

Klasse 13. Skydevåben, ammunition og projektiler, sprængstoffer, fyrværkerigenstande.

Klasse 14. Ædle metaller og legeringer heraf samt varer af ædle metaller eller varer overtrukket hermed og ikke indeholdt i andre klasser, juvelerarbejder, smykker, ædelstene, ure og kronometriske instrumenter.

Klasse 15. Musikinstrumenter.

Klasse 16. Papir, pap, varer heraf og ikke indeholdt i andre klasser, tryksager, bogbinderiartikler, fotografier, papirhandlervarer, klæbemidler til papirvarer og til husholdningsbrug, artikler til brug for kunstnere, pensler, skrivemaskiner og kontorartikler (dog ikke møbler), instruktions- og undervisningsmateriale (dog ikke apparater), plasticmateriale til emballeringsbrug (ikke indeholdt i andre klasser), spillekort, tryktyper, klichéer.

Klasse 17. Kautsjuk, guttaperka, gummi, asbest, glimmer samt varer fremstillet af disse materialer og ikke indeholdt i andre klasser, plastic i halvforarbejdet tilstand, tætnings-, paknings- og isoleringsmateriale, slanger dog ikke af metal.

Klasse 18. Læder og læderimitationer samt varer fremstillet af disse materialer og ikke indeholdt i andre klasser, skind og huder, kufferter og rejsetasker, paraplyer, parasoller og spadserestokke, piske og sadelmagervarer.

Klasse 19. Byggematerialer (ikke af metal), stive rør til bygningsbrug (ikke af metal), asfalt, beg, tjære og bitumen, transportable bygninger (ikke af metal), monumenter (ikke af metal).

Klasse 20. Møbler, spejle, billedrammer, varer (ikke indeholdt i andre klasser), af træ, kork, rør, spanskør, kurvefletning, horn, ben, elfenben, fiskeben, skildpadde, rav, perlemor, og merskum, samt af erstatningsstoffer for disse materialer eller af plastic.

Klasse 21. Husholdnings- og køkkenredskaber samt beholdere (dog ikke af ædle metaller eller overtrukket hermed), kamme og svampe, børster, børstenbindermateriale, redskaber til rengøringsformål, ståluld, glas i rå eller halvforarbejdet tilstand (med undtagelse af glas til bygningsbrug), glasvarer, porcelæn og keramik (ikke indeholdt i andre klasser).

Klasse 22. Tovværk, reb, liner, snore, net, telte, markiser, presenninger, sejl, sække (ikke indeholdt i andre klasser), polstringsmateriale (dog ikke af kautsjuk eller af plastic), ubearbejdet fibermateriale til tekstilfabrikation.

Klasse 23. Garn og tråd til tekstilfabrikation.

Klasse 24. Vævede stoffer og tekstilvarer (ikke indeholdt i andre klasser), senge- og bordtæpper.

Klasse 25. Beklædningsgenstande, fodtøj og hovedbeklædning.

Klasse 26. Kniplinger og broderier, bånd og possementmagervarer, knapper, hæfter og maller, knappenåle og synåle, kunstige blomster.

Klasse 27. Tæpper, måtter, linoleum og andre belægningsmateriale til eksisterende gulve, vægbeklædningsmateriale, som ikke er tekstilvarer.

Klasse 28. Spil og legetøj, gymnastik- og sportsartikler (ikke indeholdt i andre klasser), julepynt.

Klasse 29. Kød, fisk, fjerkræ og vildt, kødeks-trater, konserverede tørrede og kogte frugter og grøntsager, geléer, syltetøj, frugtsauce, ægmælk og mejeriprodukter, spiselige olier og spisefedt.

Klasse 30. Kaffe, the, kakao, sukker, ris, tapioka, sago, kaffeerstatning, mel, og næringsmidler af korn, brød, konditori- og konfekturvarer, spiseis, honning, sirup, gær, bagepulver, salt, sennep, eddike, herunder vineddike, saucer (krydrede), krydderier, råis.

Klasse 31. Landbrugs- skovbrugs- og havebrugsprodukter samt korn, (ikke indeholdt i andre klasser), levende dyr, friske frugter og grøntsager, frø og såsæd, naturlige planter og blomster, næringsmidler til dyr, malt.

Klasse 32. Øl, mineralvand og kulsyreholdige vand og andre ikke alkoholholdige drikke, frugtdrikke og frugtsaft, saft og andre præparater til fremstilling af drikke.

Klasse 33. Alkoholholdige drikke (dog ikke øl)

Klasse 34. Tobak, artikler for rygere, tændstikker.

Tjenesteydelser

Klasse 35. Annonce- og reklamevirksomhed, bistand ved forretningsledelse og forretningsadministration, bistand ved varetagelse af kontoropgaver.

Klasse 36. Forsikringsvirksomhed, finansiel virksomhed, valutarisk virksomhed, ejendoms mæglervirksomhed.

Klasse 37. Byggevirksomhed, reparationsvirksomhed, installationsvirksomhed.

Klasse 38. Telekommunikationsvirksomhed.

Klasse 39. Transportvirksomhed, pakning og opbevaring af varer, arrangering af rejser.

Klasse 40. Forarbejdning og behandling af materialer og genstande.

Klasse 41. Uddannelses- og undervisningsvirksomhed, underholdningsvirksomhed, sportsarrangementer og kulturelle arrangementer.

Klasse 42. Restaurationsvirksomhed og udbringning af mad og drikke, værelsesudlejning, lægevirksomhed, sundheds- og skønhedspleje, bistand ved landbrugsvirksomhed, veterinærvirksomhed, juridisk bistand, videnskabelige og industriel forskning, programmering af computere, tjenesteydelser, der ikke kan henføres til andre klasser.

Patentdirektoratet

Helgeshøj Allé 81
2630 Tåstrup
Telefon 43 50 80 00
Telefax 43 50 80 01
Telex 16046 DPO DK
Postgiro 4 02 05 53



INID-koder

Internationally agreed Numbers for the Identification of Data (INID)

- (111) Registration number
- (141) Date of termination of the registration of the mark
- (151) Registration date
- (180) Date of expected expiration of the registration/renewal
- (210) Application number
- (220) Application filing date
- (230) Exhibition filing data
- (300) Data relating to priority under the Paris Convention
- (390) Data relating to the registration in the country of origin
- (442) Date of publication of the application
- (450) Date of publication of the registration
- (500) Various information
- (510) List of goods and/or services
- (511) Class or classes (Nice Classification)
- (540) Reproduction of the mark
- (551) Indication to the effect that the mark is a collective mark, a certification mark or a guarantee mark
- (591) Information concerning colors claimed
- (641) Number(s) and date(s) of other legally related applications
- (646) Number(s) and date(s) of other legally related registrations
- (730) Name and address of the applicant/holder of the registration
- (740)/(750) Name and address of the representative/Corresponding address
- (791)/(793) Data concerning license

Domestic Codes for the Identification of Data

- (DA) Date of amendment
- (DE) Date on which historical data cease to have effect
- (DC) Date of shelving/withdrawal
- (DP) Data concerning pawning

Where there is only an indication of the class number (511), the application or registration covers all goods or services within the class in question.

Where the class number in the case of code (511)/(510) is followed by a ":" the application or registration covers only the goods or services specifically mentioned.

Where (540) the "Reproduction of the mark" is followed by "<w>", the application or registration concerns a word mark.

Where (540) the "Reproduction of the mark" is followed by "<fig>", the trade mark involves non-standard letters and/or figurative elements.

Internationalt vedtagne Numre til Identifikation af Data (INID)

- Registreringsnummer
- Dato for udslettelse af registreringen
- Registreringsdato
- Dato for registrerings-/fornyelsesperiodens udløb
- Ansøgningsnummer
- Ansøgningsdato
- Udstillingsprioritetsoplysninger
- Prioritetsoplysninger
- Hjemlandsregistrering
- Bekendtgørelsesdato
- Offentliggørelsesdato
- Bemærkninger
- Liste over varer/tjenesteydelser
- Vare eller tjenesteydelsesklasser
- Varemærket
- Fællesmærkeoplysninger
- Farvetekst
- Data vedrørende delte/udskilte ansøgninger
- Data vedrørende delte/udskilte registreringer
- Indehaveroplysninger
- Fuldmægtigoplysninger/korrespondanceadresse
- Licensoplysninger

Interne koder til identifikation af data

- Ændringsdato
- Ophørsdato for historiske oplysninger
- Henlæggelses/tilbagetagelsesdato
- Pantsætningsoplysninger

Hvor der alene er angivet klassenummer (511), omfatter ansøgningen eller registreringen alle varer eller tjenesteydelser i den pågældende klasse.

Hvor klassenummeret efter kode (511)/(510) efterfølges af et ":", omfatter ansøgningen eller registreringen kun de særligt nævnte varer eller tjenesteydelser.

Hvor (540) "Varemærket" efterfølges af "<w>", angår ansøgningen eller registreringen et ordmærke.

Hvor (540) "Varemærket" efterfølges af "<fig>", er der i varemærket figurelementer og/eller bogstaver med særligt skrifttype.

Patentdirektoratet

Helgeshøj Allé 81
DK-2630 Taastrup

B

 **POST**
PP DANMARK

Returneres ved varig adresseændring

Erhvervsministeriet

Patentdirektoratet

Helgeshøj Allé 81
DK-2630 Taastrup



Telefon (+45) 43 50 80 00
Telefax (+45) 43 50 80 01
Telex 16046 DPO DK
Postgiro 8 989923

ISSN 0903-8809

DET KONGELIGE BIBLIOTEK
KØBENHAVN