

Dansk Varemærke Tidende



Indholdsfortegnelse	Side
Varemærker	
Offentliggørelse af registreringer	860
Omtryk af tidligere offentliggjorte registreringer	—
Offentliggørelse af udskilte registreringer	—
Afslåede eller tilbagetagne ansøgninger	880
Registreringer i henhold til varemærkeloven 1959	—
Tilførsler til registreringer	
Ændringer af indehaver- og/eller fuldmagtsforhold	881
Klasse- og varefortegnelse efter begrænsning	883
Mærkeændringer	884
Licens	885
Pant og udlæg	—
Fornyede registreringer	886
Udslettede registreringer	887
Fællesmærker	
Offentliggørelse	—
Omtryk af tidligere offentliggjorte registreringer	—
Offentliggørelse af udskilte registreringer	—
Afslåede eller tilbagetagne ansøgninger	888
Registreringer i henhold til fællesmærkeloven af 1959	—
Tilførsler til registreringer	
Ændringer af indehaver- og/eller fuldmagtsforhold	—
Klasser og varefortegnelse efter begrænsning samt ændringer vedrørende benyttelsen	—
Mærkeændringer	—
Fornyede registreringer	889
Udslettede registreringer	890
Kommunevåben	—
Navnestempler	—
Statsemler og mellemstatlige organisationers navn og emblem m.v.	—
Rettelser	—
Andre meddelelser	891
Stillingsannoncer	892

Dansk Varemærketidende udkommer hver uge og indeholder oplysninger om såvel ansøgninger som registreringer, d.v.s. også oplysninger om fornyelser, udslettelser og tilførsler.

Begrænsninger af registreringer efter indsigelser og/eller i forbindelse med fornyelse er optaget under rubrikken "Tilførsler".

Ændringer af indehaver- og fuldmagtsforhold publiceres under ét i kronologisk rækkefølge efter registreringsnumre. Kun de aktuelle oplysninger publiceres, men for hver registrering publiceres både indehaver og fuldmægtig.

Varemærker**Offentliggørelse af registreringer**

Indsigelsesfristen udløber 2 måneder
fra dato, jf. varemærkelovens § 23

(111) Reg. nr.: VR 02.766 1996
(210) Ans. nr.: VA 00.845 1992

(151) Reg. dato: 10 maj 1996
(220) Ans. dato: 05 feb 1992

CRIMSON

(730) **Indehaver:** Silicon Graphics, Inc., a corporation of the State of Delaware, 2011 North Shoreline Boulevard, Mountain View, Californien 94039-7311, USA

(740/750) **Fuldmægtig:** Hofman-Bang & Boutard, Lehmann & Ree A/S, Adelgade 15, 1304 København K

(511/510) **Klasse 9:** Computer hardware, herunder computerarbejdsstationer og tilhørende periferudstyr (ikke indeholdt i andre klasser), herunder computer monitors, disc-drivmekanismer, keyboards og mus.

(111) Reg. nr.: VR 02.767 1996
(210) Ans. nr.: VA 03.356 1992

(151) Reg. dato: 10 maj 1996
(220) Ans. dato: 06 maj 1992

BENEDICTA

(730) **Indehaver:** Unilever N. V., Weena 455, NL-3013 AL Rotterdam, Holland

(740/750) **Fuldmægtig:** Budde, Schou & Co. A/S, Vestergade 31, 1456 København K

(511/510) **Klasse 29:** Kød, fisk, fjerkræ og vildt, kødekstrakter, geléer, syltetøj, æg, mælk og mejeriprodukter.

(511/510) **Klasse 30:** Sukker, ris, tapioka, sago, mel, spiseis, honning, sirup, gær, bagepulver, salt, peber, saucer, især salatdressing og mayonnaise, krydderier, råis.

(111) Reg. nr.: VR 02.768 1996
(210) Ans. nr.: VA 02.060 1993

(151) Reg. dato: 10 maj 1996
(220) Ans. dato: 29 mar 1993

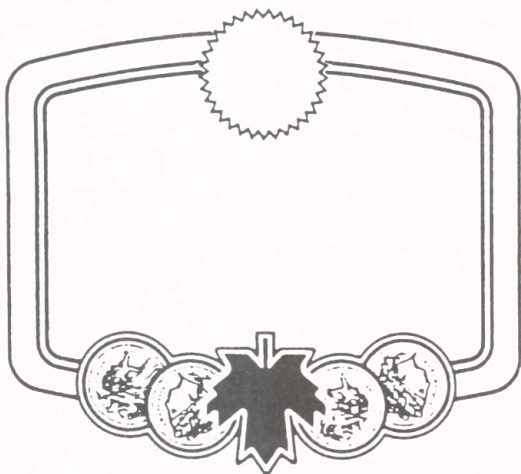

(730) **Indehaver:** Labatt Brewing Company Limited, 181 Bay Street, Suite 200, P. O. Box 786, Toronto, Ontario M5J 2T3, Canada

(740/750) **Fuldmægtig:** Chas. Hude A/S, H. C. Andersens Boulevard 33, 1553 København V

(511) **Klasse** 6,9,14,16,18,21,25,28.

(111) Reg. nr.: VR 02.769 1996
(210) Ans. nr.: VA 02.061 1993

(151) Reg. dato: 10 maj 1996
(220) Ans. dato: 29 mar 1993



Labatt's

(730) **Indehaver:** Labatt Brewing Company Limited, 181 Bay Street, Suite 200, P. O. Box 786, Toronto, Ontario M5J 2T3, Canada

(740/750) **Fuldmægtig:** Chas. Hude A/S, H. C. Andersens Boulevard 33, 1553 København V

(511) **Klasse** 6,9,14,16,18,21,25,28,32.

(111) Reg. nr.: VR 02.770 1996
(210) Ans. nr.: VA 02.062 1993

(151) Reg. dato: 10 maj 1996
(220) Ans. dato: 29 mar 1993



(730) **Indehaver:** Labatt Brewing Company Limited, 181 Bay Street, Suite 200, P. O. Box 786, Toronto, Ontario M5J 2T3, Canada

(740/750) **Fuldmægtig:** Chas. Hude A/S, H. C. Andersens Boulevard 33, 1553 København V

(511) **Klasse** 6,9,14,16,18,21,25,28,32.

(111) Reg. nr.: VR 02.771 1996
(210) Ans. nr.: VA 05.963 1993

(151) Reg. dato: 10 maj 1996
(220) Ans. dato: 17 sep 1993

Rydbergs

(730) **Indehaver:** Rydbergs Sallader AB, Fagerstagatan 16, S-163 53 Spånga, Sverige

(740/750) **Fuldmægtig:** Internationalt Patent-Bureau, Høje Taastrup Boulevard 23, 2630 Taastrup

(511) **Klasse** 29-30.

(111) Reg. nr.: VR 02.772 1996
(210) Ans. nr.: VA 08.144 1993

(151) Reg. dato: 10 maj 1996
(220) Ans. dato: 17 dec 1993

SOLPLANT

(730) **Indehaver:** Sopra SA, 18, Rue Grange Dame Rose, BP 141, F-78148 Velizy Villacoublay Cedex, Frankrig

(740/750) **Fuldmægtig:** Hofman-Bang & Boutard, Lehmann & Ree A/S, Adelgade 15, 1304 København K

(511/510) **Klasse 1:** Kemiske produkter til anvendelse i landbrugs-, havebrugs- og skovbrugsejemed, gødningsmidler, kemiske plantevækstregulatorer, sædbejdsemidler.

(511/510) **Klasse 5:** Pesticider, herbicider, insekticider, fungicider, rodenticider, præparater til udryddelse af skadedyr.

(111) Reg. nr.: VR 02.773 1996
(210) Ans. nr.: VA 02.382 1994

(151) Reg. dato: 10 maj 1996
(220) Ans. dato: 29 mar 1994

BETOFILM

(730) **Indehaver:** Schauman Wood Oy, Mikonkatu 15 A, 00100 Helsinki, Finland

(740/750) **Fuldmægtig:** Chas. Hude A/S, H. C. Andersens Boulevard 33, 1553 København V

(511/510) **Klasse 19:** Krydsfinérforme.

(300) **Prioritet:**

13 okt 1993

4580/93

Finland

(111) Reg. nr.: VR 02.774 1996
(210) Ans. nr.: VA 02.412 1994

(151) Reg. dato: 10 maj 1996
(220) Ans. dato: 30 mar 1994

audioquest

(730) **Indehaver:** THE QUEST GROUP, a corporation of the State of California, 915 Calle Amanecer 0, San Clemente, Californien 92673, USA

(740/750) **Fuldmægtig:** Hofman-Bang & Boutard, Lehmann & Ree A/S, Adelgade 15, 1304 København K

(511/510) **Klasse 9:** Elektriske og elektroniske apparater og instrumenter, lydoptagelses- og lydgengivelsesapparater, elektriske og fiberoptiske kabler, omformere, audio, audio-visuelle, digitale og Hi-Fi apparater og instrumenter, dele og tilbehør (ikke indeholdt i andre klasser) til alle de anførte varer, optagne computerprogrammer og tilbehør dertil (ikke indeholdt i andre klasser).

(111) Reg. nr.: VR 02.775 1996
(210) Ans. nr.: VA 06.416 1994

(151) Reg. dato: 10 maj 1996
(220) Ans. dato: 15 sep 1994

RELIANCE

(730) **Indehaver:** UroMed Corporation, 313 Pleasant Street, Watertown, MA 02172, USA

(740/750) **Fuldmægtig:** Internationalt Patent-Bureau, Høje Taastrup Boulevard 23, 2630 Taastrup

(511/510) **Klasse 10:** Urologiske og gynækologiske instrumenter, apparater og måleanordninger (ikke indeholdt i andre klasser), dele og tilbehør (ikke indeholdt i andre klasser) til de forannævnte varer.

(111) Reg. nr.: VR 02.776 1996
(210) Ans. nr.: VA 07.993 1994

(151) Reg. dato: 10 maj 1996
(220) Ans. dato: 16 nov 1994

CERUSOL

(730) **Indehaver:** Ipex Medical AB, Esplanaden 3 E, S-172 25 Sundbyberg, Sverige

(740/750) **Fuldmægtig:** Hofman-Bang & Boutard, Lehmann & Ree A/S, Adelgade 15, 1304 København K

(511/510) **Klasse 5:** Ørevoksløsende midler.

(111) Reg. nr.: VR 02.777 1996
(210) Ans. nr.: VA 09.066 1994

(151) Reg. dato: 10 maj 1996
(220) Ans. dato: 22 dec 1994

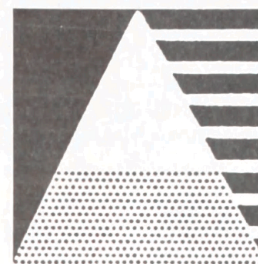

Access graphics®

(730) **Indehaver:** Access Graphics B. V., Dr. Willem Dreesweg 6-8, P. O. Box 444, NL-1180 AA Amstelveen, Holland

(740/750) **Fuldmægtig:** Giersing & Stelling Patentbureau A/S, Teglpørtens 3, 3460 Birkerød

(511/510) **Klasse 9:** Datamater og disses periferiudstyr; på databærere bårde databehandlingsprogrammer; grænseflader og sammenkoblere (databehandlingsudstyr).

(511/510) **Klasse 42:** Konsulentvirksomhed vedrørende installation og sammenknytning af datamat-hardware og software og vedrørende installation af software-tjenester.

(111) Reg. nr.: VR 02.778 1996
(210) Ans. nr.: VA 00.215 1995

(151) Reg. dato: 10 maj 1996
(220) Ans. dato: 10 jan 1995

LUSCIOUS

(730) **Indehaver:** HERBALIFE INTERNATIONAL, INC., P. O. Box 80210, Los Angeles, California 90080-0210, USA

(740/750) **Fuldmægtig:** Giersing & Stelling Patentbureau A/S, Teglpørtens 3, 3460 Birkerød

(511/510) **Klasse 3:** Produkter til personlig hygiejne, nemlig parfumer, cologner, toiletvand, puddere, kropscremer og -lotions, æteriske olier, krops- og badeolier, sæber og deodoranter.

(111) Reg. nr.: VR 02.779 1996
(210) Ans. nr.: VA 01.233 1995

(151) Reg. dato: 10 maj 1996
(220) Ans. dato: 16 feb 1995

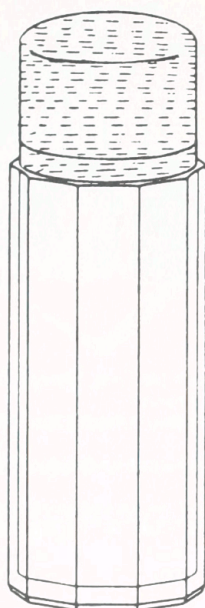

(730) **Indehaver:** Calvin Klein Cosmetic Corporation, a corporation of the State of Delaware, 501 Silverside Road, Wilmington, Delaware 19809, USA
(740/750) **Fuldmægtig:** Chas. Hude A/S, H. C. Andersens Boulevard 33, 1553 København V
(511/510) **Klasse 3:** Eau de cologne.

(111) Reg. nr.: VR 02.780 1996
(210) Ans. nr.: VA 01.880 1995

(151) Reg. dato: 10 maj 1996
(220) Ans. dato: 09 mar 1995

ANDREX

(730) **Indehaver:** ANDREX ApS, Halldansgade 8, 2300 København S, Danmark
(740/750) **Fuldmægtig:** Internationalt Patent-Bureau, Høje Taastrup Boulevard 23, 2630 Taastrup
(511/510) **Klasse 9:** Røntgensystemer og -apparater (ikke indeholdt i andre klasser) ikke til medicinske formål samt dele og tilbehør (ikke indeholdt i andre klasser) hertil; radiologiske systemer og apparater (ikke indeholdt i andre klasser) til industrielle formål samt dele og tilbehør (ikke indeholdt i andre klasser) hertil; røntgenfilm, undtagen til medicinske formål; elektriske kontrolapparater og -paneler.
(511/510) **Klasse 42.** Registreringen omfatter ikke skønheds- og frisørsaloner.

(111) Reg. nr.: VR 02.781 1996
(210) Ans. nr.: VA 02.653 1995

(151) Reg. dato: 10 maj 1996
(220) Ans. dato: 05 apr 1995

GIBSON

(730) **Indehaver:** White Consolidated Industries, Inc., a corporation of the State of Delaware, 11770 Berea Road, Cleveland, Ohio 44111, USA
(740/750) **Fuldmægtig:** Chas. Hude A/S, H. C. Andersens Boulevard 33, 1553 København V
(511/510) **Klasse 7:** Vaskemaskiner til tøj til erhvervsmæssig brug og til husholdningsbrug, maskiner til tørring af tøj, opvaskemaskiner, affaldskværne til husholdningsaffald og kompressorer til affald, kompressorer (maskiner) til køling og nedkøling, elektriske dåseåbnere, elektriske blendere til husholdningsbrug, elektriske food processorer til husholdningsbrug, miksere (blendemaskiner) til fødevarer, elektriske kaffemøller til husholdningsbrug, elektriske kødkværne til husholdningsbrug, elektriske knive til husholdningsbrug, elektriske knivslibere til husholdningsbrug, elektriske pålægsmaskiner til husholdningsbrug, elektriske isknusemaskiner til husholdningsbrug, elektriske juicepressere til husholdningsbrug, elektriske pastamaskiner til husholdningsbrug, dele (ikke indeholdt i andre klasser) til alle de forannævnte varer.
(511/510) **Klasse 11:** Køleapparater og -maskiner til erhvervsmæssig brug og til husholdningsbrug, frydere og iskuglemaskiner (ismaskiner), indretninger til madlavning til husholdningsbrug, såvel elektriske som gasdrevne, nemlig komfurer, varmeskabe, ovne, komfurer til indbygning, mikrobølgeovne, emhætter samt overbygninger hertil, konditioneringsanlæg til brug indendøre, konditioneringsanlæg til luftrensning, temperaturforandring og ventilation, befugtnings- og afugtningssystemer, vandkølere, vandvarmere, elektriske kaffemaskiner, espressomaskiner, automater til fremstilling af kogende vand, brødrister, ovne til ristning, elektriske bageplader, elektriske vaffeljern, elektriske stegepander, luftrenseapparater og -maskiner, herunder elektriske luftfiltre, ismaskiner, hårtørre, apparater til tørring af tøj, dele (ikke indeholdt i andre klasser) til alle de forannævnte varer.

(111) Reg. nr.: VR 02.782 1996
(210) Ans. nr.: VA 03.131 1995

(151) Reg. dato: 10 maj 1996
(220) Ans. dato: 25 apr 1995

WEB

(730) **Indehaver:** Winint S. A., 4, Rue Jean Monnet, 2180 Luxembourg, Luxembourg
(740/750) **Fuldmægtig:** Linds Patentbureau, Ellekrattet 20, 2950 Vedbæk
(511/510) **Klasse 9:** Solbriller, skueglas og sigtekikkerter.

(111) Reg. nr.: VR 02.783 1996
(210) Ans. nr.: VA 03.802 1995

(151) Reg. dato: 10 maj 1996
(220) Ans. dato: 18 maj 1995

FCB

(730) **Indehaver:** True North Communications Inc., 101 East Erie Street, Chicago, Illinois 60611-2897, USA
(740/750) **Fuldmægtig:** Plougmann, Vingtoft & Partners A/S, Sankt Annæ Plads 11, Postboks 3007, 1021 København K
(511/510) **Klasse 35:** Formidling af kontakt mellem annoncører og medieudbydere med henblik på annoncering, reklamevirksomhed, markedsføring og promotion af andres produkter og tjenesteydelser, public relations.

(111) Reg. nr.: VR 02.784 1996
(210) Ans. nr.: VA 03.806 1995

(151) Reg. dato: 10 maj 1996
(220) Ans. dato: 19 maj 1995



(730) **Indehaver:** Henrik Frederiksen, Edith Rodes Vej 90 A, 4700 Næstved, Danmark
(511) **Klasse 42.**
(591) **Farvetekst:** Mærket er udført i farver.

(111) Reg. nr.: VR 02.785 1996
(210) Ans. nr.: VA 04.204 1995

(151) Reg. dato: 10 maj 1996
(220) Ans. dato: 06 jun 1995



(730) **Indehaver:** STILL GMBH, Berzeliusstrasse 10, D-22113 Hamburg, Tyskland
(740/750) **Fuldmægtig:** Internationalt Patent-Bureau, Høje Taastrup Boulevard 23, 2630 Taastrup

(511/510) **Klasse 7:** Maskinelle løftestativer (løftemaster) til gaffelstablere og løftestablere, hydrocylindere til sådanne løftestativer; elektriske motorer (ikke til motorkøretøjer og ikke til drift af transportable arbejdsapparater), hydraulikcylindere; maskinelle indretninger til montering på gaffelstablere til at gribe og flytte transportgods, herunder lastbærere og -holdere, gaffler, gaffelforlængere, aftagelige sko, platforme, dørne, klemmer, tænger, manipulatorer, gribere, skovle, kippe-, svinge- og skubbeaggregater, kranarme, arbejdsplatforme, skydere indretninger til drejning, til indstilling af gaffeltænder, til lastning, til pallevending, til losning og til fremføring af gaffler; stive eller bevægelige maskinelle aggregater til montering på gaffelstablere til at gribe og flytte transportgods, herunder sådanne med manuel udløsning eller betjening eller med betjening ved hjælp af en hydraulisk, pneumatisk eller elektrisk hjælpkraft; mekanisk drevet specialværktøj (håndværktøj) samt dele og tilbehør (ikke indeholdt i andre klasser) til de forannævnte varer.

(511/510) **Klasse 8:** Håndbetjent specialværktøj (håndværktøj), især til vogne, til transportvogne, til pallevogne, til gaffelstablere, til løftestablere, håndbetjent specialværktøj (håndværktøj) til maskinelle løftestativer, til hydrauliske, til elektriske og til hydrostatisk indretninger.

(511/510) **Klasse 9:** Elektroniske styre- og reguleringsmekanismer til gaffelstablere, løftestablere og disses køre- eller drivmekanismer eller -indretninger; akkumulatører, styreindretninger til elektriske maskiner samt elektrotekniske apparater og aggregater (ikke indeholdt i andre klasser); ladeapparater til batterier i batterielektrisk drevne køretøjer; dele og tilbehør (ikke indeholdt i andre klasser) til de forannævnte varer.

(511/510) **Klasse 12:** Vogne til transport på gulv; kærre, traktorer, palle- og transportvogne uden og med drivmotor, herunder med forbrændingsmotor og batterimotor; gaffelstablere, løftestablere og løftevogne med og uden drivmotor, herunder med forbrændingsmotor og batterimotor, håndløftevogne; elektriske motorer til motorkøretøjer (dog ikke til drift af transportable arbejdsapparater); dele og tilbehør (ikke indeholdt i andre klasser) til de forannævnte varer.

(300) **Prioritet:**

13 dec 1994 394 06 471.2 Tyskland
13 dec 1994 394 06 471.12 Tyskland

(111) Reg. nr.: VR 02.786 1996
(210) Ans. nr.: VA 05.288 1995

(151) Reg. dato: 10 maj 1996
(220) Ans. dato: 12 jul 1995



(730) **Indehaver:** Blas Miñarro Martinez, Diputación Tercia-Cno. Villaespesa, s/n, 30815 Lorca (Murcia), Spanien
(740/750) **Fuldmægtig:** Budde, Schou & Co. A/S, Vestergade 31, 1456 København K
(511/510) **Klasse 31:** Friske frugter, landbrugs-, havebrugsog skovbrugsprodukter.

(111) Reg. nr.: VR 02.787 1996
(210) Ans. nr.: VA 05.334 1995

(151) Reg. dato: 10 maj 1996
(220) Ans. dato: 13 jul 1995

PRAKTIKER

(730) **Indehaver:** PRAKTIKER Bau- und Heimwerkermärkte AG, Am Tannenwald 10, 66459 Kirkel, Tyskland

(740/750) **Fuldmægtig:** Chas. Hude A/S, H. C. Andersens Boulevard 33, 1553 København V

(511/510) **Klasse 1.** Registreringen omfatter ikke fotografiske artikler såsom væsker, papir, film og plader.

(511) **Klasse 2-4,6-8.**

(511/510) **Klasse 9.** Registreringen omfatter ikke fotografiske apparater, instrumenter og udstyr.

(511) **Klasse 11-14,16-22,25,27,31.**

(111) Reg. nr.: VR 02.788 1996
(210) Ans. nr.: VA 05.397 1995

(151) Reg. dato: 10 maj 1996
(220) Ans. dato: 17 jul 1995

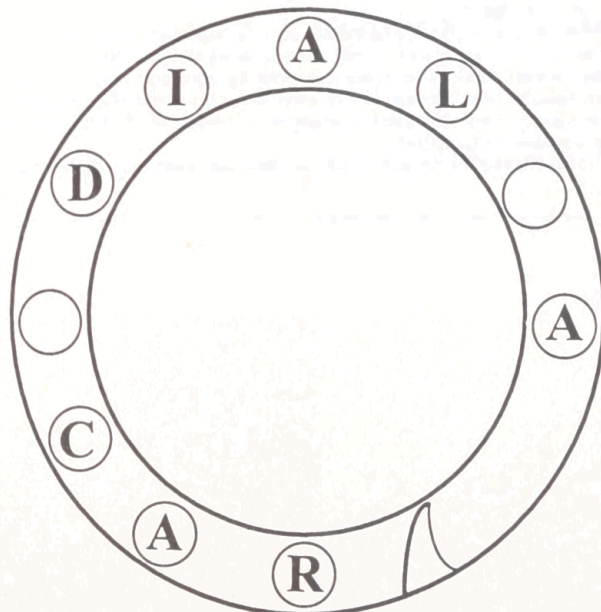

(730) **Indehaver:** Kim Jakobsen, Kær Bygade 34 A, 6400 Sønderborg, Danmark
(511) **Klasse 39.**

(111) Reg. nr.: VR 02.789 1996
(210) Ans. nr.: VA 05.532 1995

(151) Reg. dato: 10 maj 1996
(220) Ans. dato: 20 jul 1995



(730) **Indehaver:** CLUB Feinkost GmbH, Am Eggenkamp 8-10, 48268 Greven, Tyskland

(740/750) **Fuldmægtig:** Chas. Hude A/S, H. C. Andersens Boulevard 33, 1553 København V

(511/510) **Klasse 29:** Behandlede grøntsager, frugter, svampe, frysetørrede urter, konserverede urteblandinger; fisk (ikke levende), frysetørrede oste, frysetørret kød; konserveret fjerkræ, kød, fisk og vildt, fiskeekstrakter, færdigretter hovedsageligt bestående af urter, grøntsager og/eller kød og/eller ost.

(511/510) **Klasse 30:** Krydderier, salatdressinger, croutons.

(591) **Farvetekst:** Mærket er udført i farver.

(111) Reg. nr.: VR 02.790 1996
(210) Ans. nr.: VA 05.533 1995

(151) Reg. dato: 10 maj 1996
(220) Ans. dato: 20 jul 1995

(730) **Indehaver:** CLUB Feinkost GmbH, Am Eggenkamp 8-10, 48268 Greven, Tyskland

(740/750) **Fuldmægtig:** Chas. Hude A/S, H. C. Andersens Boulevard 33, 1553 København V

(511/510) **Klasse 29:** Behandlede grøntsager, frugter, svampe, frysetørrede urter, konserverede urteblandinger; fisk (ikke levende), frysetørrede oste, frysetørret kød; konserveret fjerkræ, kød, fisk, og vildt, fiskeekstrakter, færdigretter hovedsageligt bestående af urter, grøntsager og/eller kød og/eller ost.

(511/510) **Klasse 30:** Krydderier, salatdressinger, croutons.

(591) **Farvetekst:** Mærket er udført i farver.

(111) Reg. nr.: VR 02.791 1996
(210) Ans. nr.: VA 07.190 1995

(151) Reg. dato: 10 maj 1996
(220) Ans. dato: 26 sep 1995

(730) **Indehaver:** Pneumant Reifen & Gummi Werke GmbH, Tränkeweg, D-15517 Fürstenwalde/Spree, Tyskland

(740/750) **Fuldmægtig:** Giersing & Stelling Patentbureau A/S, Teglpporten 3, 3460 Birkerød

(511) **Klasse 12,17.**

(111) Reg. nr.: VR 02.792 1996
(210) Ans. nr.: VA 07.191 1995

(151) Reg. dato: 10 maj 1996
(220) Ans. dato: 26 sep 1995



(730) **Indehaver:** Pneumant Reifen & Gummi Werke GmbH, Tränkeweg, D-15517 Fürstenwalde/Spree, Tyskland

(740/750) **Fuldmægtig:** Giersing & Stelling Patentbureau A/S, Teglpporten 3, 3460 Birkerød

(511) **Klasse 12,17.**

(111) Reg. nr.: VR 02.793 1996
(210) Ans. nr.: VA 07.301 1995

(151) Reg. dato: 10 maj 1996
(220) Ans. dato: 28 sep 1995



(730) **Indehaver:** Pall Corporation, a corporation of the State of New York, 2200 Northern Boulevard, East Hills, New York 11548, USA

(740/750) **Fuldmægtig:** Budde, Schou & Co. A/S, Vestergade 31, 1456 København K

(511/510) **Klasse 11:** Fluidum-filterpatroner til fjernelse af partikler til industrielt brug.

(111) Reg. nr.: VR 02.794 1996
(210) Ans. nr.: VA 07.440 1995

(151) Reg. dato: 10 maj 1996
(220) Ans. dato: 03 okt 1995

BRITVIC TANGO

(730) **Indehaver:** BRITVIC SOFT DRINKS LIMITED, Britvic House, Broomfield Road, Chelmsford, Essex, CM1 1TU, Storbritannien

(740/750) **Fuldmægtig:** Internationalt Patent-Bureau, Høje Taastrup Boulevard 23, 2630 Taastrup

(511/510) **Klasse 32:** Ikke-alkoholholdige drikke; saft og andre præparater til fremstilling af sådanne drikke; frugtdrikke og frugtsaft.

(111) Reg. nr.: VR 02.795 1996
(210) Ans. nr.: VA 07.634 1995

(151) Reg. dato: 10 maj 1996
(220) Ans. dato: 10 okt 1995



(730) **Indehaver:** LANEX, a. s., Hlucinská 1, 773 23 Bolatice, Tjekkiet
(740/750) **Fuldmægtig:** Ostenfeld Patentbureau A/S, Bredgade 41, Box 1183, 1011 København K
(511/510) **Klasse 12:** Sikkerhedsseler til befordringsmidler, herunder sikkerhedsseler til sæder i befordringsmidler.
(511/510) **Klasse 18:** Seletøj til dyr, læderremme, læderstropper, herunder i form af stropper til passagerer (klamrestropper).
(511/510) **Klasse 22:** Tovværk, reb, liner, snore, tråd (ikke af metal) til bindeformål i form af tøj til tøjr af dyr, gjorder (ikke af metal) til håndtering af læs, slynger (ikke af metal) til håndtering af læs, poser af tekstilmateriale til emballage og sække af tekstilmateriale til emballage.

(111) Reg. nr.: VR 02.796 1996
(210) Ans. nr.: VA 07.884 1995

(151) Reg. dato: 10 maj 1996
(220) Ans. dato: 19 okt 1995

NYBANK

(730) **Indehaver:** Nykredit Bank A/S, Bredgade 40, postboks 3033, 1021 København K, Danmark
(740/750) **Fuldmægtig:** Nykredit A/S, att.: Advokat Ina Thorndahl, Otto Monsted's Plads 9, 1780 København V
(511) **Klasse 16,35-36,38.**

(111) Reg. nr.: VR 02.797 1996
(210) Ans. nr.: VA 08.281 1995

(151) Reg. dato: 10 maj 1996
(220) Ans. dato: 31 okt 1995

SUPRASPORAN

(730) **Indehaver:** Bayer Aktiengesellschaft, D-51368 Leverkusen, Bayerwerk, Tyskland
(740/750) **Fuldmægtig:** Budde, Schou & Co. A/S, Vestergade 31, 1456 København K
(511/510) **Klasse 5:** Lægemidler.

(111) Reg. nr.: VR 02.798 1996
(210) Ans. nr.: VA 08.440 1995

(151) Reg. dato: 10 maj 1996
(220) Ans. dato: 06 nov 1995

Den originale U.S. Deep Pan Pizza



(730) **Indehaver:** Faramarz Mostofifard, Mosede Strandvej 4, 2670 Greve, Danmark
(511/510) **Klasse 42.** Registreringen omfatter kun tjenesteydelser med relation til USA.
(591) **Farvetekst:** Mærket er udført i farver.

(111) Reg. nr.: VR 02.799 1996
(210) Ans. nr.: VA 08.729 1995

(151) Reg. dato: 10 maj 1996
(220) Ans. dato: 15 nov 1995



(730) **Indehaver:** Plant Genetic Systems, Jozef Plateaustraat 22, 9000 Gent, Belgien
(740/750) **Fuldmægtig:** Chas. Hude A/S, H. C. Andersens Boulevard 33, 1553 København V
(511/510) **Klasse 31:** Landbrugs-, skovbrugs- og havebrugsprodukter; genetisk forandrede korn, genetisk forandrede frø og planter; næringsmidler til dyr.
(511/510) **Klasse 42:** Bioteknologisk forskning vedrørende vækst og ydeevne/afkast af plantehøst.
(591) **Farvetekst:** Mærket er udført i farver.
(300) **Prioritet:** 27 okt 1995 858280 Beneluxlandene

(111) Reg. nr.: VR 02.800 1996
(210) Ans. nr.: VA 08.744 1995

(151) Reg. dato: 10 maj 1996
(220) Ans. dato: 15 nov 1995

BARRIOFLEX

(730) **Indehaver:** Asahi Chemical Industry Co., Ltd., Hibiya - Mitsui Building, 1-2, Yuraku-cho 1-chome, Chiyoda-ku, Tokyo, Japan
(740/750) **Fuldmægtig:** Hofman-Bang & Boutard, Lehmann & Ree A/S, Adelgade 15, 1304 København K
(511/510) **Klasse 18:** Tarme til pølsefabrikation.
(300) **Prioritet:** 18 maj 1995 395 20 940.4 Tyskland

(111) Reg. nr.: VR 02.801 1996
(210) Ans. nr.: VA 09.196 1995

(151) Reg. dato: 10 maj 1996
(220) Ans. dato: 01 dec 1995

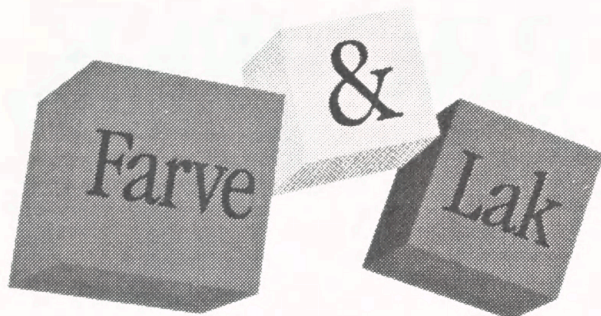

(730) **Indehaver:** Silkeborg Farve & Lak a/s, Nørrevænget 34, 8600 SILKEBORG, Danmark
(740/750) **Fuldmægtig:** Silkeborg Farve & Lak a/s, Att.: Kaj Bjelke, Nørrevænget 34, 8600 Silkeborg
(511) **Klasse 2,27.**
(591) **Farvetekst:** Mærket er udført i farver.

(111) Reg. nr.: VR 02.802 1996
(210) Ans. nr.: VA 09.395 1995

(151) Reg. dato: 10 maj 1996
(220) Ans. dato: 08 dec 1995



(730) **Indehaver:** Postbank N. V., Haarlemmerweg 506, NL-1014 BL Amsterdam, Holland
(740/750) **Fuldmægtig:** Larsen & Birkeholm A/S Skandinavisk Patentbureau, Banegårdspladsen 1, Postboks 362, 1570 København V
(511/510) **Klasse 36:** Forsikringsvirksomhed; finansiell virksomhed; monetær virksomhed; bankvirksomhed, forsikringsvirksomhed; forsikringsmæglervirksomhed; formidling af og rådgivning vedrørende finansiell virksomhed.

(111) Reg. nr.: VR 02.803 1996
(210) Ans. nr.: VA 09.818 1995

(151) Reg. dato: 10 maj 1996
(220) Ans. dato: 21 dec 1995

DAN TAVLER

(730) **Indehaver:** CIRCUIT electric as, Jens Juuls Vej 18, 8260 Viby J, Danmark
(740/750) **Fuldmægtig:** Hofman-Bang & Boutard, Lehmann & Ree A/S, Adelgade 15, 1304 København K
(511/510) **Klasse 6:** Kleinsmedevarer.
(511/510) **Klasse 9:** Elektriske apparater og instrumenter til vejning, måling, signalering og kontrol.
(511/510) **Klasse 11:** Apparater til belysning, dampdannelse, kogning, køling, ventilation og vandledning samt sanitetsinstallationer.
(511) **Klasse 37-38.**

(111) Reg. nr.: VR 02.804 1996
(210) Ans. nr.: VA 09.899 1995

(151) Reg. dato: 10 maj 1996
(220) Ans. dato: 22 dec 1995



(730) **Indehaver:** Burmeister & Wain Scandinavian Contractor A/S, Gydevang 35, 3450 Allerød, Danmark
(511/510) **Klasse 7:** Dieselmotorer (ikke til befordringsmidler til brug på land), herunder dieselmotoranlæg, generatorer til elektricitet, turbiner (ikke til befordringsmidler til brug på land), herunder gasturbiner og dampurbiner.
(511/510) **Klasse 11:** Apparater til dampdannelse, herunder anlæg til dampdannelse, alle de nævnte varer som varmegevinningsapparater og -anlæg fra dieselmotorudstødningsgas.
(511/510) **Klasse 37:** Bygning, reparation og installation af kraftværker.
(511/510) **Klasse 42:** Rådgivning om kraftværksanlæg.
(591) **Farvetekst:** Mærket er udført i farver.

(111) Reg. nr.: VR 02.805 1996
(210) Ans. nr.: VA 10.050 1995

(151) Reg. dato: 10 maj 1996
(220) Ans. dato: 29 dec 1995

AMFORA VERONICA

(730) **Indehaver:** Amfora Vinhus Aktiebolag, Förmansvägen 19, (Box 47319), S-100 74 Stockholm, Sverige
(740/750) **Fuldmægtig:** Budde, Schou & Co. A/S, Vestergade 31, 1456 København K
(511/510) **Klasse 33:** Vin.

(111) Reg. nr.: VR 02.806 1996
(210) Ans. nr.: VA 00.128 1996

(151) Reg. dato: 10 maj 1996
(220) Ans. dato: 09 jan 1996



(730) **Indehaver:** Universal Fonds AS, Postboks 32, 4341 Bryne, Storgt 6, 4340 Bryne, Norge
(740/750) **Fuldmægtig:** Advokat Benny Schwartz, Hammerensgade 1, 1267 København K
(511) **Klasse 35-36.**
(591) **Farvetekst:** Mærket er udført i farver.
(300) **Prioritet:**
15 dec 1995 957881 Norge

(111) Reg. nr.: VR 02.807 1996
(210) Ans. nr.: VA 00.273 1996

(151) Reg. dato: 10 maj 1996
(220) Ans. dato: 16 jan 1996



(730) **Indehaver:** Ole Stouby, Havnegade 14, 7100 Vejle, Danmark
(740/750) **Fuldmægtig:** STÆRK reklame & marketing as, Fredericiagade 21 b, 7100 Vejle
(511) **Klasse 39.**
(591) **Farvetekst:** Mærket er udført i farver.

(111) Reg. nr.: VR 02.808 1996
(210) Ans. nr.: VA 00.499 1996

(151) Reg. dato: 10 maj 1996
(220) Ans. dato: 25 jan 1996



(730) **Indehaver:** Cum audio v/Christian Matzke, Peter Bangsvej 119, 2 th., 2000 Frederiksberg, Danmark
(511) **Klasse 9.**

(111) Reg. nr.: VR 02.809 1996
(210) Ans. nr.: VA 00.575 1996

(151) Reg. dato: 10 maj 1996
(220) Ans. dato: 29 jan 1996

HARMONIE

(730) **Indehaver:** MD Foods amba, Skanderborgvej 277, 8260 Viby J, Danmark
(740/750) **Fuldmægtig:** MD Foods, Varemærkeafdelingen, Bernstorffsgade 33, 1577 København V
(511/510) **Klasse 29:** Mælk og mejeriprodukter, spiselige olier og spisefedt. (Registreringen omfatter ikke spiselige overtræksprodukter til konfekturer- og bagerivarer.

(111) Reg. nr.: VR 02.810 1996
(210) Ans. nr.: VA 00.592 1996

(151) Reg. dato: 10 maj 1996
(220) Ans. dato: 30 jan 1996



(730) **Indehaver:** Struers Kebo Lab A/S, Roskildevej 16, 2620 Albertslund, Danmark
(511/510) **Klasse 1:** Kemiske præparater til videnskabelig og industriel laboratoriebrug og -produktion.
(511/510) **Klasse 3:** Slibe- og polermidler til metallografisk brug, herunder polermaterialer til polering af metaller.
(511/510) **Klasse 5:** Farmaceutisk og veterinærmedicinske præparater til laboratoriebrug, desinfektionsmidler, præparater til udryddelse af ukrudt og skadedyr.
(511/510) **Klasse 9:** Videnskabelige apparater og instrumenter, elektriske og optiske apparater til teknisk og videnskabelig brug til vejning, måling og kontrol, glasvarer til videnskabelig brug, apparater til undervisning i fysik og kemi, apparater, instrumenter og glasvarer til klinisk laboratoriebrug.
(511/510) **Klasse 14:** Ædle metaller og legeringer heraf til videnskabelig og teknisk brug.
(511/510) **Klasse 16:** Filterpapir og filtermasse af papir.
(511/510) **Klasse 17:** Gummivarer (ikke indeholdt i andre klasser) til laboratoriebrug, plasticfolie, slanger (dog ikke af metal).
(511/510) **Klasse 21:** Glasvarer og porcelænsvarer til teknisk brug (ikke indeholdt i andre klasser), børster, materialer og redskaber til rensning og rengøring af laboratorieartikler.
(511) **Klasse 37.**
(591) **Farvetekst:** Mærket er udført i farver.

(111) Reg. nr.: VR 02.811 1996
(210) Ans. nr.: VA 00.815 1996

(151) Reg. dato: 10 maj 1996
(220) Ans. dato: 06 feb 1996

PRO-TEK

(730) **Indehaver:** PRO-TEK INTERNATIONAL LIMITED, Room 101-102, 1st Floor, Hilder Centre, 2, Sung Ping Street, Hung Hom, Kowloon, Hong Kong
(740/750) **Fuldmægtig:** Hofman-Bang & Boutard, Lehmann & Ree A/S, Adelgade 15, 1304 København K
(511/510) **Klasse 25:** Beklædningsgenstande, fodtøj, hovedbeklædning.

(111) Reg. nr.: VR 02.812 1996
(210) Ans. nr.: VA 00.842 1996

(151) Reg. dato: 10 maj 1996
(220) Ans. dato: 07 feb 1996

Solskinsbolle

(730) **Indehaver:** Small Shops Danmark A/S, Vester Farimagsgade 7,6, 1606 København V, Danmark
(740/750) **Fuldmægtig:** Advokatfirmaet Fruensgaard & Schiøtt A/S, Att.: Peter Strandgaard, Ny Vestergade 17, 1, 1471 København K
(511/510) **Klasse 30:** Wienerbrød.

(111) Reg. nr.: VR 02.813 1996
(210) Ans. nr.: VA 00.846 1996

(151) Reg. dato: 10 maj 1996
(220) Ans. dato: 07 feb 1996

Quarter Slice

(730) **Indehaver:** Small Shops Danmark A/S, Vester Farimagsgade 7,6, 1606 København V, Danmark
(740/750) **Fuldmægtig:** Advokatfirmaet Fruensgaard & Schiøtt A/S, Att.: Peter Strandgaard, Ny Vestergade 17, 1, 1471 København K
(511/510) **Klasse 30:** Pizza.

(111) Reg. nr.: VR 02.814 1996
(210) Ans. nr.: VA 00.880 1996

(151) Reg. dato: 10 maj 1996
(220) Ans. dato: 07 feb 1996

Celebration

(730) **Indehaver:** Toyota Danmark A/S, Dynamovej 10, 2730 Herlev, Danmark
(740/750) **Fuldmægtig:** Toyota Danmark A/S, Att.: Morten Hannesbo, Dynamovej 10, 2730 Herlev
(511) **Klasse 12.**

(111) Reg. nr.: VR 02.815 1996
(210) Ans. nr.: VA 00.932 1996

(151) Reg. dato: 10 maj 1996
(220) Ans. dato: 09 feb 1996



(730) **Indehaver:** MFS INTERNATIONAL, INC., a corporation of the State of Delaware, 8100 Boone Boulevard, Vienna, Virginia 22182, USA
(740/750) **Fuldmægtig:** Chas. Hude A/S, H. C. Andersens Boulevard 33, 1553 København V
(511) **Klasse 38.**

(111) Reg. nr.: VR 02.816 1996
(210) Ans. nr.: VA 00.935 1996

(151) Reg. dato: 10 maj 1996
(220) Ans. dato: 09 feb 1996

KOSKENKORVAN VIINA

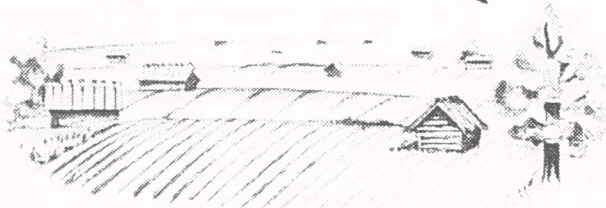

KOSKENKORVA BRÄNNVIN



(730) **Indehaver:** Alko-Bolagen Ab, Sundholmsstranden 7, 00180 Helsingfors, Finland
(740/750) **Fuldmægtig:** Chas. Hude A/S, H. C. Andersens Boulevard 33, 1553 København V
(511/510) **Klasse 33:** Spiritus og likør; tilsmagte og færdigblandede alkoholholdige drikke, herunder særlig sådanne indeholdende vodka; alkoholholdige aperitifs.

(111) Reg. nr.: VR 02.817 1996
(210) Ans. nr.: VA 00.936 1996

(151) Reg. dato: 10 maj 1996
(220) Ans. dato: 09 feb 1996

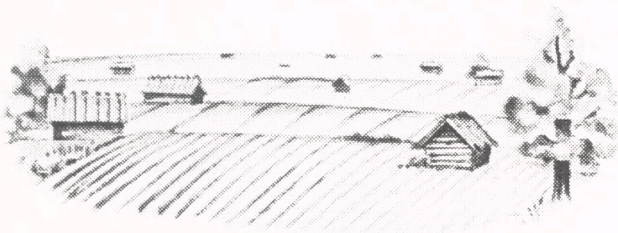

(730) **Indehaver:** Alko-Bolagen Ab, Sundholmsstranden 7, 00180 Helsingfors, Finland
(740/750) **Fuldmægtig:** Chas. Hude A/S, H. C. Andersens Boulevard 33, 1553 København V
(511/510) **Klasse 33:** Spiritus og likør; tilsmagte og færdigblandede alkoholholdige drikke, herunder særlig sådanne indeholdende vodka; alkoholholdige aperitifs.

(111) Reg. nr.: VR 02.818 1996
(210) Ans. nr.: VA 00.937 1996

(151) Reg. dato: 10 maj 1996
(220) Ans. dato: 09 feb 1996

KOSKENKORVAN VIINA

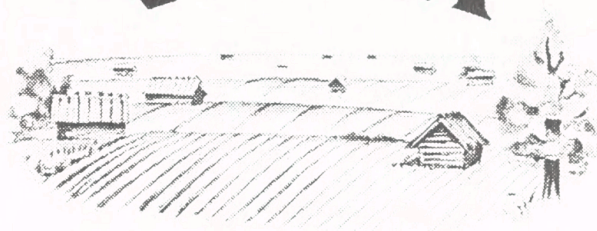

(730) **Indehaver:** Alko-Bolagen Ab, Sundholmsstranden 7, 00180 Helsingfors, Finland
(740/750) **Fuldmægtig:** Chas. Hude A/S, H. C. Andersens Boulevard 33, 1553 København V
(511/510) **Klasse 33:** Spiritus og likør; tilsmagte og færdigblandede alkoholholdige drikke, herunder særlig sådanne indeholdende vodka; alkoholholdige aperitifs.

(111) Reg. nr.: VR 02.819 1996
(210) Ans. nr.: VA 00.938 1996

(151) Reg. dato: 10 maj 1996
(220) Ans. dato: 09 feb 1996

COLGATE PLATINUM

(730) **Indehaver:** Colgate-Palmolive Company, a corporation of the State of Delaware, 300, Park Avenue, New York, N. Y. 10022, USA
(740/750) **Fuldmægtig:** Chas. Hude A/S, H. C. Andersens Boulevard 33, 1553 København V
(511/510) **Klasse 3:** Tandpasta, præparater til at gøre tænder hvide, nemlig tandpasta og en kit indeholdende mundstykke, pasta og børste.
(511/510) **Klasse 5:** Farmaceutiske præparater til at gøre tænder hvide.
(511/510) **Klasse 21:** Tandbørster.

(111) Reg. nr.: VR 02.820 1996
(210) Ans. nr.: VA 00.939 1996

(151) Reg. dato: 10 maj 1996
(220) Ans. dato: 09 feb 1996

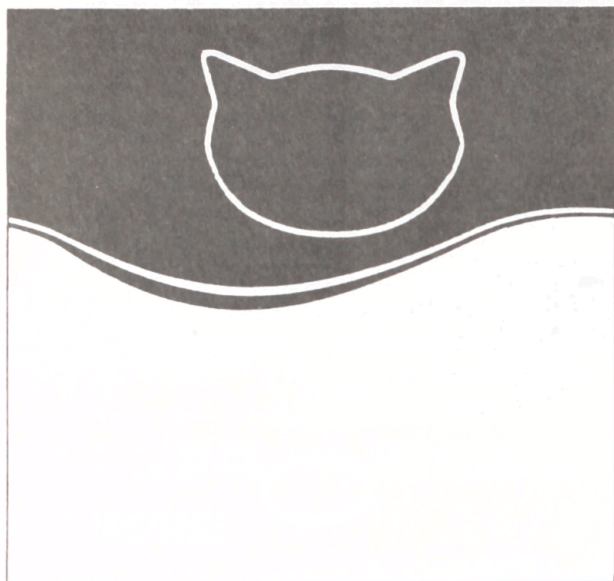

(730) **Indehaver:** MASTER FOODS A/S, Ringager 4, 2605 Brøndby, Danmark
(740/750) **Fuldmægtig:** Chas. Hude A/S, H. C. Andersens Boulevard 33, 1553 København V
(511) **Klasse 31.**

(111) Reg. nr.: VR 02.821 1996
(210) Ans. nr.: VA 00.940 1996

(151) Reg. dato: 10 maj 1996
(220) Ans. dato: 09 feb 1996

SYN-UNIK

(730) **Indehaver:** Synoptik A/S, Postbox 302, Banemarksvej 4, 2600 Glostrup, Danmark
(740/750) **Fuldmægtig:** Chas. Hude A/S, H. C. Andersens Boulevard 33, 1553 København V
(511) **Klasse 9-10,42.**

(111) Reg. nr.: VR 02.822 1996
(210) Ans. nr.: VA 00.974 1996

(151) Reg. dato: 10 maj 1996
(220) Ans. dato: 09 feb 1996

**Miracle
boost**

(730) **Indehaver:** Karin Brehmer, Skovgyden 36, 5230 Odense M, Danmark
(740/750) **Fuldmægtig:** Erik Brehmer, Algade 26, 5750 Ringe
(511) **Klasse 25.**

(111) Reg. nr.: VR 02.823 1996
(210) Ans. nr.: VA 01.100 1996

(151) Reg. dato: 10 maj 1996
(220) Ans. dato: 16 feb 1996

Credit Medico

(730) **Indehaver:** Gregers Lystager, Holmevej 10, 2830 Virum, Danmark
(511) **Klasse 36.**

(111) Reg. nr.: VR 02.824 1996
(210) Ans. nr.: VA 01.109 1996

(151) Reg. dato: 10 maj 1996
(220) Ans. dato: 16 feb 1996

DIGIFLEX

(730) **Indehaver:** BASF Lacke + Farben AG, Glasuritstraße 1, D-48165 Münster, Tyskland
(740/750) **Fuldmægtig:** Hofman-Bang & Boutard, Lehmann & Ree A/S, Adelgade 15, 1304 København K
(511/510) **Klasse 1:** Fotosensitive plader til fremstilling af klichéer.
(511/510) **Klasse 9:** Apparater til eksponering af fotosensitive klichéer.

(111) Reg. nr.: VR 02.825 1996
(210) Ans. nr.: VA 01.114 1996

(151) Reg. dato: 10 maj 1996
(220) Ans. dato: 16 feb 1996



(730) **Indehaver:** Waterford Wedgwood plc, Kilbarry, Waterford, Irland
(740/750) **Fuldmægtig:** Internationalt Patent-Bureau, Høje Taastrup Boulevard 23, 2630 Taastrup
(511/510) **Klasse 21:** Glasvarer.

(111) Reg. nr.: VR 02.826 1996
(210) Ans. nr.: VA 01.116 1996

(151) Reg. dato: 10 maj 1996
(220) Ans. dato: 16 feb 1996

DTel

(730) **Indehaver:** Deutsche Telekom AG, Friedrich-Ebert-Allee 140, D-53113 Bonn, Tyskland

(740/750) **Fuldmægtig:** Ostenfeld Patentbureau A/S, Bredgade 41, Box 1183, 1011 København K

(511/510) **Klasse 9:** Elektriske, elektroniske og optiske apparater og instrumenter samt apparater og instrumenter til måling, signalering, kontrol eller undervisning; apparater til optagelse, transmission, bearbejdning og gengivelse af lyd, billede eller data; magnetiske eller optiske databærere; møntautomater og -apparater; databehandlingsudstyr, computere.

(511/510) **Klasse 14:** Smykker; ure og kronometriske instrumenter.

(511/510) **Klasse 16:** Tryksager; instruktions- og undervisningsmateriale (dog ikke apparater); kontorartikler (dog ikke møbler).

(511/510) **Klasse 18:** Paraplyer, parasoller, varer fremstillet af læder og læderimitationer (ikke indeholdt i andre klasser); kufferter og rejsetasker.

(511/510) **Klasse 25:** Beklædningsgenstande, fodtøj og hovedbeklædning.

(511/510) **Klasse 28:** Spil og legetøj, gymnastik- og sportsartikler (ikke indeholdt i andre klasser).

(511/510) **Klasse 36:** Finansiell virksomhed; ejendomsrådgivervirksomhed.

(511/510) **Klasse 37:** Bygningsarbejder; installation, vedligeholdelse og reparation af telekommunikationsudstyr.

(511/510) **Klasse 38:** Telekommunikationsvirksomhed, udlejning af telekommunikationsudstyr.

(511/510) **Klasse 41:** Uddannelses- og undervisningsvirksomhed, underholdningsvirksomhed; organisering af sportsarrangementer og kulturelle arrangementer; publikation og udgivelse af tryksager.

(511/510) **Klasse 42:** Programmering af computere; leasing af tilgangstid til og drift af computere og computerdatabaser; udlejning af apparater til data-behandling, samt computere; udvikling og design af udstyr til telekommunikation.

(300) **Prioritet:**

27 sep 1995 395 39 430.9 Tyskland

(111) Reg. nr.: VR 02.827 1996
(210) Ans. nr.: VA 01.117 1996

(151) Reg. dato: 10 maj 1996
(220) Ans. dato: 16 feb 1996

SOLENT

(730) **Indehaver:** Lidl Stiftung & Co. KG, Heiner-Fleischmann-Str. 2, 74172 Neckarsulm, Tyskland

(740/750) **Fuldmægtig:** Ostenfeld Patentbureau A/S, Bredgade 41, Box 1183, 1011 København K

(511/510) **Klasse 33:** Alkoholholdige drikke (dog ikke øl), især vin, vinholdige drikke, spirituosa, likører og bittere.

(111) Reg. nr.: VR 02.828 1996
(210) Ans. nr.: VA 01.128 1996

(151) Reg. dato: 10 maj 1996
(220) Ans. dato: 19 feb 1996



(730) **Indehaver:** SANTIAGO PRAT JENE, Carretera de Cardona 65, 08240 Manresa (Barcelona), Spanien

(740/750) **Fuldmægtig:** Jette Sandel Trademarks A/S, Postbox 130, Mølle-damsvej 10, 3460 Birkerød

(511/510) **Klasse 29:** Skinke og polser.

(111) Reg. nr.: VR 02.829 1996
(210) Ans. nr.: VA 01.137 1996

(151) Reg. dato: 10 maj 1996
(220) Ans. dato: 19 feb 1996

AVK PowerSaver

(730) **Indehaver:** Aage V. Kjær's Maskinfabrik A/S, Søndergade 33, 8464 Galtén, Danmark

(740/750) **Fuldmægtig:** Chas. Hude A/S, H. C. Andersens Boulevard 33, 1553 København V

(511/510) **Klasse 6:** Ventilatorer til vandforsyning, spildevandsafledning og gas-forsyning (af metal eller hovedsagelig af metal) samt dele heraf.

(111) Reg. nr.: VR 02.830 1996
(210) Ans. nr.: VA 01.155 1996

(151) Reg. dato: 10 maj 1996
(220) Ans. dato: 20 feb 1996

NOVOCAL

(730) **Indehaver:** FRIESLAND Brands B. V., Pieter Stuyvesantweg 1, NL-8937 AC Leeuwarden, Holland

(740/750) **Fuldmægtig:** Jette Sandel Trademarks A/S, Postbox 130, Mølle-damsvej 10, 3460 Birkerød

(511/510) **Klasse 5:** Farmaceutiske præparater; diætetiske præparater til medicinsk brug, særligt mælkedrikke og mælkepulvere med additiver så som kalcium, magnesium og andre mineraler og/eller vitaminer til behandling eller forebyggelse osteoporose; næringsmidler til spædbørn; materiale til (kirurgisk) tandbehandling.

(511/510) **Klasse 29:** Konserverede, tørrede og kogte frugter, geléer, syltetøj, frugtsauce, æg, mælk og mejeriprodukter, herunder sådanne blandede med andre produkter så som kalcium, magnesium og andre mineraler og/eller vitamin-præparater (med mælk og mejeriprodukter som hovedbestanddel), erstatnings produkter for sådanne produkter og produkter fremstillet heraf (ikke indeholdt i andre klasser), især mælkedrikke og mælkepulvere; spiselige olier og spisefedt.

(511/510) **Klasse 30:** Kaffe, kakao, sukker, ris, tapioka, sago, produkter fremstillet af eller med hovedbestanddel af nævnte produkter, især chokoladedrikke og kakaodrikke med eller uden smagstilsætning og/eller fødetilsætningsmidler såsom kalcium, magnesium og andre mineraler og/eller vitamin-præparater, såvel som de før nævnte produkter i opløselig form til fremstilling af disse drikke; mel og næringsmidler af korn, honning.

(111) Reg. nr.: VR 02.831 1996
(210) Ans. nr.: VA 01.157 1996

(151) Reg. dato: 10 maj 1996
(220) Ans. dato: 20 feb 1996

EXPORT DENMARK ONLINE

(730) **Indehaver:** EXPORT DENMARK APS, Gl. Kongevej 86 A, 1850 Frederiksberg C, Danmark
(511) **Klasse** 16,35.

(111) Reg. nr.: VR 02.832 1996
(210) Ans. nr.: VA 01.160 1996

(151) Reg. dato: 10 maj 1996
(220) Ans. dato: 20 feb 1996



(730) **Indehaver:** IMPERIAL TOBACCO LIMITED, PO Box 244, Bristol, Storbritannien
(740/750) **Fuldmægtig:** Chas. Hude A/S, H. C. Andersens Boulevard 33, 1553 København V
(511/510) **Klasse 34:** Tobak, forarbejdet såvel som uforarbejdet; tobaksprodukter; tobakssubstanser; rygesubstanser solgt separat eller blandet med tobak; artikler for rygere samt tændstikker.

(111) Reg. nr.: VR 02.833 1996
(210) Ans. nr.: VA 01.162 1996

(151) Reg. dato: 10 maj 1996
(220) Ans. dato: 20 feb 1996

ORACLE NC

(730) **Indehaver:** Oracle Corporation, a corporation of the State of Delaware, 500 Oracle Parkway, Redwood Shores, Californien 94065, USA
(740/750) **Fuldmægtig:** Hofman-Bang & Boutard, Lehmann & Ree A/S, Adelgade 15, 1304 København K
(511/510) **Klasse 9:** Computere, ydre enheder og kommunikationsenheder til computere til forretningsbrug, til videnskabelig, teknisk, kommerciel og undervisningsbrug samt til hjemmebrug, optagne computerprogrammer.

(111) Reg. nr.: VR 02.834 1996
(210) Ans. nr.: VA 01.163 1996

(151) Reg. dato: 10 maj 1996
(220) Ans. dato: 20 feb 1996



(730) **Indehaver:** AVESTA SHEFFIELD AKTIEBOLAG (publ), Box 16377, S-103 27 Stockholm, Sverige
(740/750) **Fuldmægtig:** Hofman-Bang & Boutard, Lehmann & Ree A/S, Adelgade 15, 1304 København K
(511) **Klasse** 6.

(111) Reg. nr.: VR 02.835 1996
(210) Ans. nr.: VA 01.164 1996

(151) Reg. dato: 10 maj 1996
(220) Ans. dato: 20 feb 1996

Dyrlægens

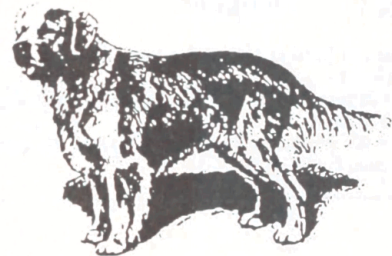

(730) **Indehaver:** Dansk Supermarked Indkøb A/S, Bjødstrupvej 18, Holme, 8270 Højbjerg, Danmark
(740/750) **Fuldmægtig:** Hofman-Bang & Boutard, Lehmann & Ree A/S, Adelgade 15, 1304 København K
(511/510) **Klasse 31:** Næringsmidler til dyr.

(111) Reg. nr.: VR 02.836 1996
(210) Ans. nr.: VA 01.165 1996

(151) Reg. dato: 10 maj 1996
(220) Ans. dato: 20 feb 1996

ORACLE NETWORK COMPUTER

(730) **Indehaver:** Oracle Corporation, a corporation of the State of Delaware, 500 Oracle Parkway, Redwood Shores, Californien 94065, USA
(740/750) **Fuldmægtig:** Hofman-Bang & Boutard, Lehmann & Ree A/S, Adelgade 15, 1304 København K
(511/510) **Klasse 9:** Computere, ydre enheder og kommunikationsenheder til computere til forretningsbrug, til videnskabelig, teknisk, kommerciel og undervisningsbrug samt til hjemmebrug, optagne computerprogrammer.

(111) Reg. nr.: VR 02.837 1996
(210) Ans. nr.: VA 01.166 1996

(151) Reg. dato: 10 maj 1996
(220) Ans. dato: 20 feb 1996

HALLMARK ENTERTAINMENT NETWORK

(730) **Indehaver:** Hallmark Cards Incorporated, a corporation of the State of Missouri, P. O. Box 126, Kansas City, Missouri 64141, USA
(740/750) **Fuldmægtig:** Hofman-Bang & Boutard, Lehmann & Ree A/S, Adelgade 15, 1304 København K
(511/510) **Klasse 38:** Telekommunikationsvirksomhed, fjernsynsudsendelser via ethvert medie, herunder via satellit, kabel og radiobølger.

(111) Reg. nr.: VR 02.838 1996
(210) Ans. nr.: VA 01.167 1996

(151) Reg. dato: 10 maj 1996
(220) Ans. dato: 20 feb 1996

HALLOUMI

(730) **Indehaver:** Fontana Food AB, Studiovägen 6, Box 43, S-135 21 Tyresö, Sverige
(740/750) **Fuldmægtig:** Internationalt Patent-Bureau, Høje Taastrup Boulevard 23, 2630 Taastrup
(511/510) **Klasse 29:** Mælkeprodukter, yoghurt, ost, smør.

(111) Reg. nr.: VR 02.839 1996
(210) Ans. nr.: VA 01.171 1996

(151) Reg. dato: 10 maj 1996
(220) Ans. dato: 20 feb 1996

HIPERSTATION

(730) **Indehaver:** Compuware Corporation (a corporation of the State of Michigan), 31440 Northwestern Highway, Farmington Hills, Michigan 48334-2564, USA
(740/750) **Fuldmægtig:** Ostenfeld Patentbureau A/S, Bredgade 41, Box 1183, 1011 København K
(511/510) **Klasse 9:** Videnskabelige, elektriske, elektroniske og optiske apparater samt kommunikationsapparater; computerhardware, -software og -firmware; lagermedier med optagne data og indkodede computerprogrammer; apparater og medier til lagring, transport, bearbejdning, gengivelse og genfindning af information; undervisnings- og instruktionsapparater.

(111) Reg. nr.: VR 02.840 1996
(210) Ans. nr.: VA 01.173 1996

(151) Reg. dato: 10 maj 1996
(220) Ans. dato: 20 feb 1996

COMPUWARE PLAYBACK

(730) **Indehaver:** Compuware Corporation (a corporation of the State of Michigan), 31440 Northwestern Highway, Farmington Hills, Michigan 48334-2564, USA
(740/750) **Fuldmægtig:** Ostenfeld Patentbureau A/S, Bredgade 41, Box 1183, 1011 København K
(511/510) **Klasse 9:** Videnskabelige, elektriske, elektroniske og optiske apparater samt kommunikationsapparater; computerhardware, -software og -firmware; lagermedier med optagne data og indkodede computerprogrammer; apparater og medier til lagring, transport, bearbejdning, gengivelse og genfindning af information; undervisnings- og instruktionsapparater.

(111) Reg. nr.: VR 02.841 1996
(210) Ans. nr.: VA 01.176 1996

(151) Reg. dato: 10 maj 1996
(220) Ans. dato: 20 feb 1996

COMPUWARE REMOTE CONTROL/2

(730) **Indehaver:** Compuware Corporation (a corporation of the State of Michigan), 31440 Northwestern Highway, Farmington Hills, Michigan 48334-2564, USA
(740/750) **Fuldmægtig:** Ostenfeld Patentbureau A/S, Bredgade 41, Box 1183, 1011 København K
(511/510) **Klasse 9:** Videnskabelige, elektriske, elektroniske og optiske apparater samt kommunikationsapparater; computerhardware, -software og -firmware; lagermedier med optagne data og indkodede computerprogrammer; apparater og medier til lagring, transport, bearbejdning, gengivelse og genfindning af information; undervisnings- og instruktionsapparater.

(111) Reg. nr.: VR 02.842 1996
(210) Ans. nr.: VA 01.179 1996

(151) Reg. dato: 10 maj 1996
(220) Ans. dato: 20 feb 1996

PATHVU

(730) **Indehaver:** Compuware Corporation (a corporation of the State of Michigan), 31440 Northwestern Highway, Farmington Hills, Michigan 48334-2564, USA
(740/750) **Fuldmægtig:** Ostenfeld Patentbureau A/S, Bredgade 41, Box 1183, 1011 København K
(511/510) **Klasse 9:** Videnskabelige, elektriske, elektroniske og optiske apparater samt kommunikationsapparater; computerhardware, -software og -firmware; lagermedier med optagne data og indkodede computerprogrammer; apparater og medier til lagring, transport, bearbejdning, gengivelse og genfindning af information; undervisnings- og instruktionsapparater.

(111) Reg. nr.: VR 02.843 1996
(210) Ans. nr.: VA 01.181 1996

(151) Reg. dato: 10 maj 1996
(220) Ans. dato: 20 feb 1996

COMPUWARE FILE-AID

(730) **Indehaver:** Compuware Corporation (a corporation of the State of Michigan), 31440 Northwestern Highway, Farmington Hills, Michigan 48334-2564, USA
(740/750) **Fuldmægtig:** Ostenfeld Patentbureau A/S, Bredgade 41, Box 1183, 1011 København K
(511/510) **Klasse 9:** Videnskabelige, elektriske, elektroniske og optiske apparater samt kommunikationsapparater; computerhardware, -software og -firmware; lagermedier med optagne data og indkodede computerprogrammer; apparater og medier til lagring, transport, bearbejdning, gengivelse og genfindning af information; undervisnings- og instruktionsapparater.

(111) Reg. nr.: VR 02.844 1996
(210) Ans. nr.: VA 01.183 1996

(151) Reg. dato: 10 maj 1996
(220) Ans. dato: 20 feb 1996

ADRIIT

(730) **Indehaver:** Lidl Stiftung & Co. KG, Heiner-Fleischmann-Str. 2, 74 172 Neckarsulm, Tyskland
(740/750) **Fuldmægtig:** Ostenfeld Patentbureau A/S, Bredgade 41, Box 1183, 1011 København K
(511/510) **Klasse 3:** Blegemidler og andre midler til vask og rensning af tøj, præparater til rengøring, polering og fjernelse af pletter samt slibemidler; vaskestivelse; sprøjtetivelse; midler til hjælp ved strygning; opvaskemidler, herunder til opvaskemaskiner; rengøringsmidler; sæbe, parfumerivarer, æteriske olier, kosmetiske præparater; deodoranter; cremer (ikke indeholdt i andre klasser); syntetiske vaskemidler; ansigtsvand; bodylotion; bruse- og skumbademidler; solplejemidler; hårplejemidler; hårvand, shampoo, hårspray, tandplejemidler.

(111) Reg. nr.: VR 02.845 1996
(210) Ans. nr.: VA 01.184 1996

(151) Reg. dato: 10 maj 1996
(220) Ans. dato: 20 feb 1996

PURCHASEDIRECT

(730) **Indehaver:** Diners Club International Ltd., a corporation of the State of New York, 8430 West Bryn Mawr Avenue, Chicago, Illinois 60631, USA
(740/750) **Fuldmægtig:** Budde, Schou & Co. A/S, Vestergade 31, 1456 København K
(511) **Klasse 9,36.**

(111) Reg. nr.: VR 02.846 1996
(210) Ans. nr.: VA 01.185 1996

(151) Reg. dato: 10 maj 1996
(220) Ans. dato: 20 feb 1996

RIDERS HILL

(730) **Indehaver:** VINGAARDEN A/S, Gl. Højmevej 30, Postboks 203, 5250 Odense SV, Danmark
(511) **Klasse 32-33.**

(111) Reg. nr.: VR 02.847 1996
(210) Ans. nr.: VA 01.186 1996

(151) Reg. dato: 10 maj 1996
(220) Ans. dato: 20 feb 1996



(730) **Indehaver:** European Monetary Institute, Kaiserstraße 29, 60311 Frankfurt am Main, Tyskland

(740/750) **Fuldmægtig:** Plougmann, Vingtoft & Partners A/S, Sankt Annæ Plads 11, Postboks 3007, 1021 København K

(511/510) **Klasse 16:** Tryksager, nemlig bøger, brochurer og informationsfoldere.

(511/510) **Klasse 36:** Finansiell virksomhed, valutarisk virksomhed.

(511/510) **Klasse 42:** Udvikling af programmer til databearbejdning indenfor finansiell og valutarisk virksomhed.

(300) **Prioritet:**

05 okt 1995 395 41 567.5 Tyskland

(111) Reg. nr.: VR 02.848 1996
(210) Ans. nr.: VA 01.205 1996

(151) Reg. dato: 10 maj 1996
(220) Ans. dato: 21 feb 1996

GO-CARD

(730) **Indehaver:** GO-CARD ApS, Borgergade 6, 3. sal, 1300 København K, Danmark

(740/750) **Fuldmægtig:** Bech-Bruun & Trolle, Advokatfirma, Nørre Farimagsgade 3, 1364 København K

(511) **Klasse 16,35.**

(111) Reg. nr.: VR 02.849 1996
(210) Ans. nr.: VA 01.210 1996

(151) Reg. dato: 10 maj 1996
(220) Ans. dato: 21 feb 1996



(730) **Indehaver:** Tandem Computers A/S, H. J. Holstvej 3, 2600 Glostrup, Danmark

(740/750) **Fuldmægtig:** Chas. Hude A/S, H. C. Andersens Boulevard 33, 1553 København V

(511) **Klasse 9,16,35,38,41-42.**

(591) **Farvetekst:** Mærket er udført i farver.

(111) Reg. nr.: VR 02.850 1996
(210) Ans. nr.: VA 01.266 1996

(151) Reg. dato: 10 maj 1996
(220) Ans. dato: 23 feb 1996

TELEGROS

(730) **Indehaver:** Henning Nielsen Erhverv A/S, Ravnholtvænget 1, 5230 Odense M, Danmark

(511) **Klasse 9.**

(111) Reg. nr.: VR 02.851 1996
(210) Ans. nr.: VA 01.273 1996

(151) Reg. dato: 10 maj 1996
(220) Ans. dato: 23 feb 1996

AlpeÆbler - en bid af paradis

(730) **Indehaver:** Dansk Supermarked Indkøb A/S, Bødstrupvej 18, Holme, 8270 Højbjerg, Danmark

(740/750) **Fuldmægtig:** Hofman-Bang & Boutard, Lehmann & Ree A/S, Adelgade 15, 1304 København K

(511/510) **Klasse 31:** Æbler hidrørende fra alperne.

(111) Reg. nr.: VR 02.852 1996
(210) Ans. nr.: VA 01.274 1996

(151) Reg. dato: 10 maj 1996
(220) Ans. dato: 23 feb 1996



(730) **Indehaver:** Dansk Supermarked Indkøb A/S, Bødstrupvej 18, Holme, 8270 Højbjerg, Danmark

(740/750) **Fuldmægtig:** Hofman-Bang & Boutard, Lehmann & Ree A/S, Adelgade 15, 1304 København K

(511/510) **Klasse 31:** Naturlige planter og blomster.

(111) Reg. nr.: VR 02.853 1996
(210) Ans. nr.: VA 01.307 1996

(151) Reg. dato: 10 maj 1996
(220) Ans. dato: 26 feb 1996

ESKIMO

(730) **Indehaver:** SAVA KRANJ, industrija gumijevih, usnjenih in kemicnih izdelkov p. o., Kranj, Skofjeloska c. 6, SI-64000 Kranj, Slovenien

(740/750) **Fuldmægtig:** Hofman-Bang & Boutard, Lehmann & Ree A/S, Adelgade 15, 1304 København K

(511/510) **Klasse 12:** Automobilbælk.

(300) **Prioritet:**

10 jan 1996 96 70 047 Slovenien

(111) Reg. nr.: VR 02.854 1996
(210) Ans. nr.: VA 01.308 1996

(151) Reg. dato: 10 maj 1996
(220) Ans. dato: 26 feb 1996

COSMIX

(730) **Indehaver:** Oy Karl Fazer Ab, Fazerintie 6, 01230 Vantaa, Finland

(740/750) **Fuldmægtig:** Hofman-Bang & Boutard, Lehmann & Ree A/S, Adelgade 15, 1304 København K

(511) **Klasse 30.**

(111) Reg. nr.: VR 02.855 1996
(210) Ans. nr.: VA 01.311 1996

(151) Reg. dato: 10 maj 1996
(220) Ans. dato: 26 feb 1996

EXIQON

(730) **Indehaver:** EXIQON A/S, c/o Lind & Cadovius Advokatateselskab, Østergade 38, 1100 København K, Danmark

(740/750) **Fuldmægtig:** Hofman-Bang & Boutard, Lehmann & Ree A/S, Adelgade 15, 1304 København K

(511) **Klasse 1.**

(511/510) **Klasse 42:** Forskning, udvikling, rådgivning og patentudnyttelse, herunder ved licenser, vedrørende kemisk overfladebehandling.

(111) Reg. nr.: VR 02.856 1996
(210) Ans. nr.: VA 01.312 1996

(151) Reg. dato: 10 maj 1996
(220) Ans. dato: 26 feb 1996

DRAGSBÆK

(730) **Indehaver:** Dragsbæk Margarinefabrik A/S, Simons Bakke 46, 7700 Thisted, Danmark
(740/750) **Fuldmægtig:** Hofman-Bang & Boutard, Lehmann & Ree A/S, Adelgade 15, 1304 København K
(511/510) **Klasse 29:** Margarine, spiselige olier og spisefedt.

(111) Reg. nr.: VR 02.857 1996
(210) Ans. nr.: VA 01.313 1996

(151) Reg. dato: 10 maj 1996
(220) Ans. dato: 26 feb 1996

ACTION FLEET

(730) **Indehaver:** David Popik, Østergade 49, 6580 Vamdrup, Danmark
(740/750) **Fuldmægtig:** Hofman-Bang & Boutard, Lehmann & Ree A/S, Adelgade 15, 1304 København K
(511) **Klasse 28.**

(111) Reg. nr.: VR 02.858 1996
(210) Ans. nr.: VA 01.314 1996

(151) Reg. dato: 10 maj 1996
(220) Ans. dato: 26 feb 1996

STAR CASTLES

(730) **Indehaver:** David Popik, Østergade 49, 6580 Vamdrup, Danmark
(740/750) **Fuldmægtig:** Hofman-Bang & Boutard, Lehmann & Ree A/S, Adelgade 15, 1304 København K
(511) **Klasse 28.**

(111) Reg. nr.: VR 02.859 1996
(210) Ans. nr.: VA 01.319 1996

(151) Reg. dato: 10 maj 1996
(220) Ans. dato: 26 feb 1996

LAMOLE DI LAMOLE

(730) **Indehaver:** S. M. LAMOLE S. R. L., Via S. Jacopo 25, I-50047 Prato, Firenze, Italien
(740/750) **Fuldmægtig:** Internationalt Patent-Bureau, Høje Taastrup Boulevard 23, 2630 Taastrup
(511/510) **Klasse 33:** Alkoholholdige drikke, nemlig vin og mousserende vin.

(111) Reg. nr.: VR 02.860 1996
(210) Ans. nr.: VA 01.320 1996

(151) Reg. dato: 10 maj 1996
(220) Ans. dato: 26 feb 1996

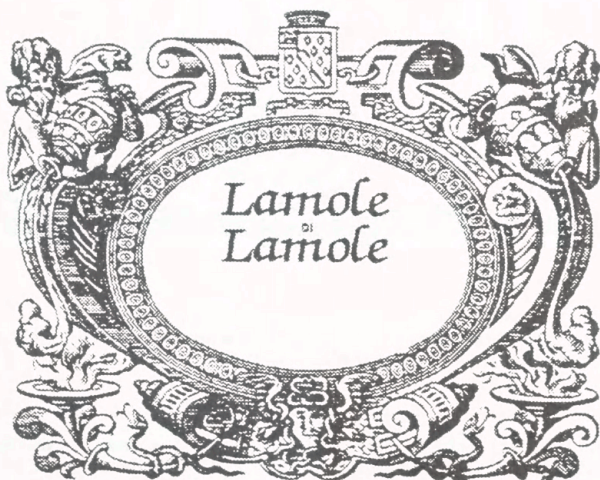

(730) **Indehaver:** S. M. LAMOLE S. R. L., Via S. Jacopo 25, I-50047 Prato, Firenze, Italien
(740/750) **Fuldmægtig:** Internationalt Patent-Bureau, Høje Taastrup Boulevard 23, 2630 Taastrup
(511/510) **Klasse 33:** Alkoholholdige drikke, nemlig vin og mousserende vin.

(111) Reg. nr.: VR 02.861 1996
(210) Ans. nr.: VA 01.322 1996

(151) Reg. dato: 10 maj 1996
(220) Ans. dato: 26 feb 1996



Vandposten

(730) **Indehaver:** Grundfos A/S, P. Due Jensens Vej, 8850 Bjerringbro, Danmark
(740/750) **Fuldmægtig:** Chas. Hude A/S, H. C. Andersens Boulevard 33, 1553 København V
(511) **Klasse 16,35,41.**

(111) Reg. nr.: VR 02.862 1996
(210) Ans. nr.: VA 01.323 1996

(151) Reg. dato: 10 maj 1996
(220) Ans. dato: 26 feb 1996

VANDPOSTEN

(730) **Indehaver:** Grundfos A/S, P. Due Jensens Vej, 8850 Bjerringbro, Danmark
(740/750) **Fuldmægtig:** Chas. Hude A/S, H. C. Andersens Boulevard 33, 1553 København V
(511) **Klasse 16,35,41.**

(111) Reg. nr.: VR 02.863 1996
(210) Ans. nr.: VA 01.326 1996

(151) Reg. dato: 10 maj 1996
(220) Ans. dato: 26 feb 1996



(730) **Indehaver:** Stabburet AS, Lienga 6-8, Mastemyr, 1414 Trollåsen, Norge
(740/750) **Fuldmægtig:** Chas. Hude A/S, H. C. Andersens Boulevard 33, 1553 København V
(511) **Klasse 29-32.**

(111) Reg. nr.: VR 02.864 1996
(210) Ans. nr.: VA 01.355 1996

(151) Reg. dato: 10 maj 1996
(220) Ans. dato: 27 feb 1996

NO ax

(730) **Indehaver:** OM GRUPPEN AB, Box 16305, S-103 26 STOCKHOLM, Sverige
(740/750) **Fuldmægtig:** Internationalt Patent-Bureau, Høje Taastrup Boulevard 23, 2630 Taastrup
(511/510) **Klasse 36:** Forsikringsvirksomhed og finansiel virksomhed, herunder børs- og clearingvirksomhed og mæglervirksomhed med værdipapirer, især derivatprodukter såsom optioner, terminsværdipapirer, rentebærende papir og børsindex.
(300) **Prioritet:**
31 okt 1995 95-12521 Sverige

(111) Reg. nr.: VR 02.865 1996
 (210) Ans. nr.: VA 01.358 1996

(151) Reg. dato: 10 maj 1996
 (220) Ans. dato: 27 feb 1996

VISPO

(730) **Indehaver:** K. T. I. Group B. V., Bredewater 26, NL-2715 Zoetemeer, Holland
 (740/750) **Fuldmægtig:** Patentbureauet Magnus Jensens Eftf., Frederiksborgvej 15, 3520 Farum
 (511) **Klasse** 9,16,42.

(111) Reg. nr.: VR 02.866 1996
 (210) Ans. nr.: VA 01.359 1996

(151) Reg. dato: 10 maj 1996
 (220) Ans. dato: 27 feb 1996



(730) **Indehaver:** Leoncini S. n. c., Via Confine, 64, I-37017 Lazise Fraz. Cola' (VR), Italien
 (740/750) **Fuldmægtig:** Patentbureauet Magnus Jensens Eftf., Frederiksborgvej 15, 3520 Farum
 (511) **Klasse** 29.

(111) Reg. nr.: VR 02.867 1996
 (210) Ans. nr.: VA 01.360 1996

(151) Reg. dato: 10 maj 1996
 (220) Ans. dato: 27 feb 1996

LEONCINI

(730) **Indehaver:** Leoncini S. n. c., Via Confine, 64, I-37017 Lazise Fraz. Cola' (VR), Italien
 (740/750) **Fuldmægtig:** Patentbureauet Magnus Jensens Eftf., Frederiksborgvej 15, 3520 Farum
 (511) **Klasse** 29.

(111) Reg. nr.: VR 02.868 1996
 (210) Ans. nr.: VA 01.470 1996

(151) Reg. dato: 10 maj 1996
 (220) Ans. dato: 01 mar 1996



(730) **Indehaver:** BKH SPORT & LEG v/Benny Kjær Hansen, Valhøjs Alle 72 B 3 TV, 2610 Rødovre, Danmark
 (511/510) **Klasse 28:** Sportsartikler (ikke indeholdt i andre klasser), legetøj og spil.

(111) Reg. nr.: VR 02.869 1996
 (210) Ans. nr.: VA 01.472 1996

(151) Reg. dato: 10 maj 1996
 (220) Ans. dato: 01 mar 1996



(730) **Indehaver:** JACK THUESEN, Sankt Annægade 31, 1416 København K, Danmark
 (511) **Klasse** 21.

(111) Reg. nr.: VR 02.870 1996
 (210) Ans. nr.: VA 01.520 1996

(151) Reg. dato: 10 maj 1996
 (220) Ans. dato: 05 mar 1996



(730) **Indehaver:** Føtex A/S, Bjødstrupvej 18, 8270 Højbjerg, Danmark
 (740/750) **Fuldmægtig:** Hofman-Bang & Boutard, Lehmann & Ree A/S, Adelgade 15, 1304 København K
 (511) **Klasse** 25.

(111) Reg. nr.: VR 02.871 1996
 (210) Ans. nr.: VA 01.521 1996

(151) Reg. dato: 10 maj 1996
 (220) Ans. dato: 05 mar 1996

KIDSOUT

(730) **Indehaver:** Føtex A/S, Bjødstrupvej 18, 8270 Højbjerg, Danmark
 (740/750) **Fuldmægtig:** Hofman-Bang & Boutard, Lehmann & Ree A/S, Adelgade 15, 1304 København K
 (511) **Klasse** 25.

(111) Reg. nr.: VR 02.872 1996
(210) Ans. nr.: VA 01.522 1996

(151) Reg. dato: 10 maj 1996
(220) Ans. dato: 05 mar 1996



(730) **Indehaver:** BR-Legetøj A/S, Roskildevej 16, Tune, 4000 Roskilde, Danmark
(740/750) **Fuldmægtig:** Hofman-Bang & Boutard, Lehmann & Ree A/S, Adelgade 15, 1304 København K
(511) **Klasse** 28.

(111) Reg. nr.: VR 02.873 1996
(210) Ans. nr.: VA 01.523 1996

(151) Reg. dato: 10 maj 1996
(220) Ans. dato: 05 mar 1996



(730) **Indehaver:** BR-Legetøj A/S, Roskildevej 16, Tune, 4000 Roskilde, Danmark
(740/750) **Fuldmægtig:** Hofman-Bang & Boutard, Lehmann & Ree A/S, Adelgade 15, 1304 København K
(511) **Klasse** 28.

(111) Reg. nr.: VR 02.874 1996
(210) Ans. nr.: VA 01.524 1996

(151) Reg. dato: 10 maj 1996
(220) Ans. dato: 05 mar 1996

Home
COLLECTION

(730) **Indehaver:** A/S Th. Wessel & Vett, Magasin du Nord, Kongens Nytorv 13, 1095 København K, Danmark
(740/750) **Fuldmægtig:** Hofman-Bang & Boutard, Lehmann & Ree A/S, Adelgade 15, 1304 København K
(511) **Klasse** 20-21,24-25.

(111) Reg. nr.: VR 02.875 1996
(210) Ans. nr.: VA 01.525 1996

(151) Reg. dato: 10 maj 1996
(220) Ans. dato: 05 mar 1996

LOGICS IMPRINTS

(730) **Indehaver:** Matrix Essentials, Inc., a corporation of the State of Ohio, 30601 Carter Street, Solon, Ohio 44139, USA
(740/750) **Fuldmægtig:** Chas. Hude A/S, H. C. Andersens Boulevard 33, 1553 København V
(511) **Klasse** 3.

(111) Reg. nr.: VR 02.876 1996
(210) Ans. nr.: VA 01.526 1996

(151) Reg. dato: 10 maj 1996
(220) Ans. dato: 05 mar 1996

Calvin Klein

(730) **Indehaver:** Calvin Klein Trademark Trust, a business trust of the State of Delaware, c/o Wilmington Trust Company, Rodney Square North, 1100 North Market Street, Wilmington, Delaware 19890, USA
(740/750) **Fuldmægtig:** Chas. Hude A/S, H. C. Andersens Boulevard 33, 1553 København V
(511) **Klasse** 14.

(111) Reg. nr.: VR 02.877 1996
(210) Ans. nr.: VA 01.527 1996

(151) Reg. dato: 10 maj 1996
(220) Ans. dato: 05 mar 1996

Calvin Klein

(730) **Indehaver:** Calvin Klein Trademark Trust, a business trust of the State of Delaware, c/o Wilmington Trust Company, Rodney Square North, 1100 North Market Street, Wilmington, Delaware 19890, USA
(740/750) **Fuldmægtig:** Chas. Hude A/S, H. C. Andersens Boulevard 33, 1553 København V
(511) **Klasse** 14.

(111) Reg. nr.: VR 02.878 1996
(210) Ans. nr.: VA 01.528 1996

(151) Reg. dato: 10 maj 1996
(220) Ans. dato: 05 mar 1996

(730) **Indehaver:** Calvin Klein Trademark Trust, a business trust of the State of Delaware, c/o Wilmington Trust Company, Rodney Square North, 1100 North Market Street, Wilmington, Delaware 19890, USA
(740/750) **Fuldmægtig:** Chas. Hude A/S, H. C. Andersens Boulevard 33, 1553 København V
(511) **Klasse** 8-9,14,16,18,20-21,24-27,35,42.
(300) **Prioritet:**
13 nov 1995 75-017912 USA
13 nov 1995 75-017916 USA
13 nov 1995 75-017919 USA
13 nov 1995 75-017920 US 03 jan 1996 75-039740 US

(111) Reg. nr.: VR 02.879 1996
(210) Ans. nr.: VA 01.543 1996

(151) Reg. dato: 10 maj 1996
(220) Ans. dato: 05 mar 1996

LUTSIA

(730) **Indehaver:** Laboratoires LUTSIA, 1, Terrasse Bellini, F-92800 Puteaux, Frankrig
(740/750) **Fuldmægtig:** Patentbureauet Magnus Jensens Eff., Frederiksborgvej 15, 3520 Farum
(511) **Klasse** 3,5.

(111) Reg. nr.: VR 02.880 1996
(210) Ans. nr.: VA 01.544 1996

(151) Reg. dato: 10 maj 1996
(220) Ans. dato: 05 mar 1996

LUTSINE

(730) **Indehaver:** Laboratoires LUTSIA, 1, Terrasse Bellini, F-92800 Puteaux, Frankrig
(740/750) **Fuldmægtig:** Patentbureauet Magnus Jensens Eff., Frederiksborgvej 15, 3520 Farum
(511) **Klasse** 3,5.

(111) Reg. nr.: VR 02.881 1996
(210) Ans. nr.: VA 01.545 1996

(151) Reg. dato: 10 maj 1996
(220) Ans. dato: 06 mar 1996

Bayamox

(730) **Indehaver:** Bayer Danmark A/S Division Pharma, Finsensvej 84, 2000 Frederiksberg, Danmark
(511) **Klasse** 5.

(111) Reg. nr.: VR 02.882 1996
(210) Ans. nr.: VA 01.546 1996

(151) Reg. dato: 10 maj 1996
(220) Ans. dato: 06 mar 1996

(730) **Indehaver:** Wiki of Denmark A/S, Bornholmsvej 2, 7400 Herning, Danmark
(740/750) **Fuldmægtig:** Patentingenior N. H. Gregersen - Aarhus Patentkontor, Skanderborgvej 40, 8000 Århus C
(511) **Klasse** 25.

(111) Reg. nr.: VR 02.883 1996
(210) Ans. nr.: VA 01.547 1996

(151) Reg. dato: 10 maj 1996
(220) Ans. dato: 06 mar 1996

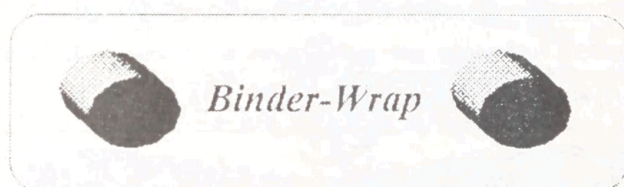

(730) **Indehaver:** Kurt Madsen, Varisbølvej 4, 6880 Tarm, Danmark
Knud Beck, Fyrevangen 19, 6715 Esbjerg N, Danmark
(740/750) **Fuldmægtig:** Advokat Jørgen L. Jensen, Kirkegade 49, 6700 Esbjerg
(511) **Klasse** 1,7,16.

(111) Reg. nr.: VR 02.884 1996
(210) Ans. nr.: VA 01.550 1996

(151) Reg. dato: 10 maj 1996
(220) Ans. dato: 06 mar 1996

Insats

(730) **Indehaver:** Bjarne Hansen, Grønningen 1, 5230 Odense M, Danmark
(740/750) **Fuldmægtig:** Advokatfirmaet Kielberg A/S, Hunderupvej 71 Box 1311, 5100 Odense C
(511) **Klasse** 35,42.

(111) Reg. nr.: VR 02.885 1996
(210) Ans. nr.: VA 01.556 1996

(151) Reg. dato: 10 maj 1996
(220) Ans. dato: 06 mar 1996

STATE STREET GLOBAL ADVISORS

(730) **Indehaver:** State Street Boston Corporation, a corporation of the State of Massachusetts, 225 Franklin Street, Boston, Massachusetts, USA
(740/750) **Fuldmægtig:** Chas. Hude A/S, H. C. Andersens Boulevard 33, 1553 København V
(511) **Klasse** 36.

(111) Reg. nr.: VR 02.886 1996
(210) Ans. nr.: VA 01.557 1996

(151) Reg. dato: 10 maj 1996
(220) Ans. dato: 06 mar 1996

SSGA

(730) **Indehaver:** State Street Boston Corporation, a corporation of the State of Massachusetts, 225 Franklin Street, Boston, Massachusetts, USA
(740/750) **Fuldmægtig:** Chas. Hude A/S, H. C. Andersens Boulevard 33, 1553 København V
(511) **Klasse** 36.

(111) Reg. nr.: VR 02.887 1996
(210) Ans. nr.: VA 01.558 1996

(151) Reg. dato: 10 maj 1996
(220) Ans. dato: 06 mar 1996

VIVAD

(730) **Indehaver:** Parke, Davis & Company, a corporation of the State of Michigan, 201, Tabor Road, Morris Plains, New Jersey 07950, USA
(740/750) **Fuldmægtig:** Chas. Hude A/S, H. C. Andersens Boulevard 33, 1553 København V
(511/510) **Klasse** 5: Medicinske og farmaceutiske produkter til behandling af erkendelsessygdomme.

(111) Reg. nr.: VR 02.888 1996
(210) Ans. nr.: VA 01.560 1996

(151) Reg. dato: 10 maj 1996
(220) Ans. dato: 06 mar 1996



(730) **Indehaver:** PRESSALIT A/S, Skanderborgvej 96, 8680 Ry, Danmark
(740/750) **Fuldmægtig:** Chas. Hude A/S, H. C. Andersens Boulevard 33, 1553 København V
(511) **Klasse** 11.

(111) Reg. nr.: VR 02.889 1996
(210) Ans. nr.: VA 01.577 1996

(151) Reg. dato: 10 maj 1996
(220) Ans. dato: 07 mar 1996

STANFIELD

(730) **Indehaver:** Bilka Lavprisvarehus A/S, Agerøvej 7, 8381 Mundelstrup, Danmark
(511) **Klasse** 25.

(111) Reg. nr.: VR 02.890 1996
(210) Ans. nr.: VA 01.578 1996

(151) Reg. dato: 10 maj 1996
(220) Ans. dato: 07 mar 1996

JACKIE

(730) **Indehaver:** Bilka Lavprisvarehus A/S, Agerøvej 7, 8381 Mundelstrup, Danmark
(511) **Klasse** 25.

(111) Reg. nr.: VR 02.891 1996
(210) Ans. nr.: VA 01.581 1996

(151) Reg. dato: 10 maj 1996
(220) Ans. dato: 07 mar 1996

CHAGALLE

(730) **Indehaver:** Bilka Lavprisvarehus A/S, Agerøvej 7, 8381 Mundelstrup, Danmark
(511) **Klasse** 24.

(111) Reg. nr.: VR 02.892 1996
(210) Ans. nr.: VA 01.655 1996

(151) Reg. dato: 10 maj 1996
(220) Ans. dato: 08 mar 1996

DANISH DESIGN

OLSEN
DENMARK

(730) **Indehaver:** BOLD & BERTHEL ApS, Sundtoldvej 8 Z, 3000 Helsingør, Danmark
(511) **Klasse** 9,14,16.

(111) Reg. nr.: VR 02.893 1996
(210) Ans. nr.: VA 02.099 1996

(151) Reg. dato: 10 maj 1996
(220) Ans. dato: 27 mar 1996

Juan de Juanes

(730) **Indehaver:** anecoop s. coop., calle monforte 1, 46010 Valencia, Spanien
(740/750) **Fuldmægtig:** Dagrofa A/S, Att.: Jacob Christensen, Gammel Ager 11, 2605 Brøndby
(511) **Klasse** 33.

(111) Reg. nr.: VR 02.894 1996
(210) Ans. nr.: VA 02.100 1996

(151) Reg. dato: 10 maj 1996
(220) Ans. dato: 27 mar 1996

Castillo de las Cuervas

(730) **Indehaver:** anecoop s. coop., calle monforte 1, 46010 Valencia, Spanien
(740/750) **Fuldmægtig:** Dagrofa A/S, Att.: Jacob Christensen, Gammel Ager 11, 2605 Brøndby
(511) **Klasse** 33.

(111) Reg. nr.: VR 02.895 1996
 (210) Ans. nr.: VA 02.666 1996

(151) Reg. dato: 10 maj 1996
 (220) Ans. dato: 25 apr 1996

SUPER  VITAL

(730) **Indehaver:** Dansk Supermarked Indkøb A/S, Bjødstrupvej 18, Holme, 8270 Højbjerg, Danmark
 (740/750) **Fuldmægtig:** Hofman-Bang & Boutard, Lehmann & Ree A/S, Adelgade 15, 1304 København K
 (511/510) **Klasse 5:** Vitaminer, mineraler og andre kosttilskud, naturlægemidler.

(111) Reg. nr.: VR 02.896 1996
 (210) Ans. nr.: VA 02.667 1996

(151) Reg. dato: 10 maj 1996
 (220) Ans. dato: 25 apr 1996

MULTI  VITAL

(730) **Indehaver:** Dansk Supermarked Indkøb A/S, Bjødstrupvej 18, Holme, 8270 Højbjerg, Danmark
 (740/750) **Fuldmægtig:** Hofman-Bang & Boutard, Lehmann & Ree A/S, Adelgade 15, 1304 København K
 (511/510) **Klasse 5:** Vitaminer, mineraler og andre kosttilskud, naturlægemidler.

(111) Reg. nr.: VR 02.897 1996
 (210) Ans. nr.: VA 02.673 1996

(151) Reg. dato: 10 maj 1996
 (220) Ans. dato: 25 apr 1996

NOMIGRAL

(730) **Indehaver:** Sandoz AG, 35, Lichtstrasse, CH-4002 Basel, Schweiz
 (740/750) **Fuldmægtig:** Hofman-Bang & Boutard, Lehmann & Ree A/S, Grundtvigsvej 37, 1864 Fr. berg C
 (511/510) **Klasse 5:** Farmaceutiske præparater.

(111) Reg. nr.: VR 02.898 1996
 (210) Ans. nr.: VA 02.674 1996

(151) Reg. dato: 10 maj 1996
 (220) Ans. dato: 25 apr 1996

NOMIGRANAL

(730) **Indehaver:** Sandoz AG, 35, Lichtstrasse, CH-4002 Basel, Schweiz
 (740/750) **Fuldmægtig:** Hofman-Bang & Boutard, Lehmann & Ree A/S, Grundtvigsvej 37, 1864 Fr. berg C
 (511/510) **Klasse 5:** Farmaceutiske præparater.

(111) Reg. nr.: VR 02.899 1996
 (210) Ans. nr.: VA 02.919 1996

(151) Reg. dato: 10 maj 1996
 (220) Ans. dato: 01 maj 1996

KLOKKEREN OG SIGØJNER-PIGEN

(730) **Indehaver:** K. E. Mathiasen A/S, Sintrupvej 12, 8220 Brabrand, Danmark
 (511) **Klasse 28.**

Varemærker

Afslåede eller tilbagetagne ansøgninger

De med "*" mærkede ansøgninger har været bekendtgjort

VA 08.028 1992
VA 07.800 1993
VA 08.316 1993
VA 00.902 1994
VA 01.467 1994
VA 06.187 1994
VA 06.975 1994
VA 01.444 1995
VA 01.547 1995
VA 03.832 1995
VA 03.862 1995
VA 03.921 1995
VA 04.172 1995
VA 04.173 1995
VA 04.893 1995
VA 04.975 1995
VA 05.156 1995
VA 05.207 1995
VA 05.355 1995
VA 05.911 1995
VA 06.019 1995
VA 07.899 1995
VA 09.824 1995
VA 01.458 1996
VA 01.471 1996
VA 01.807 1996
VA 02.641 1996
VA 02.740 1996

Varemærker Tilførsler til registreringer

Ændringer af indehaver- og/eller fuldmægtsforhold

(111) **Reg. nr.:** VR 00.187 1906

(730) **Indehaver:** Ashland Inc., a corporation of the State of Kentucky, 1401 Winchester Avenue, Ashland, Kentucky, USA

(740/750) **Fuldmægtig:** Erik M. Gravgaard, Gersonsvej 25, 2900 Hellerup

(111) **Reg. nr.:** VR 01.916 1946

(730) **Indehaver:** Svanevej International A/S, Fabriksparken 6, 9230 Svenstrup, Danmark

(740/750) **Fuldmægtig:** Plougmann, Vingtoft & Partners A/S, Sankt Annæ Plads 11, Postboks 3007, 1021 København K

(111) **Reg. nr.:** VR 02.124 1956

(730) **Indehaver:** Masoneilan International, Inc., a corporation of the State of Delaware, 2001 Ross Avenue, Dallas, Texas 75201, USA

(740/750) **Fuldmægtig:** Erik M. Gravgaard, Gersonsvej 25, 2900 Hellerup

(111) **Reg. nr.:** VR 03.111 1963

(730) **Indehaver:** Gestetner Manufacturing Limited, 66, Chiltern Street, London W1M 2AP, Storbritannien

(740/750) **Fuldmægtig:** Chas. Hude A/S, H. C. Andersens Boulevard 33, 1553 København V

(111) **Reg. nr.:** VR 00.696 1966

(730) **Indehaver:** Svanevej International A/S, Fabriksparken 6, 9230 Svenstrup, Danmark

(740/750) **Fuldmægtig:** Plougmann, Vingtoft & Partners A/S, Sankt Annæ Plads 11, Postboks 3007, 1021 København K

(111) **Reg. nr.:** VR 00.697 1966

(730) **Indehaver:** Svanevej International A/S, Fabriksparken 6, 9230 Svenstrup, Danmark

(740/750) **Fuldmægtig:** Plougmann, Vingtoft & Partners A/S, Sankt Annæ Plads 11, Postboks 3007, 1021 København K

(111) **Reg. nr.:** VR 01.952 1966

(730) **Indehaver:** Revlon (Suisse) S. A., Badenerstrasse 116, CH-8952 Schlieren, Schweiz

(740/750) **Fuldmægtig:** Internationalt Patent-Bureau, Høje Taastrup Boulevard 23, 2630 Taastrup

(111) **Reg. nr.:** VR 01.979 1966

(730) **Indehaver:** Mac Valves, Inc., 30569 Beck Road, Wixom, Michigan 48393, USA

(740/750) **Fuldmægtig:** Hofman-Bang & Boutard, Lehmann & Ree A/S, Adelgade 15, 1304 København K

(111) **Reg. nr.:** VR 01.991 1966

(730) **Indehaver:** Asahi Seimitsu Kabushiki Kaisha (Asahi Precision Company, Ltd.), 5-2, Higashi Ohizumi 2-chome, Nerima-ku, Tokyo, Japan

(740/750) **Fuldmægtig:** Hofman-Bang & Boutard, Lehmann & Ree A/S, Adelgade 15, 1304 København K

(111) **Reg. nr.:** VR 02.553 1966

(730) **Indehaver:** Ashland Inc., a corporation of the State of Kentucky, 1401 Winchester Avenue, Ashland, Kentucky, USA

(740/750) **Fuldmægtig:** Erik M. Gravgaard, Gersonsvej 25, 2900 Hellerup

(111) **Reg. nr.:** VR 03.202 1966

(730) **Indehaver:** Ashland Inc., a corporation of the State of Kentucky, 1401 Winchester Avenue, Ashland, Kentucky, USA

(740/750) **Fuldmægtig:** Erik M. Gravgaard, Gersonsvej 25, 2900 Hellerup

(111) **Reg. nr.:** VR 03.374 1966

(730) **Indehaver:** JIM BEAM BRANDS CO., a corporation of the State of Delaware, 510 Lake Cook Road, Deerfield, Illinois, USA

(740/750) **Fuldmægtig:** Chas. Hude A/S, H. C. Andersens Boulevard 33, 1553 København V

(111) **Reg. nr.:** VR 00.010 1967

(730) **Indehaver:** Bramming Plast-Industri A/S, Industrivej 44, 6740 Bramming, Danmark

(111) **Reg. nr.:** VR 01.096 1969

(730) **Indehaver:** Dagrofa A/S, Gammelager 13, 2605 Brøndby, Danmark

(111) **Reg. nr.:** VR 03.467 1970

(730) **Indehaver:** Laboratoires Pharmaceutiques DENTORIA, 22, avenue Galilée, F-92350 LE PLESSIS-ROBINSON, Frankrig

(740/750) **Fuldmægtig:** Internationalt Patent-Bureau, Høje Taastrup Boulevard 23, 2630 Taastrup

(111) **Reg. nr.:** VR 00.111 1975

(730) **Indehaver:** Svanevej International A/S, Fabriksparken 6, 9230 Svenstrup, Danmark

(740/750) **Fuldmægtig:** Plougmann, Vingtoft & Partners A/S, Sankt Annæ Plads 11, Postboks 3007, 1021 København K

(111) **Reg. nr.:** VR 01.988 1976

(730) **Indehaver:** RHÔNE-POULENC RORER INTERNATIONAL (HOLDINGS) INC., Kennett Pike, Suite 200, Greenville, Delaware, USA

(740/750) **Fuldmægtig:** Budde, Schou & Co. A/S, Vestergade 31, 1456 København K

(111) **Reg. nr.:** VR 02.294 1976

(730) **Indehaver:** Philip Morris Belgium S. A., 189 Chaussée de la Hulpe, 1170 Brussels, Belgium

(740/750) **Fuldmægtig:** Budde, Schou & Co. A/S, Vestergade 31, 1456 København K

(111) **Reg. nr.:** VR 02.605 1976

(730) **Indehaver:** Georg Larsson A/S, Rønnevangs Allé 8, 3400 Hillerød, Danmark

(740/750) **Fuldmægtig:** Internationalt Patent-Bureau, Høje Taastrup Boulevard 23, 2630 Taastrup

(111) **Reg. nr.:** VR 01.721 1977

(730) **Indehaver:** Scanticon A/S, Skovbrynet 1, 6000 Kolding, Danmark

(740/750) **Fuldmægtig:** Jette Sandel Trademarks A/S, Postbox 130, Møllede-amsvej 10, 3460 Birkerød

(111) **Reg. nr.:** VR 03.797 1978

(730) **Indehaver:** Slagteriselskabet DANISH CROWN AmbA, Marsvej 43, 8900 Randers, Danmark

(740/750) **Fuldmægtig:** Chas. Hude A/S, H. C. Andersens Boulevard 33, 1553 København V

(111) **Reg. nr.:** VR 03.973 1978

(730) **Indehaver:** Trend Marketing ApS, Finsensvej 45 A, 2000 Frederiksberg, Danmark

(111) **Reg. nr.:** VR 02.540 1979

(730) **Indehaver:** Dagrofa A/S, Gammelager 13, 2605 Brøndby, Danmark

(111) **Reg. nr.:** VR 00.785 1986

(730) **Indehaver:** BRUHN A/S, Vasekær 12, 2730 Herlev, Danmark

(111) **Reg. nr.:** VR 01.223 1986

(730) **Indehaver:** Raychem Corporation, a corporation of the State of Delaware, 300, Constitution Drive, Menlo Park, California 94025, USA

(740/750) **Fuldmægtig:** Budde, Schou & Co. A/S, Vestergade 31, 1456 København K

(111) **Reg. nr.:** VR 01.452 1986

(730) **Indehaver:** Ystral GmbH Maschinenbau + Prozesstechnik, 7, Wettelbrunner Strasse, D-79282 Ballrechten-Dottingen, Tyskland

(740/750) **Fuldmægtig:** Budde, Schou & Co. A/S, Vestergade 31, 1456 København K

(111) **Reg. nr.: VR 01.486 1986**
 (730) **Indehaver:** Møller & Johannesen ApS, Auningvej 11, Øster Alling, 8963 Auning, Danmark

(111) **Reg. nr.: VR 01.488 1986**
 (730) **Indehaver:** Møller & Johannesen ApS, Auningvej 11, Øster Alling, 8963 Auning, Danmark

(111) **Reg. nr.: VR 01.510 1986**
 (730) **Indehaver:** Phonak AG, Laubisrütistrasse 28, CH-8712 Stäfa, Schweiz
 (740/750) **Fuldmægtig:** Internationalt Patent-Bureau, Høje Taastrup Boulevard 23, 2630 Taastrup

(111) **Reg. nr.: VR 01.950 1986**
 (730) **Indehaver:** Vestjyske Slagterier a. m. b. a., Havnevej 8, 7600 Struer, Danmark
 (740/750) **Fuldmægtig:** Chas. Hude A/S, H. C. Andersens Boulevard 33, 1553 København V

(111) **Reg. nr.: VR 02.423 1986**
 (730) **Indehaver:** A/S Havregryns møllen Viking, Havnen 51, 8700 Horsens, Danmark
 (740/750) **Fuldmægtig:** Hofman-Bang & Boutard, Lehmann & Ree A/S, Grundtvigsvej 37, 1864 Fr. berg C

(111) **Reg. nr.: VR 03.849 1986**
 (730) **Indehaver:** Firmaet Denman Værktøj v/Torben Denman, Åbenrå 18, 1124 København K, Danmark
 (740/750) **Fuldmægtig:** Larsen & Birkeholm A/S Skandinavisk Patentbureau, Banegårdspladsen 1, Postboks 362, 1570 København V

(111) **Reg. nr.: VR 04.032 1986**
 (730) **Indehaver:** Firmaet Raitex-konfektion v/Helge Leo Pedersen, Frøbjerg, 5560 Årup, Danmark
 (740/750) **Fuldmægtig:** Larsen & Birkeholm A/S Skandinavisk Patentbureau, Banegårdspladsen 1, Postboks 362, 1570 København V

(111) **Reg. nr.: VR 02.311 1987**
 (730) **Indehaver:** Akva Waterbeds ApS, Boeletvej 25, 8680 Ry, Danmark

(111) **Reg. nr.: VR 00.950 1988**
 (730) **Indehaver:** Akva Waterbeds ApS, Boeletvej 25, 8680 Ry, Danmark

(111) **Reg. nr.: VR 02.516 1988**
 (730) **Indehaver:** Akva Waterbeds ApS, Boeletvej 25, 8680 Ry, Danmark

(111) **Reg. nr.: VR 01.220 1989**
 (730) **Indehaver:** Orion-yhtymä OY, PB 27, FIN-02781 Esbo, Finland
 (740/750) **Fuldmægtig:** Jette Sandel Trademarks A/S, Postbox 130, Mølleamsvej 10, 3460 Birkerød

(111) **Reg. nr.: VR 02.373 1989**
 (730) **Indehaver:** MAMMA MIA VENTETØJ ApS, Amagerbrogade 133, 2300 København S, Danmark

(111) **Reg. nr.: VR 01.535 1990**
 (730) **Indehaver:** Sant + Bendix A/S, Skovlytoften 9B, 2840 Holte, Danmark

(111) **Reg. nr.: VR 04.642 1990**
 (730) **Indehaver:** Fjello-Jensen A/S, Ellehaven 6, 5900 Rudkøbing, Danmark
 (740/750) **Fuldmægtig:** Jette Sandel Trademarks A/S, Postbox 130, Mølleamsvej 10, 3460 Birkerød

(111) **Reg. nr.: VR 08.635 1991**
 (730) **Indehaver:** Hyperion Software Operations Inc., a corporation of the State of Delaware, 900 Long Ridge Road, Stamford, Connecticut 06902, USA
 (740/750) **Fuldmægtig:** Chas. Hude A/S, H. C. Andersens Boulevard 33, 1553 København V

(111) **Reg. nr.: VR 08.809 1991**
 (730) **Indehaver:** Hyperion Software Operations Inc., a corporation of the State of Delaware, 900 Long Ridge Road, Stamford, Connecticut 06902, USA
 (740/750) **Fuldmægtig:** Chas. Hude A/S, H. C. Andersens Boulevard 33, 1553 København V

(111) **Reg. nr.: VR 08.941 1991**
 (730) **Indehaver:** Hyperion Software Operations Inc., a corporation of the State of Delaware, 900 Long Ridge Road, Stamford, Connecticut 06902, USA
 (740/750) **Fuldmægtig:** Chas. Hude A/S, H. C. Andersens Boulevard 33, 1553 København V

(111) **Reg. nr.: VR 04.066 1992**
 (730) **Indehaver:** Hyperion Software Operations Inc., a corporation of the State of Delaware, 900 Long Ridge Road, Stamford, Connecticut 06902, USA
 (740/750) **Fuldmægtig:** Chas. Hude A/S, H. C. Andersens Boulevard 33, 1553 København V

(111) **Reg. nr.: VR 01.139 1993**
 (730) **Indehaver:** LABORATOIRE OENOBIOL, 59, Boulevard Exelmans, 75016 Paris, Frankrig
 (740/750) **Fuldmægtig:** Budde, Schou & Co. A/S, Vestergade 31, 1456 København K

(111) **Reg. nr.: VR 03.407 1993**
 (730) **Indehaver:** Birthe Vestergaard, c/o Hans Kr. Jensen, Solvænget 12, Levring, 8620 Kjellerup, Danmark

(111) **Reg. nr.: VR 04.858 1994**
 (730) **Indehaver:** Hyperion Software Operations Inc., a corporation of the State of Delaware, 900 Long Ridge Road, Stamford, Connecticut 06902, USA
 (740/750) **Fuldmægtig:** Chas. Hude A/S, H. C. Andersens Boulevard 33, 1553 København V

(111) **Reg. nr.: VR 04.859 1994**
 (730) **Indehaver:** Hyperion Software Operations Inc., a corporation of the State of Delaware, 900 Long Ridge Road, Stamford, Connecticut 06902, USA
 (740/750) **Fuldmægtig:** Chas. Hude A/S, H. C. Andersens Boulevard 33, 1553 København V

(111) **Reg. nr.: VR 00.252 1995**
 (730) **Indehaver:** Hyperion Software Operations Inc., a corporation of the State of Delaware, 900 Long Ridge Road, Stamford, Connecticut 06902, USA
 (740/750) **Fuldmægtig:** Chas. Hude A/S, H. C. Andersens Boulevard 33, 1553 København V

(111) **Reg. nr.: VR 02.441 1995**
 (730) **Indehaver:** Hyperion Software Operations Inc., a corporation of the State of Delaware, 900 Long Ridge Road, Stamford, Connecticut 06902, USA
 (740/750) **Fuldmægtig:** Chas. Hude A/S, H. C. Andersens Boulevard 33, 1553 København V

(111) **Reg. nr.: VR 07.540 1995**
 (730) **Indehaver:** W & L T Sefranek + Co., Binzmühlestrasse 14, 8050 Zürich, Schweiz
 (740/750) **Fuldmægtig:** Chas. Hude A/S, H. C. Andersens Boulevard 33, 1553 København V

(111) **Reg. nr.: VR 01.704 1996**
 (730) **Indehaver:** W & L T Sefranek + Co., Binzmühlestrasse 14, 8050 Zürich, Schweiz
 (740/750) **Fuldmægtig:** Chas. Hude A/S, H. C. Andersens Boulevard 33, 1553 København V

Varemærker

Tilførsler til registreringer

Klasse- og varefortegnelse efter begrænsning, herunder begrænsning efter indsigelse eller efter deling

(111) **Reg. nr.: VR 01.337 1993**

(511/510) **Klasse 9:** Optagne computerprogrammer inden for områderne databaseprogrammel og udviklingsprogrammel.

(511/510) **Klasse 16:** Manualer til computerprogrammer.

(111) **Reg. nr.: VR 04.213 1994**

(511) **Klasse 7:**

(511/510) **Klasse 9:** Registreringen omfatter ikke computere, perifert udstyr til computere og optagne computerprogrammer.

(111) **Reg. nr.: VR 08.616 1994**

(511/510) **Klasse 25:** Udendørsbeklædning; jakker; oilskins frakker; oilskins jakker; benklæder; skjorter; sweaters; fodbeklædning; vandtæt og vejrbestandig beklædning; hovedbeklædning.

(111) **Reg. nr.: VR 08.800 1994**

(511/510) **Klasse 9:** Computere, perifert udstyr til computere og optagne computerprogrammer.

Varemærker

Tilførsler til registreringer

Mærkeændringer

(111) Reg. nr.: VR 01.721 1977



Varemærker
Tilførsler til registreringer

Licens

(111) **Reg. nr.:** VR 03.407 1993

(791/793) **Noteret dato:** 09 maj 1996

Licenstag: INDU-FOAM ApS

Solvænget 12, Levring, 8620 Kjellerup
Danmark

Licens tillagt ifølge erklæring af 16 feb 1996, for klasse 10: Sidde- og ligge-
underlag til hospitals- og plejehjemssektoren.



Varemærker
Fornyede registreringer

VR 00.187 1906	VR 00.785 1986
VR 00.247 1906	VR 00.964 1986
VR 00.262 1916	VR 00.990 1986
VR 00.525 1926	VR 00.996 1986
VR 00.571 1926	VR 01.021 1986
VR 00.506 1936	VR 01.037 1986
VR 00.507 1936	VR 01.049 1986
VR 00.672 1936	VR 01.076 1986
VR 00.698 1936	VR 01.172 1986
VR 00.726 1936	VR 01.223 1986
VR 00.771 1936	VR 01.239 1986
VR 00.715 1946	VR 01.286 1986
VR 00.776 1946	VR 01.368 1986
VR 00.807 1946	VR 01.394 1986
VR 00.808 1946	VR 01.400 1986
VR 00.809 1946	VR 01.406 1986
VR 00.810 1946	VR 01.452 1986
VR 00.820 1946	VR 01.495 1986
VR 00.672 1956	VR 01.510 1986
VR 00.756 1956	VR 01.532 1986
VR 00.780 1956	VR 01.555 1986
VR 00.785 1956	VR 01.558 1986
VR 00.826 1956	VR 01.571 1986
VR 00.831 1956	VR 01.578 1986
VR 01.196 1956	VR 01.647 1986
VR 01.312 1956	VR 01.690 1986
VR 01.462 1956	VR 01.710 1986
VR 01.467 1956	VR 01.737 1986
VR 01.059 1966	VR 01.793 1986
VR 01.064 1966	
VR 01.178 1966	
VR 01.186 1966	
VR 01.196 1966	
VR 01.246 1966	
VR 01.263 1966	
VR 01.403 1966	
VR 01.501 1966	
VR 01.502 1966	
VR 01.636 1966	
VR 01.670 1966	
VR 01.678 1966	
VR 01.920 1966	
VR 01.952 1966	
VR 01.979 1966	
VR 01.991 1966	
VR 00.041 1976	
VR 01.429 1976	
VR 01.668 1976	
VR 01.712 1976	
VR 01.735 1976	
VR 01.757 1976	
VR 01.789 1976	
VR 01.848 1976	
VR 01.878 1976	
VR 01.897 1976	
VR 01.942 1976	
VR 01.988 1976	
VR 02.012 1976	
VR 02.262 1976	
VR 02.290 1976	
VR 02.294 1976	
VR 02.372 1976	
VR 02.390 1976	
VR 02.516 1976	
VR 02.542 1976	
VR 02.548 1976	
VR 02.600 1976	
VR 02.605 1976	
VR 02.609 1976	
VR 02.612 1976	
VR 02.626 1976	
VR 02.638 1976	
VR 02.651 1976	
VR 02.652 1976	
VR 03.773 1985	
VR 03.871 1985	
VR 00.095 1986	

Varemærker

Udslettede registreringer

Omfatter udslettelser efter indsigelse, på grund af manglende fornyelse samt udslettelse foretaget på mærkeindehaverens begæring eller på grund af dom

VR 00.922 1935
 VR 00.642 1945
 VR 01.761 1955
 VR 01.766 1955
 VR 01.769 1955
 VR 01.786 1955
 VR 02.611 1965
 VR 02.612 1965
 VR 02.613 1965
 VR 02.614 1965
 VR 02.617 1965
 VR 02.621 1965
 VR 02.624 1965
 VR 02.627 1965
 VR 02.632 1965
 VR 02.633 1965
 VR 02.639 1965
 VR 02.645 1965
 VR 02.652 1965
 VR 02.658 1965
 VR 02.662 1965
 VR 02.664 1965
 VR 02.666 1965
 VR 02.667 1965
 VR 02.668 1965
 VR 02.670 1965
 VR 02.671 1965
 VR 02.685 1965
 VR 02.693 1965
 VR 02.694 1965
 VR 02.697 1965
 VR 02.698 1965
 VR 02.701 1965
 VR 02.715 1965
 VR 02.719 1965
 VR 02.723 1965
 VR 04.069 1975
 VR 04.078 1975
 VR 04.079 1975
 VR 04.086 1975
 VR 04.087 1975
 VR 04.093 1975
 VR 04.115 1975
 VR 04.119 1975
 VR 04.120 1975
 VR 04.125 1975
 VR 04.138 1975
 VR 04.141 1975
 VR 04.146 1975
 VR 04.147 1975
 VR 04.148 1975
 VR 04.157 1975
 VR 04.160 1975
 VR 04.165 1975
 VR 04.171 1975
 VR 04.182 1975
 VR 04.184 1975
 VR 03.415 1985
 VR 03.416 1985
 VR 03.417 1985
 VR 03.418 1985
 VR 03.419 1985
 VR 03.422 1985
 VR 03.423 1985
 VR 03.430 1985
 VR 03.431 1985
 VR 03.435 1985
 VR 03.436 1985
 VR 03.437 1985
 VR 03.439 1985
 VR 03.440 1985
 VR 03.441 1985
 VR 03.443 1985
 VR 03.445 1985
 VR 03.446 1985
 VR 03.447 1985
 VR 03.448 1985

VR 03.451 1985
 VR 03.452 1985
 VR 03.453 1985
 VR 03.454 1985
 VR 03.456 1985
 VR 03.458 1985
 VR 03.459 1985
 VR 03.460 1985
 VR 03.462 1985
 VR 03.463 1985
 VR 03.464 1985
 VR 03.465 1985
 VR 03.466 1985
 VR 03.469 1985
 VR 03.470 1985
 VR 03.473 1985
 VR 03.474 1985
 VR 03.476 1985
 VR 03.478 1985
 VR 03.479 1985
 VR 03.481 1985
 VR 03.486 1985
 VR 03.487 1985
 VR 03.490 1985
 VR 03.491 1985
 VR 03.493 1985
 VR 03.494 1985
 VR 03.498 1985
 VR 03.499 1985
 VR 03.505 1985
 VR 03.506 1985
 VR 03.511 1985
 VR 03.515 1985
 VR 03.516 1985
 VR 06.959 1989
 VR 08.839 1994
 VR 08.365 1995
 VR 00.642 1996

Fællesmærker

Afslåede eller tilbagetagne ansøgninger

De med "***" mærkede ansøgninger har været bekendtgjort

FA 00.068 1994
FA 00.020 1995

Fællesmærker

Udslettede registreringer

Omfatter udslettelser efter indsigelse, på grund af manglende fornyelse samt udslettelse foretaget på mærkeindehaverens begæring eller på grund af dom

FR 00.018 1965
FR 00.019 1965

Udgivelser fra Patentdirektoratet

Dansk Varemærkeregister 1995

Indeholder en alfabetisk fortegnelse over indehavere af vare- og fællesmærker registreret i 1995 samt henvisning til det nummer og år hvori registreringen er bekendtgjort i Dansk Varemærketidende.

Registret koster **200,- kroner**.

Varemærkesærtidende over §13 afslag i 1995

Er gengivet med figurmærker og indeholder en alfabetisk fortegnelse over varemærker, der i 1995 er nægtet registrering under henvisning til varemærkelovens §13 om manglende særpræg. Afslagsbegrundelsen er anført.

Publikationen koster **100,- kroner**.

Varemærkesærtidende over indsigelsesafgørelser i 1995

Indeholder et resume af de afgørelser, der er truffet i indsigelsessager i 1995 i henhold til Varemærkeloven og Fællesmærkeloven af 6. juni 1991.

Publikationen udkommer primo april og koster **200,- kroner**.

Kan bestilles i abonnement ved at sende eller faxe kopi af nedenstående kupon til:

**Patentdirektoratet
Helgeshøj Alle 81
2630 Taastrup
Telefax: 43 50 80 01**

De er også velkommen til bestille publikationerne telefonisk ved at ringe til Martin Winther Petersen i vores RePro-afdeling på telefon : **43 50 85 40**

Bestillingskupon

Jeg bestiller herved:

- ___ stk. Dansk Varemærkeregister 1995
- ___ stk. Varemærkesærtidende over §13 afslag i 1995
- ___ stk. Varemærkesærtidende over indsigelsesafgørelser i 1995

Firma: _____

Navn: _____

Adresse: _____

By: _____



Løvens kemiske Fabrik er en dansk medicinfabrik, der er grundlagt i 1908 og ejet af LEO FONDET.

En selvstændig forskningsindsats gennem mange år har gjort LEO internationalt anerkendt, og firmaet er i dag repræsenteret i mere end 100 lande.

LEO beskæftiger p.t. 3100 medarbejdere, heraf omkring 1600 i Danmark.

LEO
LØVENS KEMISKE FABRIK
INDUSTRI-PARKEN 55
2750 BALLERUP

Akademisk medarbejder Varemærkeafdelingen

Da vor mangeårige medarbejder går på førtidspension, søger vi en sagsbehandler til vor Varemærkeafdeling med forventet ansættelse medio juli 1996.

Afdelingen varetager alle varemærkeaktiviteter globalt for Løvens kemiske Fabrik's strategiske produkter.

Jobbet

Du vil få det daglige ansvar for firmaets varemærkepolitik, dvs registrering og fornyelse af varemærker. Endvidere skal du overvåge, at vore varemærker ikke krænkes, samt at vi selv anvender varemærker korrekt.

Yderligere skal du besvare spørgsmål fra myndig-

heder og samarbejdspartnere, ligesom du skal medvirke til at ajourføre afdelingens viden om gældende myndighedskrav til varemærker. Endelig skal du indgå i et samarbejde med afdelingens øvrige sektioner og ansatte.

Jobbet medfører deltagelse i tværfaglige projektgrupper internt på Løvens kemiske Fabrik.

Kvalifikationer

Du har en naturvidenskabelig baggrund som cand.-pharm., cand.polyt. eller cand.scient., eller du er cand.jur. Du har erfaring med edb og behersker engelsk på højt niveau, da koncernsproget er engelsk. Ansøgere med erfa-

ring fra et lignende job foretrækkes.

I øvrigt

Vi tilbyder et selvstændigt job med gode muligheder for faglig og personlig udvikling samt spændende og afvekslende opgaver. Desuden får du en stor kontaktflade både internt i koncernen og eksternt til myndigheder, datterselskaber og forretningspartnere.

Vil du vide mere om stillingen kontakt Hanne Pinholt i Personaleafdelingen på 44 94 58 88 lokal 2689 eller funktionschef Jan Müller på lokal 2490.

Send din ansøgning mrk. "081" til Personaleafdelingen senest d. 16. juni 1996.

Gebyrer på varemærkeområdet

Gældende fra 1. april 1996

Vare- og fællesmærker

- 1. Ansøgningsgebyrer** kr.
 - a. Grundgebyr for varemærker 2100,00
 - Grundgebyr for fællesmærker 2500,00
 - b. Klassegebyr for hver klasse, mærket ønskes registreret for 400,00
Der er i alt 42 klasser
 - c. Tillægsgebyr for hastebehandling af en vare- eller fællesmærkeansøgning 3500,00
 - 2. Gebyr for videreførelse af international varemærkereгистраering som dansk vare- eller fællesmærkeansøgning** 1500,00
 - 3. Fornyelsesgebyrer**
 - a. Grundgebyr for varemærker 2200,00
 - Grundgebyr for fællesmærker 2700,00
 - b. Klassegebyr for hver klasse, mærket ønskes fornyet for 400,00
- Fornyelsesgebyrer inkl. klassegebyrer, der betales efter udløbet af den pågældende registreringsperiode, forhøjes med 20%.
- 4. Gebyr for deling af en ansøgning eller registrering** for hver udskilt ansøgning eller registrering 2000,00
 - 5. Klagegebyr.** 4000,00

Ovennævnte priser skal ikke tillægges moms.

Kommunevåbener og -segl

- 1. Ansøgningsgebyr.** 2000,00

Ovennævnte pris skal ikke tillægges moms.

Publikationer

- 1. Årsabonnement** kr.
 - a. Dansk Varemærketidende 1000,00
 - b. Dansk Varemærkerregister 200,00
 - c. Varemærke-særtidende med §13 afslag 100,00
 - d. Varemærkeindsigelsestidende 200,00
 - e. Nye danske varemærkeansøgninger, ugeliste 450,00
 - f. Ankenævnskendelser, vare- og fællesmærkeområdet 2000,00

Abonnementer tillægges porto

- 2. Løssalg**
 - a. Dansk Varemærketidende 40,00
 - b. Dansk Varemærkerregister 200,00
 - c. Varemærke-særtidende med §13-afslag 100,00
 - d. Varemærkeindsigelsestidende 200,00
 - e. Varemærkeindsigelsestidende, udk. 1995 300,00

Ovennævnte priser skal ikke tillægges moms

- 3. Love og bekendtgørelser** vedr. industriel ejendomsret 12,00-33,00
- 4. Landekoderegister** 100,00
- 5. Andre publikationer**
 - a. Varemærkeklassifikation
 - alfabetisk liste 500,00
 - klassedelt liste 400,00
 - b. Registreringspraksis, varemærker 185,00
 - tillæg hertil 65,00

Ovennævnte priser tillægges moms.

Kopiservice

- 1. Fotokopier af danske ansøgninger** kr.
 - a. Ekspeditionsgebyr 30,00
 - b. Kopipris pr. side 3,25Dog minimum 30 kr. pr. publikation (svarende til 9 sider)
- 2. Leveringsgebyrer**
 - a. Levering pr. telefax 75,00
 - b. Ekspreslevering pr. telefax 275,00
 - c. Ekspreslevering pr. post 200,00Hertil lægges porto

Ovennævnte priser tillægges moms.

- 3. Bekræftet kopi af en varemærkeansøgning** ... 300,00
- 4. Bekræftet udskrift af varemærkesagsregistret.** 300,00
- 5. Udskrift af varemærkesagsregistret.** 50,00
- 6. Udskrift af registret over kommunevåbener og -segl.** 200,00

Ovennævnte priser skal ikke tillægges moms.

Erhvervsservice

- 1. Timepriser*** kr.
 - a. Opgaver, der kræver teknisk, juridisk eller anden speciel sagkundskab 700,00
 - b. Øvrige 500,00
- 2. Overvågning af dansk varemærkeansøgning** sammensættes af:
 - Årligt gebyr 350,00
 - Gebyr pr. meddelelse 350,00
- 3. Kollisionsundersøgelser af varemærker, inkl. 3 klasser*** 1800,00
Yderligere klasser beregnes efter timepris 500,00
- 4. Skanning af varemærker***
 - a. Første klasse 500,00
 - b. Yderligere klasser, pr. klasse 200,00
 - c. Skanning af alle 42 klasser 3000,00
- 5. LOGO-skanning.** 1500,00
- 6. Klassesøgninger vedr. varemærker** Pr. klasse 3000,00
- 7. Skanning af varemærker ansøgt eller registreret i udlandet**
 - a. Første klasse for 1-2 lande 1000,00
 - b. Følgende lande, pr. land 500,00
 - c. Følgende klasser, pr. klasse 200,00
- 8. Gebyr for levering pr. telefax.** 75,00

* Hastelevering kan aftales mod pristillæg. Priserne for de enkelte ydelser kan oplyses af ErhvervsService.

Ovennævnte priser tillægges moms.

Klassefortegnelse

International klassifikation af varer og tjenesteydelser
(Nice Arrangement) 6. udgave 1991

Varer:

Klasse 1. Kemiske produkter til industrielle, videnskabelige og fotografiske formål samt til anvendelse i landbrugs-, havebrugs- og skovbrugsojemed, kunstig harpiks i rå tilstand, plastic i rå tilstand, gødningsmidler, ildslukningsmidler, præparater til hærdning og lodning, kemiske konserveringsmidler til levedsmidler, garvestoffer, bindemidler til industrielle formål.

Klasse 2. Maling, fernis lak, rustbeskyttelsesmidler og træimpregneringsmidler, farvestoffer, bejdsmidler, naturlig harpiks i rå tilstand, bladmetaller og metalpulver til brug for malere, dekoratører, bogtrykkere og kunstnere.

Klasse 3. Blegemidler og andre midler til vask og rensning af tøj, præparater til rengøring, polering og fjernelse af pletter samt slibemidler, sæbe, parfumerivarer, æteriske olier, kosmetiske præparater, hårvand, tandplejemidler.

Klasse 4. Olier, fedtstoffer til industrielle formål, smøremidler, midler til absorbering, fugtning og binding af støv, brændstoffer (herunder motordrivmidler) og belysningsstoffer, lys og væger.

Klasse 5. Farmaceutiske og veterinærmedicinske præparater samt præparater til sundhedspleje, diætetiske præparater til medicinsk brug, næringsmidler til spædbørn, plastre og forbindingsstoffer, materiale til tandplombering og til tandaftryk, desinfektionsmidler, præparater til udryddelse af skadedyr, svampe- og ukrudsdræbende midler.

Klasse 6. Uædle metaller og legeringer heraf, byggematerialer af metal, transportable bygninger af metal, materialer af metal til jernbaneanlæg, metalkabler og tråd (dog ikke til elektriske formål), kleinsmedearbejder, isenkramvarer af metal, metalrør, pengeskabe, andre varer af metal (ikke indeholdt i andre klasser), malm.

Klasse 7. Maskiner og værktøjsmaskiner, motorer (ikke til befordringsmidler til brug på land), koblinger og transmissionsdele (ikke til befordringsmidler til brug på land), landbrugsredskaber (ikke hånddrevne), rugemaskiner.

Klasse 8. Håndværktøj og instrumenter (hånddrevne), knivmedevarer, gaffler og skeer, hug- og stikvåben, barbermaskiner.

Klasse 9. Videnskabelige, nautiske, geodætiske, elektriske, fotografiske, kinematografiske og optiske apparater og instrumenter samt apparater og instrumenter til vejning, måling, signalering, kontrol, livredning og undervisning, apparater til optagelse, transmission og gengivelse af lyd eller billede, magnetiske databædere, lydplader, møntautomater og -apparater, kasseapparater, regnemaskiner og databehandlingsudstyr, ildslukningsapparater.

Klasse 10. Kirurgiske, medicinske, odontologiske og veterinære apparater og instrumenter samt kunstige lemmer, øjne og tænder, ortopædiske artikler suturmateriale.

Klasse 11. Apparater til belysning, opvarmning, dampdannelse, kogning, køling, tørring,

ventilation og vandledning samt sanitetsinstallationer.

Klasse 12. Køretøjer, befordringsmidler til brug på land, i luften eller i vandet.

Klasse 13. Skydevåben, ammunition og projektiler, sprængstoffer, fyrværkerigenstande.

Klasse 14. Ædle metaller og legeringer heraf samt varer af ædle metaller eller varer overtrukket hermed og ikke indeholdt i andre klasser, juvelerarbejder, smykker, ædelstene, ure og kronometriske instrumenter.

Klasse 15. Musikinstrumenter.

Klasse 16. Papir, pap, varer heraf og ikke indeholdt i andre klasser, tryksager, bogbinderartikler, fotografier, papirhandlervarer, klæbemidler til papirvarer og til husholdningsbrug, artikler til brug for kunstnere, pensler, skrivemaskiner og kontorartikler (dog ikke møbler), instruktions- og undervisningsmateriale (dog ikke apparater), plasticmateriale til emballeringsbrug (ikke indeholdt i andre klasser), spillekort, tryktyper, klichéer.

Klasse 17. Kautsjuk, guttaperka, gummi, asbest, glimmer samt varer fremstillet af disse materialer og ikke indeholdt i andre klasser, plastic i halvforarbejdet tilstand, tætnings-, paknings- og isoleringsmateriale, slanger dog ikke af metal.

Klasse 18. Læder og læderimitationer samt varer fremstillet af disse materialer og ikke indeholdt i andre klasser, skind og huder, kufferter og rejsetasker, paraplyer, parasoller og spadserstokke, piske og sadelmagervarer.

Klasse 19. Byggematerialer (ikke af metal), stive rør til bygningsbrug (ikke af metal), asfalt, beg, tjære og bitumen, transportable bygninger (ikke af metal), monumenter (ikke af metal).

Klasse 20. Møbler, spejle, billedrammer, varer (ikke indeholdt i andre klasser), af træ, korkrør, spanskrør, kurvefletning, horn, ben, elfeben, fiskeben, skildpadde, rav, perlemor, og merskum, samt af erstigningsstoffer for disse materialer eller af plastic.

Klasse 21. Husholdnings- og køkkenredskaber samt beholdere (dog ikke af ædle metaller eller overtrukket hermed), kamme og svampe, børster, børstenbindermateriale, redskaber til rengøringsformål, ståluld, glas i rå eller halvforarbejdet tilstand (med undtagelse af glas til bygningsbrug), glasvarer, porcelæn og keramik (ikke indeholdt i andre klasser).

Klasse 22. Tovværk, reb, liner, snore, net, telte, markiser, presenninger, sejl, sække (ikke indeholdt i andre klasser), polstringsmateriale (dog ikke af kautsjuk eller af plastic), ubearbejdet fibermateriale til tekstilfabrikation.

Klasse 23. Garn og tråd til tekstilfabrikation.

Klasse 24. Vævede stoffer og tekstilvarer (ikke indeholdt i andre klasser), senge- og bordtæpper.

Klasse 25. Beklædningsgenstande, fodtøj og hovedbeklædning.

Klasse 26. Kniplinger og broderier, bånd og possementmagervarer, knapper, hæfter og maller, knappenåle og synåle, kunstige blomster.

Klasse 27. Tæpper, måtter, linoleum og andet belægningmateriale til eksisterende gulve, vægbeklædningsmateriale, som ikke er tekstilvarer.

Klasse 28. Spil og legetøj, gymnastik- og sportsartikler (ikke indeholdt i andre klasser), julepynt.

Klasse 29. Kød, fisk, fjerkræ og vildt, kødeks-trater, konserverede torrede og kogte frugter og grøntsager, geléer, syltetøj, frugtsauce, æg, mælk og mejeriprodukter, spiselige olier og spisefedt.

Klasse 30. Kaffe, the, kakao, sukker, ris, tapioka, sago, kaffeerstatning, mel, og næringsmidler af korn, brød, konditori- og konfekturvarer, spiseis, honning, sirup, gær, bagepulver, salt, sennep, eddike, herunder vineddike, saucer (krydrede), krydderier, råis.

Klasse 31. Landbrugs- skovbrugs- og havebrugsprodukter samt korn, (ikke indeholdt i andre klasser), levende dyr, friske frugter og grøntsager, frø og såsæd, naturlige planter og blomster, næringsmidler til dyr, malt.

Klasse 32. Øl, mineralvand og kulsyreholdige vand og andre ikke alkoholholdige drikke, frugtdrikke og frugtsaft, saft og andre præparater til fremstilling af drikke.

Klasse 33. Alkoholholdige drikke (dog ikke øl).

Klasse 34. Tobak, artikler for rygere, tændstikker.

Tjenesteydelser

Klasse 35. Annonce- og reklamevirksomhed, bistand ved forretningsledelse og forretningsadministration, bistand ved varetagelse af kontoropgaver.

Klasse 36. Forsikringsvirksomhed, finansiel virksomhed, valutærisk virksomhed, ejendoms-mæglervirksomhed.

Klasse 37. Byggevirksomhed, reparationsvirksomhed, installationsvirksomhed.

Klasse 38. Telekommunikationsvirksomhed.

Klasse 39. Transportvirksomhed, pakning og opbevaring af varer, arrangering af rejser.

Klasse 40. Forarbejdning og behandling af materialer og genstande.

Klasse 41. Uddannelses- og undervisningsvirksomhed, underholdningsvirksomhed, sportsarrangementer og kulturelle arrangementer.

Klasse 42. Restaurationsvirksomhed og udbringning af mad og drikke, værelsesudlejning, lægevirksomhed, sundheds- og skønhedspleje, bistand ved landbrugsvirksomhed, veterinærvirksomhed, juridisk bistand, videnskabelige og industriel forskning, programmering af computere, tjenesteydelser, der ikke kan henføres til andre klasser.

Patentdirektoratet

Helgeshøj Allé 81
2630 Tåstrup
Telefon 43 50 80 00
Telefax 43 50 80 01
Telex 16046 DPO DK
Postgiro 4 02 05 53



INID-koder

Internationally agreed Numbers for the Identification of Data (INID)

- (111) Registration number
- (141) Date of termination of the registration of the mark
- (151) Registration date
- (180) Date of expected expiration of the registration/renewal
- (210) Application number
- (220) Application filing date
- (230) Exhibition filing date
- (300) Data relating to priority under the Paris Convention
- (390) Data relating to the registration in the country of origin
- (442) Date of publication of the application
- (450) Date of publication of the registration
- (500) Various information
- (510) List of goods and/or services
- (511) Class or classes (Nice Classification)
- (540) Reproduction of the mark
- (551) Indication to the effect that the mark is a collective mark, a certification mark or a guarantee mark
- (591) Information concerning colors claimed
- (641) Number(s) and date(s) of other legally related applications
- (646) Number(s) and date(s) of other legally related registrations
- (730) Name and address of the applicant/holder of the registration
- (740)/(750) Name and address of the representative/Corresponding address
- (791)/(793) Data concerning license

Domestic Codes for the Identification of Data

- (DA) Date of amendment
- (DE) Date on which historical data cease to have effect
- (DC) Date of shelving/withdrawal
- (DP) Data concerning pawning

Where there is only an indication of the class number (511), the application or registration covers all goods or services within the class in question.

Where the class number in the case of code (511)/(510) is followed by a “:” the application or registration covers only the goods or services specifically mentioned.

Where (540) the “Reproduction of the mark” is followed by “<w>”, the application or registration concerns a word mark.

Where (540) the “Reproduction of the mark” is followed by “<fig>”, the trade mark involves non-standard letters and/or figurative elements.

Internationalt vedtagne Numre til Identifikation af Data (INID)

- Registreringsnummer
- Dato for udslettelse af registreringen
- Registreringsdato
- Dato for registrerings-/fornyelsesperiodens udløb
- Ansøgningsnummer
- Ansøgningsdato
- Udstillingsprioritetsoplysninger
- Prioritetsoplysninger
- Hjemlandsregistrering
- Bekendtgørelsesdato
- Offentliggørelsesdato
- Bemærkninger
- Liste over varer/tjenesteydelser
- Vare eller tjenesteydelsesklasser
- Varemærket
- Fællesmærkeoplysninger
- Farvetekst
- Data vedrørende delte/udskilte ansøgninger
- Data vedrørende delte/udskilte registreringer
- Indehaveroplysninger
- Fuldmægtigoplysninger/korrespondanceadresse
- Licensoplysninger

Interne koder til identifikation af data

- Ændringsdato
- Ophørsdato for historiske oplysninger
- Henlæggelses/tilbagetagelsesdato
- Pantsætningsoplysninger

Hvor der alene er angivet klassenummer (511), omfatter ansøgningen eller registreringen alle varer eller tjenesteydelser i den pågældende klasse.

Hvor klassenummeret efter kode (511)/(510) efterfølges af et “:”, omfatter ansøgningen eller registreringen kun de særligt nævnte varer eller tjenesteydelser.

Hvor (540) “Varemærket” efterfølges af “<w>”, angår ansøgningen eller registreringen et ordmærke.

Hvor (540) “Varemærket” efterfølges af “<fig>”, er der i varemærket figurelementer og/eller bogstaver med særlig skrifttype.



Patentdirektoratet

Helgeshøj Allé 81
DK-2630 Taastrup

B

 **POST**
PP DANMARK

Returneres ved varig adresseændring

Erhvervsministeriet

Patentdirektoratet

Helgeshøj Allé 81
DK-2630 Taastrup

Telefon (+45) 43 50 80 00
Telefax (+45) 43 50 80 01
Telex 16046 DPO DK
Postgiro 8 989923

ISSN 0903-8809



DET KONGELIGE BIBLIOTEK
KØBENHAVN