

Dansk Varemærke Tidende



Indholdsfortegnelse	Side
Varemærker	
Offentliggørelse af registreringer	251
Omtryk af tidligere offentliggjorte registreringer	—
Offentliggørelse af udskilte registreringer	—
Afslåede eller tilbagetagne ansøgninger	265
Registreringer i henhold til varemærkeloven 1959	—
Tilførsler til registreringer	
Ændringer af indehaver- og/eller fuldmagtsforhold	266
Klasse- og varefortegnelse efter begrænsning	272
Mærkeændringer	273
Licens	274
Pant og udlæg	275
Fornyede registreringer	276
Udslettede registreringer	277
Fællesmærker	
Offentliggørelse	—
Omtryk af tidligere offentliggjorte registreringer	—
Offentliggørelse af udskilte registreringer	—
Afslåede eller tilbagetagne ansøgninger	—
Registreringer i henhold til fællesmærkeloven af 1959	—
Tilførsler til registreringer	
Ændringer af indehaver- og/eller fuldmagtsforhold	—
Klasser og varefortegnelse efter begrænsning samt ændringer vedrørende benyttelsen	—
Mærkeændringer	—
Fornyede registreringer	—
Udslettede registreringer	—
Kommunevåben	—
Navnestempler	—
Statsemler og mellemstatlige organisationers navn og emblem m.v.	—
Rettelser	278
Andre meddelelser	279

Dansk Varemærketidende udkommer hver uge og indeholder oplysninger om såvel ansøgninger som registreringer, d.v.s. også oplysninger om fornyelser, udslettelser og tilførsler.

Begrænsninger af registreringer efter indsigelser og/eller i forbindelse med fornyelse er optaget under rubrikken "Tilførsler".

Ændringer af indehaver- og fuldmagtsforhold publiceres under ét i kronologisk rækkefølge efter registreringsnumre. Kun de aktuelle oplysninger publiceres, men for hver registrering publiceres både indehaver og fuldmægtig.

Varemærker

Offentliggørelse af registreringer

Indsigelsesfristen udløber 2 måneder
fra dato, jf. varemærkelovens § 23(111) Reg. nr.: VR 00.466 1997
(210) Ans. nr.: VA 06.853 1991(151) Reg. dato: 07 feb 1997
(220) Ans. dato: 25 sep 1991**ARMSTRONG**(730) **Indehaver:** ARMSTRONG TOOLS, INC., a corporation of the State of Delaware, 1209 Orange Street, Wilmington, Delaware, USA
(740/750) **Fuldmægtig:** Internationalt Patent-Bureau, Høje Taastrup Boulevard 23, 2630 Taastrup(511) **Klasse 6:** Isenkramvarer af metal.(511) **Klasse 7:** Maskinværktøjer og dele og tilbehør til metalarbejdende værktøjsmaskiner (ikke indeholdt i andre klasser).(511) **Klasse 8:** Håndværktøj (håndbetjent).(111) Reg. nr.: VR 00.467 1997
(210) Ans. nr.: VA 08.801 1991(151) Reg. dato: 07 feb 1997
(220) Ans. dato: 11 dec 1991**LIDL**(730) **Indehaver:** LIDL Stiftung & Co. KG, Rötelstrasse 30, D-W-7107 Neckarsulm, Tyskland(740/750) **Fuldmægtig:** Budde, Schou & Co. A/S, Vestergade 31, 1456 København K(511) **Klasse 3:** Blegemidler og andre midler til vask og rensning af tøj, præparater til rengøring, polering og fjernelse af pletter samt slibemidler, sæbe, parfumerivarer, toiletpræparater til legemspleje og præparater til skønhedspleje, hårvand, tandplejemidler.(511) **Klasse 5:** Desinfektionsmidler, desodoriseringsmidler og desodoriserende hudsprays, ikke til personlig brug, diætetiske næringsmidler til medicinske formål, hygieniske artikler, nemlig menstruationsbind, -indlæg og -tamponer, trusseindlæg, menstruationsbenklæder.(511) **Klasse 8:** Håndbetjente redskaber til anvendelse i landbrugs- og havebrugsjømed, knivsmødevarer, gaffer og skeer.(511) **Klasse 11:** Apparater til belysning, opvarmning, dampdannelse, kogning, køling og tørring.(511) **Klasse 16:** Papir, pap samt varer heraf og ikke indeholdt i andre klasser, herunder især papirhåndklæder, bleer, papirservietter, filterpapir, lommetørklæder, toiletpapir, emballeringsbeholdere, emballeringsposer, emballagemateriale af kunststof, herunder især hylstre og poser, folier, artikler til brug for kunstnere.(511) **Klasse 18:** Varer af læder og læderimitationer (ikke indeholdt i andre klasser), herunder især tasker og små lædervareartikler, især pengepung, tegnebøger, nøglepunge, rejse- og håndkufferter, paraplyer, parasoller.(511) **Klasse 21:** Beholdere (ikke af ædle metaller) og håndbetjente redskaber til køkken- og husholdningsbrug, kamme og svampe, børster (undtagen pensler), redskaber til rengøringsformål, glasvarer, porcelæn og keramik (ikke indeholdt i andre klasser) til husholdnings- og køkkenbrug.(511) **Klasse 28:** Julepynt.(511) **Klasse 29:** Kød, fisk, fjerkræ og vildt, også i dybfrosen stand, kodekstrakter, konserverede, tørrede, dybfrosne og kogte frugter og grøntsager, syltetøj og andet sødt smørepålæg, æg, mælk og mejeriprodukter, herunder især smør, ost, friskmælk, langtidsholdbar mælk, fløde, yoghurt, mælkepulver til næringsformål (ikke til babyer), desserter af yoghurt, kvark og fløde, kød-, pølse-, fiske-, frugt- og grøntsagskonserver, de forannævnte varer også i sød- og/eller sursyltet form, pølsevarer, spiseolier og spisefedt, dybfrosne næringsmidler, i form af færdigretter væsentligst bestående af kød, fisk, vildt og fjerkræ kombineret med ris, kartofler, grøntsager og frugt.(511) **Klasse 30:** Kaffe, te, kakao, sukker, ris, tapioka, sago, kaffeerstatning, mel og næringsmidler af korn, herunder især havreflader og andre kornflader, blandinger af korn og kerner, også tilsat tørret frugt og andre fuldkornprodukter, brød, konditori- og konfekturvarer, spiseis, honning, melassesirup, gær, bagepulver, spisesalt, sennep, eddike, saucer i form af skysauce, krydret sauce, stegesky, stegesauce, frugtsauce, krydderier, salatdressinger.(511) **Klasse 31:** Friske frugter og grøntsager, næringsmidler til dyr.(511) **Klasse 32:** Öl, mineralvand og kulsyreholdige vand og andre alkoholfrie drikke, frugtdrikke og frugtsaft, sukkerholdig frugtsaft (sirup) til drikke og andre præparater til fremstilling af drikke.(511) **Klasse 33:** Alkoholiske drikke (undtagen öl), herunder især vin, spiritus og likør samt alkoholiske mækeblandingsdrikke, cocktails og aperitifs på spiritus- og vinbasis, vinholdige drikke.(300) **Prioritet:**

03 jul 1991 L 34 822/29WZ Tyskland

(111) Reg. nr.: VR 00.468 1997
(210) Ans. nr.: VA 00.764 1994(151) Reg. dato: 07 feb 1997
(220) Ans. dato: 28 jan 1994**FreeStyle**(730) **Indehaver:** KIRKBI A/S, 7190 Billund, Danmark(740/750) **Fuldmægtig:** Hofman-Bang & Boutard, Lehmann & Ree A/S, Hans Bekkevolds Allé 7, 2900 Hellerup(511) **Klasse 28:** Spil og legetøj.

(111) Reg. nr.: VR 00.469 1997
(210) Ans. nr.: VA 06.689 1994

(151) Reg. dato: 07 feb 1997
(220) Ans. dato: 27 sep 1994

FAÇONNABLE

(730) **Indehaver:** SOCIETE CIVILE BENAYM, 107, route de Canta Galet, F-06200 Nice, Frankrig
SOCIETE CIVILE GOLDBERG, 107, route de Canta Galet, F-06200 Nice, Frankrig
(740/750) **Fuldmægtig:** Internationalt Patent-Bureau, Høje Taastrup Boulevard 23, 2630 Taastrup
(511) **Klasse 3.**

(111) Reg. nr.: VR 00.470 1997
(210) Ans. nr.: VA 02.037 1995

(151) Reg. dato: 07 feb 1997
(220) Ans. dato: 15 mar 1995

OMEGAVEN

(730) **Indehaver:** Fresenius AG, 61343 Bad Homburg, Tyskland
(740/750) **Fuldmægtig:** Chas. Hude A/S, H. C. Andersens Boulevard 33, 1553 København V
(511) **Klasse 5:** Fedtemulsioner bestående af fiskeolie, navnlig til parenteral ernæring; medicin til behandling af psoriasis, nemlig til intravenøs brug.

(111) Reg. nr.: VR 00.471 1997
(210) Ans. nr.: VA 03.442 1995

(151) Reg. dato: 07 feb 1997
(220) Ans. dato: 05 maj 1995

WinSkatt

(730) **Indehaver:** PC-LAND Norge AS, Postboks 5205, Majorstuen, N-0302 Oslo, Norge
(740/750) **Fuldmægtig:** Linds Patentbureau, Ellektratt 20, 2950 Vedbæk
(511) **Klasse 9:** Videnskabelige, nautiske, geodætiske, elektriske, fotografiske, kinematografiske og optiske apparater og instrumenter samt apparater til vejning, måling, signalering, kontrol og livredning; apparater til optagelse, transmission og gengivelse af lyd, data eller billede, møntautomater og -apparater; kasseapparater, regnemaskiner og databehandlingsapparater; ildslukningsapparater; apparater og instrumenter til manøvrering af skibe. (Registreringen omfatter ikke programmerede magnetiske databærere).
(300) **Prioritet:**
29 nov 1994 946757 Norge

(111) Reg. nr.: VR 00.472 1997
(210) Ans. nr.: VA 03.459 1995

(151) Reg. dato: 07 feb 1997
(220) Ans. dato: 05 maj 1995

ANDIS

(730) **Indehaver:** Diehl GmbH & Co., Stephanstr. 49, 90478 Nürnberg, Tyskland
(740/750) **Fuldmægtig:** Chas. Hude A/S, H. C. Andersens Boulevard 33, 1553 København V
(511) **Klasse 12:** Koblinger og kroge til anhængere og påhængsvogne til befordringsmidler til brug på land, mekaniske og elektromekaniske tyveriindretninger til køretøjer samt koblinger og kroge til anhængere og påhængsvogne.
(511) **Klasse 17:** Gummi, varer af kautsjuk, gummi og plastik til videre forarbejdning, varer af kautsjuk, gummi og plastik, nemlig folier, plader, bælge, gummiformdele, dele af gummi i kombination med metal, dele af gummi i kombination med plastik, slidplader af gummi, navnlig i kombination med metal, manchetter til beskyttelse af maskindele af gummi eller af gummiagtig materiale, navnlig til biler eller maskiner, tætningsringe og tætningslister af gummi kombineret med metal, tætningsringe og tætningslister af plastik kombineret med metal, tætningsringe, tætningslister og pakninger.
(300) **Prioritet:**
15 nov 1994 394 01 858.3 Tyskland

(111) Reg. nr.: VR 00.473 1997
(210) Ans. nr.: VA 03.909 1995

(151) Reg. dato: 07 feb 1997
(220) Ans. dato: 23 maj 1995

(730) **Indehaver:** MOULINEX S. A., 11, rue Jules-Ferry, F-93170 Bagnolet, Frankrig
(740/750) **Fuldmægtig:** Larsen & Birkeholm A/S Skandinavisk Patentbureau, Banegårdspladsen 1, Postboks 362, 1570 København V
(511) **Klasse 11:** Elektriske frituregryder til husholdningsbrug.
(300) **Prioritet:**
07 dec 1994 94/548069 Frankrig

(111) Reg. nr.: VR 00.474 1997
(210) Ans. nr.: VA 04.422 1995

(151) Reg. dato: 07 feb 1997
(220) Ans. dato: 13 jun 1995

REFLUDAN

(730) **Indehaver:** Behringwerke Aktiengesellschaft, D-35043 Marburg/Lahn, Tyskland
(740/750) **Fuldmægtig:** Budde, Schou & Co. A/S, Vestergade 31, 1456 København K
(511) **Klasse 5:** Trombininhibitorer, der gives intravenøst eller subkutant, til profylakse og akutterapi ved kardiovaskulære sygdomme.

(111) Reg. nr.: VR 00.475 1997
(210) Ans. nr.: VA 04.699 1995

(151) Reg. dato: 07 feb 1997
(220) Ans. dato: 22 jun 1995

AKLA



(730) **Indehaver:** Akla AB, Box 534, S-182 15 DANDERYD, Sverige
(740/750) **Fuldmægtig:** Internationalt Patent-Bureau, Høje Taastrup Boulevard 23, 2630 Taastrup
(511) **Klasse 5:** Førstehjælpkasser med indhold; farmaceutiske præparater og præparater til sundhedspleje; plastre og forbindsstoffer, herunder kompresser; servietter til medicinsk brug.

(111) Reg. nr.: VR 00.476 1997
(210) Ans. nr.: VA 05.973 1995

(151) Reg. dato: 07 feb 1997
(220) Ans. dato: 08 aug 1995

MEDISPORT

(730) **Indehaver:** Medisport International Limited, Medisport House, Petersfield Business Park, Petersfield, Hampshire GU32 3QA, Storbritannien

(740/750) **Fuldmægtig:** Plougmann, Vingtoft & Partners A/S, Sankt Annæ Plads 11, Postboks 3007, 1021 København K

(511) **Klasse 5:** Farmaceutiske præparater og stoffer, præparater og stoffer til sundhedspleje, præparater til indgnidning og smøring, olier, bandager, plastre og forbindsstoffer, diætiske levedsmidler og drikke, diætiske energigivende levedsmidler og drikke til medicinske formål, kolde og varme kompresser og æsker indeholdende kolde og varme kompresser, førstehjælpsskasser med indhold.

(511) **Klasse 10:** Odontologiske, oftalmologiske og ortopædiske apparater og instrumenter; støttebandager, hæfteplasterbandager, skinner og bøjler; nåle, handsker og svampe, varme- og køleapparater, alt til medicinsk formål; bærer, genoplivningsapparater, æsker og hylstre til medicinske instrumenter, elektromedicinske apparater til terapibrug; møbler til medicinske formål; dele og tilbehør (ikke indeholdt i andre klasser) til de førnævnte varer.

(511) **Klasse 28:** Gymnastik- og sportsartikler (undtagen beklædning); tasker og hylstre til brug til transport af gymnastik- og sportsartikler; træningsudstyr (sportsartikler); beskyttelses og sikkerhedsartikler til brug ved gymnastik- og sportsaktiviteter, nemlig skinnebendsbeskyttere, knæbeskyttere, atletik-støttebind, fægtmasker og gymnastikartikler, alle de førnævnte varer i form af sportsartikler; dele og tilbehør (ikke indeholdt i andre klasser) til de førnævnte varer.

(111) Reg. nr.: VR 00.477 1997
(210) Ans. nr.: VA 08.205 1995

(151) Reg. dato: 07 feb 1997
(220) Ans. dato: 30 okt 1995

FUSION

(730) **Indehaver:** Unilever N. V., Weena 455, NL-3013 AL Rotterdam, Holland

(740/750) **Fuldmægtig:** Budde, Schou & Co. A/S, Vestergade 31, 1456 København K

(511) **Klasse 3:** Parfume, eau de cologne, antiperspiranter, deodoranter til personlig brug, bodysprays.

(111) Reg. nr.: VR 00.478 1997
(210) Ans. nr.: VA 08.853 1995

(151) Reg. dato: 07 feb 1997
(220) Ans. dato: 17 nov 1995

IMPROVASC

(730) **Indehaver:** AGA Aktiebolag, S-181 81 Lidingö, Sverige

(740/750) **Fuldmægtig:** Hofman-Bang & Boutard, Lehmann & Ree A/S, Hans Bekkevolds Allé 7, 2900 Hellerup

(511) **Klasse 5:** Gasser til medicinske formål.

(111) Reg. nr.: VR 00.479 1997
(210) Ans. nr.: VA 08.855 1995

(151) Reg. dato: 07 feb 1997
(220) Ans. dato: 17 nov 1995

LATAPRAN

(730) **Indehaver:** AGA Aktiebolag, S-181 81 Lidingö, Sverige

(740/750) **Fuldmægtig:** Hofman-Bang & Boutard, Lehmann & Ree A/S, Hans Bekkevolds Allé 7, 2900 Hellerup

(511) **Klasse 5:** Gasser til medicinske formål.

(111) Reg. nr.: VR 00.480 1997
(210) Ans. nr.: VA 09.439 1995

(151) Reg. dato: 07 feb 1997
(220) Ans. dato: 11 dec 1995

COTE D'AZUR

(730) **Indehaver:** CCC ACQUISITION CORP., a corporation of the State of Delaware, 6040 Bandini Boulevard, Los Angeles, California 90040, USA

(740/750) **Fuldmægtig:** Chas. Hude A/S, H. C. Andersens Boulevard 33, 1553 København V

(511) **Klasse 25**

(500) **Bemærkninger:** Registreringen omfatter kun varer af fransk oprindelse.

(111) Reg. nr.: VR 00.481 1997
(210) Ans. nr.: VA 09.604 1995

(151) Reg. dato: 07 feb 1997
(220) Ans. dato: 14 dec 1995

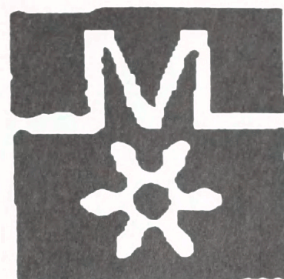

(730) **Indehaver:** Mikron Holding AG, Alléestrasse 11, CH-2501 Biel, Schweiz

(740/750) **Fuldmægtig:** Plougmann, Vingtoft & Partners A/S, Sankt Annæ Plads 11, Postboks 3007, 1021 København K

(511) **Klasse 7:** Fræsemaskiner; overføringsmaskiner til bearbejdning af produktionsdele; automatiserede bearbejdningsbænke (værktøjsmaskiner); automatiske samlemaskiner; robotter (maskiner); transportører (maskiner) og fodere (maskindele); gear og tandhjul til maskiner og motordrevet værktøj.

(511) **Klasse 11:** Tandhjul og gear til elektriske husholdningsredskaber, nemlig elektriske kaffemaskiner, hårtorrere, elektriske opvarmningsapparater og til luftkonditioneringsapparater og ventilatorer.

(511) **Klasse 12:** Tandhjul og gear til apparater og indretninger til køretøjer; transportmidler til brug i luften.

(111) Reg. nr.: VR 00.482 1997
(210) Ans. nr.: VA 09.808 1995

(151) Reg. dato: 07 feb 1997
(220) Ans. dato: 21 dec 1995

ALPASTA

(730) **Indehaver:** MIGROS-GENOSSENSCHAFTS-BUND, Limmatstrasse 152, CH-8005 Zürich, Schweiz

(740/750) **Fuldmægtig:** Internationalt Patent-Bureau, Høje Taastrup Boulevard 23, 2630 Taastrup

(511) **Klasse 30:** Dejvarer af enhver art (undtagen dejvarer til diabetikere); sovser (undtagen salatdressing).

(111) Reg. nr.: VR 00.483 1997
(210) Ans. nr.: VA 00.226 1996

(151) Reg. dato: 07 feb 1997
(220) Ans. dato: 12 jan 1996

ACE

(730) **Indehaver:** The Procter & Gamble Company, a corporation of the State of Ohio, One Procter & Gamble Plaza, Cincinnati, Ohio 45202, USA

(740/750) **Fuldmægtig:** Hofman-Bang & Boutard, Lehmann & Ree A/S, Hans Bekkevolds Allé 7, 2900 Hellerup

(511) **Klasse 3:** Blegemidler og andre midler til vask og rensning af tøj; præparater til rengøring, polering og fjernelse af pletter samt slibemidler, sæbe.

(111) Reg. nr.: VR 00.484 1997
(210) Ans. nr.: VA 00.590 1996

(151) Reg. dato: 07 feb 1997
(220) Ans. dato: 29 jan 1996



(730) **Indehaver:** JUVENTUS F. C. SpA, Piazza Crimea 7, 10131 Torino, Italien

(740/750) **Fuldmægtig:** Jette Sandel Trademarks A/S, Postbox 130, Møledamsvej 10, 3460 Birkerød

(511) **Klasse 3:** Sæbe, parfumerivarer, æteriske olier, eau de Cologne; barberlotion og -creme, after shave lotion og -creme, barbersæbe og -skum; deodoranter til personlig brug, solcreme og -lotion.

(511) **Klasse 9:** Brillor, lorgnetter, nonokler og solbriller, brilleglas, linser og stel til de forannævnte varer, brilleetui'er, lyd- og databånd, videobånd og compact discs.

(511) **Klasse 14:**

(511) **Klasse 16:** Tryksager, fotografier, tidsskrifter og blade, kalendere; lommekalendere og notesbøger; skriveredskaber og -instrumenter; papirhandlervarer.

(511) **Klasse 18:**

(511) **Klasse 24:** Vævede stoffer og tekstilvarer (ikke indeholdt i andre klasser), senge- og bordtæpper, flag (ikke af papir), vimpler.

(511) **Klasse 25:**

(511) **Klasse 26:** Knapper, hægter og maller, knappenåle og synåle.

(511) **Klasse 28:** Gymnastik- og sportsartikler (ikke indeholdt i andre klasser); fodbolde.

(511) **Klasse 34:** Artikler for rygere, lightere.

(511) **Klasse 41:** Uddannelses- og undervisningsvirksomhed, underholdningsvirksomhed, sportsarrangementer og kulturelle arrangementer.

(111) Reg. nr.: VR 00.485 1997
(210) Ans. nr.: VA 00.623 1996

(151) Reg. dato: 07 feb 1997
(220) Ans. dato: 30 jan 1996

LATURA

(730) **Indehaver:** Kortman Intradal B. V., Laan der Techniek 22, 3903 AT Veenendaal, Holland

(740/750) **Fuldmægtig:** Chas. Hude A/S, H. C. Andersens Boulevard 33, 1553 København V

(511) **Klasse 3:** Sæbe, bade- og brusebadsgæle og -skum; parfumerivarer, kosmetiske præparater; æteriske olier; hårlotioner og præparater til hårpleje, hårshampoo; tandplejemidler; ikke-medicinske salte, olier og andre tilsætningsmidler til badebrug og til brug ved brusebadning; cremer, lotioner, mælk, olier og pulvere til pleje og rengøring af huden, kroppen, hænderne og fødderne; desodoriseringsmidler og anti-perspiranter til personlig brug; talkum; kosmetiske solbrunende præparater.

(511) **Klasse 5:** Medicinske salte, olier og andre tilsætningsmidler til badebrug og til brug ved brusebadning.

(300) **Prioritet:**

01 aug 1995 853,004

Beneluxlandene

(111) Reg. nr.: VR 00.486 1997
(210) Ans. nr.: VA 00.647 1996

(151) Reg. dato: 07 feb 1997
(220) Ans. dato: 31 jan 1996



(730) **Indehaver:** KAVAN A/S, Klokkestøbervej 39, 8800 Viborg, Danmark
(740/750) **Fuldmægtig:** Kavan A/S, att.: Lasse Strøm, Klokkestøbervej 39, 8800 Viborg

(511) **Klasse 9:** Uindspillede og indspillede videobånd.

(511) **Klasse 16:** Registreringen omfatter ikke papir- og papirvarer, herunder plakater, billeder og grafiske reproduktioner.

(511) **Klasse 41:** Registreringen omfatter ikke galleri- og udstillingsvirksomhed.

(591) **Farvetekst:** Mærket er udført i farver.

(111) Reg. nr.: VR 00.487 1997
(210) Ans. nr.: VA 00.797 1996

(151) Reg. dato: 07 feb 1997
(220) Ans. dato: 05 feb 1996

X-BAND

(730) **Indehaver:** MUSTANG Bekleidungswerke GmbH + Co., Austrasse 10, D-74653 Künzelsau, Tyskland

(740/750) **Fuldmægtig:** Budde, Schou & Co. A/S, Vestergade 31, 1456 København K

(511) **Klasse 18:** Varer fremstillet af læder og af læderimitationer, nemlig håndkufferter og håndtasker og andre kufferter og tasker, der ikke er udformet efter de produkter, de skal indeholde, samt små lædervarer, især punge, tegnebøger, seddelmapper, nøglepunge, mapper og holdere til mærke- og adressesedler; indkøbstasker, skoletasker, sportstasker, tasker til bjergbestigere og klatrere (rygsække), rejsetui'er (lædervarer) (indeholdende kamme, sakse, borster, spejle m. v.), kufferter og rejsetasker, paraplyer og parasoller.

(511) **Klasse 25:** Yderbeklædningsgenstande til mænd, kvinder og børn, sportsbeklædning (ikke indeholdt i andre klasser), underbeklædning, beklædningsgenstande af læder og af læderimitationer, bæltter til beklædningsgenstande, fodtøj, hovedbeklædning.

(511) **Klasse 26:** Kniplinger og broderier, knapper, knappenåle og synåle, lynlåse, bæltespænder, kunstige blomster.

(300) **Prioritet:**

04 aug 1995 395 31 967.6

Tyskland

(111) Reg. nr.: VR 00.488 1997
(210) Ans. nr.: VA 01.728 1996

(151) Reg. dato: 07 feb 1997
(220) Ans. dato: 12 mar 1996

FONTEP

(730) **Indehaver:** Pfizer Inc., a corporation of the State of Delaware, 11, Bartlett Street, Brooklyn, New York, N. Y., USA

(740/750) **Fuldmægtig:** Budde, Schou & Co. A/S, Vestergade 31, 1456 København K

(511) **Klasse 5:** Farmaceutiske præparater til behandling af forstyrrelser i fordøjelseskanalen, kønsorganerne og urinvejene.

(111) Reg. nr.: VR 00.489 1997
(210) Ans. nr.: VA 01.747 1996

(151) Reg. dato: 07 feb 1997
(220) Ans. dato: 13 mar 1996



(730) **Indehaver:** Wiibroes Bryggeri A/S, H. P. Christensens Vej 1, 3000 Helsingør, Danmark
(511) **Klasse 32:** Øl, læskedrikke, mineralvand

(111) Reg. nr.: VR 00.490 1997
(210) Ans. nr.: VA 01.893 1996

(151) Reg. dato: 07 feb 1997
(220) Ans. dato: 19 mar 1996

ZENAS

(730) **Indehaver:** Bayer Aktiengesellschaft, D-51368 Leverkusen, Bayerwerk, Tyskland
(740/750) **Fuldmægtig:** Budde, Schou & Co. A/S, Vestergade 31, 1456 København K
(511) **Klasse 5:** Lægemedler, nemlig lipidsænkende midler.

(111) Reg. nr.: VR 00.491 1997
(210) Ans. nr.: VA 02.227 1996

(151) Reg. dato: 07 feb 1997
(220) Ans. dato: 02 apr 1996

SCANIMAL

(730) **Indehaver:** Gunnar Pedersen, Linde Allé 12, 3050 Humlebæk, Danmark
(740/750) **Fuldmægtig:** Hofman-Bang & Boutard, Lehmann & Ree A/S, Hans Bekkevolds Allé 7, 2900 Hellerup
(511) **Klasse 5:** Veterinærmedicin og veterinærmedicinske præparater.
(511) **Klasse 29.**

(111) Reg. nr.: VR 00.492 1997
(210) Ans. nr.: VA 02.400 1996

(151) Reg. dato: 07 feb 1997
(220) Ans. dato: 12 apr 1996

SKATEXTREME

(730) **Indehaver:** Christian Vejborg, c/o D. R. U., Rosenvængetsallé 7, 2100 København Ø, Danmark
(511) **Klasse 16,25,28.**

(111) Reg. nr.: VR 00.493 1997
(210) Ans. nr.: VA 02.456 1996

(151) Reg. dato: 07 feb 1997
(220) Ans. dato: 16 apr 1996

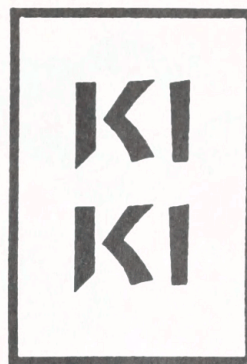

(730) **Indehaver:** kiki design ApS, Ryevej 4, Postbox 20, 4060 Kirke Såby, Danmark
(740/750) **Fuldmægtig:** Patentingeniør N. H. Gregersen - Aarhus Patentkontor, Skanderborgvej 40, 8000 Århus C
(511) **Klasse 21:** Keramik til husholdningsbrug, lertøjskasseroller, fajancevarer, kunstgenstande af porcelæn eller terracotta, urner, krus, krummer, krukkelåg, fade, låg til fade, blomsterkrukker, krus, kummer, tepotter, teservice (kopper og tallerkener), urtepotter, urtepotteskjulere, vandfade, vandkander, vaser, vaskebaljer, vaskekar ingen af de nævnte varer af metal eller plastic.

(111) Reg. nr.: VR 00.494 1997
(210) Ans. nr.: VA 02.992 1996

(151) Reg. dato: 07 feb 1997
(220) Ans. dato: 13 maj 1996

HARMONIE

(730) **Indehaver:** Mejeriernes Produktionsselskab A. m. b. a., Skanderborgvej 277, 8260 Viby J, Danmark
(740/750) **Fuldmægtig:** MD Foods, Varemærkeafdelingen, Bernstorffsgade 33, 1577 København V
(511) **Klasse 29:** Registreringen omfatter ikke spiselige overtræksprodukter til konfektur- og bagerivarer.
(511) **Klasse 30:** Registreringen omfatter ikke spiselige overtræksprodukter til konfektur- og bagerivarer; the og kaffe.
(511) **Klasse 31-32.**

(111) Reg. nr.: VR 00.495 1997
(210) Ans. nr.: VA 03.133 1996

(151) Reg. dato: 07 feb 1997
(220) Ans. dato: 22 maj 1996



MICROTEST

(730) **Indehaver:** Microtest Inc., 4747, North 22nd Street, Phoenix, Arizona 85016, USA
(740/750) **Fuldmægtig:** Advokatfirmaet Mazanti-Andersen, Korsø Jensen & Partnere, Att: Advokat Jakob Lund Poulsen, St. Kongensgade 69, 1264 København K
(511) **Klasse 9:** Udstyr til datakommunikationsnetværk, nemlig elektroniske printplader og dele dertil til kobling af EDB-net eller andre kabelanlæg, der muliggør overførelse af data; og elektroniske maskinelenheder og produkter, nemlig elektroniske printplader og dele dertil til udførelse af elektronisk undersøgelse, observation eller vurdering af EDB-net eller andre kabelanlæg og kommunikation af resultaterne af den elektroniske undersøgelse, observation eller vurdering; programmel til brug i kommunikationer og data-overførelse, og til analyse af EDB- og elektriske systemer; og dele og tilbehør til alle ovennævnte varer omfattet af klasse 9.

(111) Reg. nr.: VR 00.496 1997
(210) Ans. nr.: VA 04.064 1996

(151) Reg. dato: 07 feb 1997
(220) Ans. dato: 12 jul 1996



(730) **Indehaver:** Abba Seafood A/S, Sundsholmen 12, 9400 Nørresundby, Danmark
(740/750) **Fuldmægtig:** Chas. Hude A/S, H. C. Andersens Boulevard 33, 1553 København V
(511) **Klasse 29:**

(111) Reg. nr.: VR 00.497 1997
(210) Ans. nr.: VA 04.254 1996

(151) Reg. dato: 07 feb 1997
(220) Ans. dato: 25 jul 1996

ETHIKEIL

(730) **Indehaver:** Johnson & Johnson, a corporation of the State of New Jersey, One Johnson & Johnson Plaza, New Brunswick, New Jersey, USA
(740/750) **Fuldmægtig:** Chas. Hude A/S, H. C. Andersens Boulevard 33, 1553 København V
(511) **Klasse 10:** Mikrosvampe til ophthalmic brug.

(111) Reg. nr.: VR 00.498 1997
(210) Ans. nr.: VA 04.260 1996

(151) Reg. dato: 07 feb 1997
(220) Ans. dato: 25 jul 1996

STARSOLITE

(730) **Indehaver:** COMPAGNIE DU SOL, 6, Rue de Watford, 92000 Nanterre, Frankrig
(740/750) **Fuldmægtig:** Budde, Schou & Co. A/S, Vestergade 31, 1456 København K
(511) **Klasse 19:** Beton, mørtel til bygningsbrug, cement, hydrauliske binde- midler, additiver og tilsætningsstoffer til dannelse af beton og mørtel, der bevarer sin stabilitet, idet stabiliteten er opnået ved brug af oscillerende stof- fer, der sikrer, at vand tilbageholdes i betonen/mørtelen, specielt til brug ved støbning af fundamenter såsom piloteringspæle og -vægge.
(300) **Prioritet:**
02 feb 1996 96 608853 Frankrig

(111) Reg. nr.: VR 00.499 1997
(210) Ans. nr.: VA 04.269 1996

(151) Reg. dato: 07 feb 1997
(220) Ans. dato: 26 jul 1996

SINBAD

(730) **Indehaver:** ATLANTIS RELEASING B. V., Tesselschadestraat 4-12, NL-1054 ET Amsterdam, Holland
(740/750) **Fuldmægtig:** Hofman-Bang & Boutard, Lehmann & Ree A/S, Hans Bekkevolds Allé 7, 2900 Hellerup
(511) **Klasse 9,16,25,28:**

(111) Reg. nr.: VR 00.500 1997
(210) Ans. nr.: VA 04.349 1996

(151) Reg. dato: 07 feb 1997
(220) Ans. dato: 01 aug 1996



(730) **Indehaver:** Colombina S. A., La Paila, Zarzal, Valle, Colombia
(740/750) **Fuldmægtig:** Budde, Schou & Co. A/S, Vestergade 31, 1456 København K
(511) **Klasse 30:**

(111) Reg. nr.: VR 00.501 1997
(210) Ans. nr.: VA 04.403 1996

(151) Reg. dato: 07 feb 1997
(220) Ans. dato: 08 aug 1996

CRAMER

(730) **Indehaver:** Bo Cramer Johnsen, Ndr. Frihavsgade 4, 2100 Køben- havn Ø, Danmark
(740/750) **Fuldmægtig:** Advokat Niels Peter Gundelach, Amagertorv 11, 1160 København K
(511) **Klasse 14:** Armbåndsure.

(111) Reg. nr.: VR 00.502 1997
(210) Ans. nr.: VA 04.408 1996

(151) Reg. dato: 07 feb 1997
(220) Ans. dato: 08 aug 1996

JACQMOTTE COFFEE HOUSE

(730) **Indehaver:** S. A. Jacqmotte N. V., Potaarde z/n, B-1850 Grimbergen, Belgien
(740/750) **Fuldmægtig:** Hofman-Bang & Boutard, Lehmann & Ree A/S, Hans Bekkevolds Allé 7, 2900 Hellerup
(511) **Klasse 21:** Manuelt betjente kaffekolber, kaffekander med eller uden filtre, kaffebeholdere med eller uden filtre, kaffeperkolatorer og kaffemaski- ner, alle de nævnte produkter ikke-elektriske og ikke af ædelt metal; ikke- elektriske kaffefiltreringsapparater, holdere til kaffefiltre, kaffestel, kaffebe- holdere, beholdere til husholdnings- og køkkenbrug (ikke af ædelt metal), kaffeglas med eller uden holdere, kaffekopper, kaffekrus, underkopper, hol- dere til kaffeglas, alle de nævnte varer ikke af ædelt metal, kaffefiltre af pla- stic.
(511) **Klasse 30:** Kaffe, herunder kaffe i filterpakning, kaffeekstrakter, pul- verkaffe, kaffeerstatninger, blandinger af kaffe og kaffeerstatninger, kaffe- drikke med mælk, kaffe indeholdende kornprodukter, frugter og krydderier.
(511) **Klasse 42:** Cateringvirksomhed.

(111) Reg. nr.: VR 00.503 1997
(210) Ans. nr.: VA 04.444 1996

(151) Reg. dato: 07 feb 1997
(220) Ans. dato: 12 aug 1996

KappAhl

(730) **Indehaver:** KappAhl AB, Box 1112, S-405 23 Göteborg, Sverige
(740/750) **Fuldmægtig:** Budde, Schou & Co. A/S, Vestergade 31, 1456 København K
(511) **Klasse 25:**
(591) **Farvetekst:** Mærket er udført i farver.

(111) Reg. nr.: VR 00.504 1997
(210) Ans. nr.: VA 04.571 1996

(151) Reg. dato: 07 feb 1997
(220) Ans. dato: 19 aug 1996

LEMSIP

(730) **Indehaver:** Reckitt & Colman (Overseas) Limited, Dansom Lane, Hull, HU8 7DS, Storbritannien
(740/750) **Fuldmægtig:** Hofman-Bang & Boutard, Lehmann & Ree A/S, Hans Bekkevolds Allé 7, 2900 Hellerup
(511) **Klasse 5:** Farmaceutiske præparater og stoffer; medicinske drikke og præparater (ikke indeholdt i andre klasser) til fremstilling af sådanne drikke.

(111) Reg. nr.: VR 00.505 1997
(210) Ans. nr.: VA 04.852 1996

(151) Reg. dato: 07 feb 1997
(220) Ans. dato: 05 sep 1996

GAUCHO

(730) **Indehaver:** Martin Magnusson & Co AB, Åspåsvägen 5, Box 116, S-330 37 Hestra, Sverige
(740/750) **Fuldmægtig:** Hofman-Bang & Boutard, Lehmann & Ree A/S, Hans Bekkevolds Allé 7, 2900 Hellerup
(511) **Klasse 25:** Handsker (beklædning) og vanter.
(511) **Klasse 28:** Handsker og vanter til sport (sportsudstyr).

(111) Reg. nr.: VR 00.506 1997
(210) Ans. nr.: VA 05.731 1996

(151) Reg. dato: 07 feb 1997
(220) Ans. dato: 23 okt 1996

BIOThERM ABRICO-TEINT

(730) **Indehaver:** Biotherm, société anonyme, "Le Neptune", Avenue Prince Héritaire Albert, MC-98000 Monaco, Monaco
(740/750) **Fuldmægtig:** Plougmann, Vingtoft & Partners A/S, Sankt Annæ Plads 11, Postboks 3007, 1021 København K
(511) **Klasse 3:** Kosmetisk pudderunderlag.
(300) **Prioritet:**
24 jun 1996 96/17.226 Monaco

(111) Reg. nr.: VR 00.507 1997
(210) Ans. nr.: VA 05.738 1996

(151) Reg. dato: 07 feb 1997
(220) Ans. dato: 24 okt 1996

GUFFEN

(730) **Indehaver:** Biografkompagniet I/S, Stk. Knudstov 1, 8000 Århus C, Danmark
(740/750) **Fuldmægtig:** AROS ADVOKATER, Att.: Katrine Møller Jensen, Frue Kirkeplads 4, 8000 Århus C
(511) **Klasse 35:**

(111) Reg. nr.: VR 00.508 1997
(210) Ans. nr.: VA 05.822 1996

(151) Reg. dato: 07 feb 1997
(220) Ans. dato: 29 okt 1996

Rhinathiol

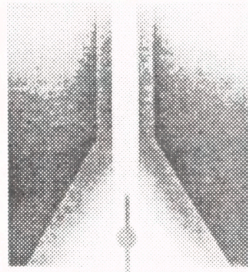

SYNTHELABO

(730) **Indehaver:** SYNTHELABO, société anonyme, 22, avenue Galilée, F-92350 Le Plessis-Robinson, Frankrig
(740/750) **Fuldmægtig:** Internationalt Patent-Bureau, Høje Taastrup Boulevard 23, 2630 Taastrup
(511) **Klasse 5:** Farmaceutiske præparater.
(300) **Prioritet:**
06 maj 1996 96624203 Frankrig

(111) Reg. nr.: VR 00.509 1997
(210) Ans. nr.: VA 05.826 1996

(151) Reg. dato: 07 feb 1997
(220) Ans. dato: 29 okt 1996



(730) **Indehaver:** Shiseido Company, Ltd., 5-5 Ginza, 7-chome, Chuo-ku, Tokyo, 104-10, Japan
(740/750) **Fuldmægtig:** Budde, Schou & Co. A/S, Vestergade 31, 1456 København K
(511) **Klasse 3:** Kosmetiske hudplejeprodukter til ansigtet, parfume og parfumerivarer og make-up.

(111) Reg. nr.: VR 00.510 1997
(210) Ans. nr.: VA 05.861 1996

(151) Reg. dato: 07 feb 1997
(220) Ans. dato: 31 okt 1996

INDIA PALACE

(730) **Indehaver:** Mohan Singh Bains, Vandkarsevej 36 A, 2880 Bagsværd, Danmark
(511) **Klasse 42.**

(111) Reg. nr.: VR 00.511 1997
(210) Ans. nr.: VA 05.934 1996

(151) Reg. dato: 07 feb 1997
(220) Ans. dato: 05 nov 1996

Eco - Line

(730) **Indehaver:** AEC advanced enviromental control ApS, Gl. Kongevej 131, 1850 Frederiksberg C, Danmark
(511) **Klasse 11:** Anlæg, apparater og maskiner til rensning af spildevand samt dele og tilbehør (ikke indeholdt i andre klasser).

(111) Reg. nr.: VR 00.512 1997
(210) Ans. nr.: VA 06.085 1996

(151) Reg. dato: 07 feb 1997
(220) Ans. dato: 12 nov 1996

Jysk Frilandshytter



(730) **Indehaver:** Mogenstrup Smede- & Maskinforretning Jysk Frilandshytter v/Gunner Christensen, Tingvej 14, Mogenstrup, 7800 Skive, Danmark
(740/750) **Fuldmægtig:** Larsen & Birkeholm A/S Skandinavisk Patentbureau, Østerågade 25, Postboks 1651, 9100 Aalborg
(511) **Klasse 6:** Bygninger af metal, herunder frilandshytter, fravænningshytter, farehytter og drægtighedshytter til grise.
(511) **Klasse 19:** Bygninger ikke af metal, herunder frilandshytter, fravænningshytter, farehytter og drægtighedshytter til grise.

(111) Reg. nr.: VR 00.513 1997
(210) Ans. nr.: VA 06.124 1996

(151) Reg. dato: 07 feb 1997
(220) Ans. dato: 14 nov 1996

GOLF

(730) **Indehaver:** Toms Fabrikker A/S, Ringvej B 4, 2750 Ballerup, Danmark
(511) **Klasse 30:** Chokolade, chokoladevarer, smørepålæg på basis af nødder og chokolade, sukkervarer, bolcher, bon-bons, dragée, karamel, praliner, lakrids og lakridsvarer.

(111) Reg. nr.: VR 00.514 1997
(210) Ans. nr.: VA 06.179 1996

(151) Reg. dato: 07 feb 1997
(220) Ans. dato: 18 nov 1996

UNITEK

(730) **Indehaver:** Unitek v/Lars Hallum, Sct. Mathiasgade 32, 8800 Viborg, Danmark
(740/750) **Fuldmægtig:** Larsen & Birkeholm A/S Skandinavisk Patentbureau, Østerågade 25, Postboks 1651, 9100 Aalborg
(511) **Klasse 9:** Apparater til kommunikation mellem flere, alarmapparater, tyverialarmindretninger, elektriske tyverihindrende installationer, elektroniske adgangskontrolsystemer, elektriske overvågningsapparater, elektriske døråbnere, tidsregistreringsapparater, databehandlingsudstyr, optaget computerprogrammel, interfaces til computere, læseapparater, magnetiske indkodere, elektriske apparater til kommutation, elektriske kontrolapparater, trykte kredsløb, doseringsapparater, herunder apparater til spiritusudskænkning.
(511) **Klasse 37:** Service og reparation af elektronik og mekanik.
(511) **Klasse 42:** Udvikling og forskning, programmering af computere.

(111) Reg. nr.: VR 00.515 1997
(210) Ans. nr.: VA 06.250 1996

(151) Reg. dato: 07 feb 1997
(220) Ans. dato: 20 nov 1996

TOP-PRINT

(730) **Indehaver:** Tapio ApS, Ringbakken 11, Ganløse, 3660 Stenløse, Danmark
(740/750) **Fuldmægtig:** Tapio ApS, Att: A. Wichmann, Ringbakken 11, Ganløse, 3660 Stenløse
(511) **Klasse 16.**

(111) Reg. nr.: VR 00.516 1997
(210) Ans. nr.: VA 06.319 1996

(151) Reg. dato: 07 feb 1997
(220) Ans. dato: 25 nov 1996

INVESTERINGS
FORENINGS RÅDET



(730) **Indehaver:** Danske Investeringforeningers Fællesrepræsentation, Nyropsgade 21, 1780 København V, Danmark
(511) **Klasse 16, 42.**
(591) **Farvetekst:** Mærket er udført i farver.

(111) Reg. nr.: VR 00.517 1997
(210) Ans. nr.: VA 06.337 1996

(151) Reg. dato: 07 feb 1997
(220) Ans. dato: 25 nov 1996

PARIS L'ORÉAL
PROFESSIONNEL

(730) **Indehaver:** L' OREAL, société anonyme, 14, rue Royale, F-75008 Paris, Frankrig
(740/750) **Fuldmægtig:** Plougmann, Vingtoft & Partners A/S, Sankt Annæ Plads 11, Postboks 3007, 1021 København K
(511) **Klasse 3:** Parfume, toiletvand; geléer og salte (ikke-medicinske) til kar- og brusebade; toiletsæbe; kropsdeodoranter; kosmetiske præparater nemlig cremer, mælke, lotioner, geléer og puddere til ansigt, krop og hænder; kosmetiske solpræparater; make-up præparater; shampoo; gelé, spray, mousse og balsam til sætning og pleje af håret; hårlak; hårfarvnings- og håraffarvningspræparater; permanentpræparater til bølging og krølning af hår; æteriske olier til personlig brug; tandplejemidler.
(511) **Klasse 5:** Præparater til sundhedspleje og farmaceutiske præparater; diætetiske præparater til medicinsk brug; farmaceutiske solpræparater.
(511) **Klasse 8:** Barbermaskiner.
(511) **Klasse 11:** Hårtørrere.
(511) **Klasse 21:** Kamme og svampe til husholdningsformål og toiletbrug, hårbørster, barberkoste og neglebørster, toiletnecessairer og -rejseutuer.
(511) **Klasse 26:** Kniplinger og broderier, bånd og possementmagervarer, kunstige blomster, hårpynt, hårnåle, hårspænder, hårklammer, ikke-elektriske curlere (ikke håndredskaber), ikke-elektriske små curlere (ikke håndredskaber), kunstigt hår og skæg, falsk hår og overskæg.
(511) **Klasse 42:** Frisør- og skønhedssaloner og tjenesteydelser udført i sådanne saloner.

(111) Reg. nr.: VR 00.518 1997
(210) Ans. nr.: VA 06.357 1996

(151) Reg. dato: 07 feb 1997
(220) Ans. dato: 26 nov 1996



OXBOW

(730) **Indehaver:** OXBOW S. A., 55-57 Route Jean Briaud, F-33700 Merignac, Frankrig
(740/750) **Fuldmægtig:** Patentbureauet Magnus Jensens Eftf., Frederiksborgvej 15, 3520 Farum
(511) **Klasse 25.**

(111) Reg. nr.: VR 00.519 1997
(210) Ans. nr.: VA 06.373 1996

(151) Reg. dato: 07 feb 1997
(220) Ans. dato: 27 nov 1996

LIP-TIP

(730) **Indehaver:** Sander International v/Peter Sander, Amagervej 9 2. sal, 1160 København K, Danmark
(511) **Klasse 3.5.**

(111) Reg. nr.: VR 00.520 1997
(210) Ans. nr.: VA 06.386 1996

(151) Reg. dato: 07 feb 1997
(220) Ans. dato: 27 nov 1996

PJERROT

(730) **Indehaver:** Aktieselskabet Galle & Jessen, Jagtvej 175A, 2100 København Ø, Danmark
(740/750) **Fuldmægtig:** Toms Fabrikker A/S, Att.: Niels Petersen, Ringvej B 4, 2750 Ballerup
(511) **Klasse 30:** Chokolade, chokoladevarer, smørepålæg på basis af nødder og chokolade, sukkervarer, bolcher, bon-bons, dragée, karamel, praliner, lakrids og lakridsvarer.

(111) Reg. nr.: VR 00.521 1997
(210) Ans. nr.: VA 06.588 1996

(151) Reg. dato: 07 feb 1997
(220) Ans. dato: 06 dec 1996

MEJERIFORENINGEN DANISH DAIRY BOARD

(730) **Indehaver:** Danske Mejeriers Fællesorganisation, Frederiks Alle 22, 8000 Århus C, Danmark
(740/750) **Fuldmægtig:** Chas. Hude A/S, H. C. Andersens Boulevard 33, 1553 København V
(511) **Klasse 16,29-32,35,41-42.**

(111) Reg. nr.: VR 00.522 1997
(210) Ans. nr.: VA 06.646 1996

(151) Reg. dato: 07 feb 1997
(220) Ans. dato: 10 dec 1996

SURFER

(730) **Indehaver:** PBN MEDICALS Denmark A/S, Frydensbergvej 11, 3660 Stenløse, Danmark
(511) **Klasse 10.**

(111) Reg. nr.: VR 00.523 1997
(210) Ans. nr.: VA 06.697 1996

(151) Reg. dato: 07 feb 1997
(220) Ans. dato: 11 dec 1996



(730) **Indehaver:** INMEDICO ApS, Grenåvej 530, BOX 1611, 8250 Egå, Danmark
(740/750) **Fuldmægtig:** Lise Ebdrup, Kantorvænget 6, lejl. 126, 8240 Ris-skov
(511) **Klasse 10.**
(591) **Farvetekst:** Mærket er udført i farver.

(111) Reg. nr.: VR 00.524 1997
(210) Ans. nr.: VA 06.777 1996

(151) Reg. dato: 07 feb 1997
(220) Ans. dato: 13 dec 1996

AT&T WORLDSHARE

(730) **Indehaver:** AT&T Corp., a corporation of the State of New York, 32 Avenue of the Americas, New York, New York 10013-2412, USA
(740/750) **Fuldmægtig:** Hofman-Bang & Boutard, Lehmann & Ree A/S, Hans Bekkevolds Alle 7, 2900 Hellerup
(511) **Klasse 9:** Computer software.
(511) **Klasse 38:** Telekommunikationsvirksomhed over et verdensomspændende computernetværk og et offentligt tilsluttet telekommunikationsnetværk, nemlig samtidig, tovejs interaktiv transmission af stemme, audio, video, data, tekst, facsimile og informationer.

(111) Reg. nr.: VR 00.525 1997
(210) Ans. nr.: VA 06.819 1996

(151) Reg. dato: 07 feb 1997
(220) Ans. dato: 17 dec 1996

Rope-o-cut

(730) **Indehaver:** Poda Hegn Danmark A/S, Øde Hasstrupvej 65, 4000 Roskilde, Danmark
(511) **Klasse 6:** Hegn af metal.
(511) **Klasse 9:** Sikkerhedsnet.
(511) **Klasse 19:** Hegn ikke af metal.
(511) **Klasse 22.**

(111) Reg. nr.: VR 00.526 1997
(210) Ans. nr.: VA 06.825 1996

(151) Reg. dato: 07 feb 1997
(220) Ans. dato: 17 dec 1996



Glaxo Wellcome
ONCOLOGY
innovation for life

(730) **Indehaver:** Glaxo Group Limited, Glaxo Wellcome House, Berkeley Avenue, Greenford, Middlesex UB6 0NN, Storbritannien
(740/750) **Fuldmægtig:** Internationalt Patent-Bureau, Høje Taastrup Boulevard 23, 2630 Taastrup
(511) **Klasse 16:** Tryksager, tidsskrifter og blade, alt vedrørende medicinsk og videnskabelig information.
(511) **Klasse 42:** Medicinsk og videnskabelig informationsvirksomhed.
(591) **Farvetekst:** Mærket er udført i farver.

(111) Reg. nr.: VR 00.527 1997
(210) Ans. nr.: VA 06.831 1996

(151) Reg. dato: 07 feb 1997
(220) Ans. dato: 17 dec 1996

XAOMI

(730) **Indehaver:** Soci t  Anonyme Automobiles Citro n, 62, Boulevard Victor Hugo, F-92200 Neuilly sur Seine, Frankrig

(740/750) **Fuldm gtig:** Hofman-Bang & Boutard, Lehmann & Ree A/S, Hans Bekkevolds All  7, 2900 Hellerup

(511) **Klasse 12:** K ret jer, befordringsmidler til brug p  land, i luften eller i vandet; automobiler samt konstruktionsdele, dele og tilbeh r (ikke indeholdt i andre klasser) dertil, nemlig motorer, gearkasser, karosserier, chassiser, styret j, oph ngninger, transmissionsmekanismer, bremser, hjul, hjulf lge, hjulkapsler, d k, s der, tyverialarmer, s deovertr k, nakkest tter, fastsp ndingsindretninger, s som sikkerhedsseler, oppusteligt sikkerhedsudstyr, bakspejle, rat, tilkoblinger til anh ngere, bagageb rere, vinduesviskere.

(300) **Prioritet:**

06 nov 1996

96/649477

Frankrig

(111) Reg. nr.: VR 00.528 1997
(210) Ans. nr.: VA 06.832 1996

(151) Reg. dato: 07 feb 1997
(220) Ans. dato: 17 dec 1996

XARA

(730) **Indehaver:** Soci t  Anonyme Automobiles Citro n, 62, Boulevard Victor Hugo, F-92200 Neuilly sur Seine, Frankrig

(740/750) **Fuldm gtig:** Hofman-Bang & Boutard, Lehmann & Ree A/S, Hans Bekkevolds All  7, 2900 Hellerup

(511) **Klasse 12:** K ret jer, befordringsmidler til brug p  land, i luften eller i vandet; automobiler samt konstruktionsdele, dele og tilbeh r (ikke indeholdt i andre klasser) dertil, nemlig motorer, gearkasser, karosserier, chassiser, styret j, oph ngninger, transmissionsmekanismer, bremser, hjul, hjulf lge, hjulkapsler, d k, s der, tyverialarmer, s deovertr k, nakkest tter, fastsp ndingsindretninger, s som sikkerhedsseler, oppusteligt sikkerhedsudstyr, bakspejle, rat, tilkoblinger til anh ngere, bagageb rere, vinduesviskere.

(300) **Prioritet:**

06 nov 1996

96/649476

Frankrig

(111) Reg. nr.: VR 00.529 1997
(210) Ans. nr.: VA 06.833 1996

(151) Reg. dato: 07 feb 1997
(220) Ans. dato: 17 dec 1996



ARTESIA

(730) **Indehaver:** GEIE France-Italie Trains de Nuit, 24, rue de Londres, F-75009 Paris, Frankrig

(740/750) **Fuldm gtig:** Hofman-Bang & Boutard, Lehmann & Ree A/S, Hans Bekkevolds All  7, 2900 Hellerup

(511) **Klasse 39:** Transport af gods, transport af rejsende og bistand i forbindelse hermed, rejsebureauvirksomhed, transportreservation, emballering og opbevaring af varer.

(300) **Prioritet:**

23 sep 1996

96/642660

Frankrig

(111) Reg. nr.: VR 00.530 1997
(210) Ans. nr.: VA 06.835 1996

(151) Reg. dato: 07 feb 1997
(220) Ans. dato: 17 dec 1996

BIFI-FORM

(730) **Indehaver:** FERROSAN A/S, Sydmarken 5, 2860 S borg, Danmark

(740/750) **Fuldm gtig:** Hofman-Bang & Boutard, Lehmann & Ree A/S, Hans Bekkevolds All  7, 2900 Hellerup

(511) **Klasse 5.**

(111) Reg. nr.: VR 00.531 1997
(210) Ans. nr.: VA 06.838 1996

(151) Reg. dato: 07 feb 1997
(220) Ans. dato: 17 dec 1996

OCULOHEEL

(730) **Indehaver:** Biologische Heilmittel Heel GmbH, Dr. -Reckeweg-Strasse 2-4, D-76532 Baden-Baden, Tyskland

(740/750) **Fuldm gtig:** Budde, Schou & Co. A/S, Vestergade 31, 1456 K benhavn K

(511) **Klasse 5:** Farmaceutiske og veterin rmedicinske pr parater samt pr parater til sundhedspleje, n ringsmidler til sp db rn og syge, plastre og forbindsstoffer, materiale til tandplombering og til tandaftryk, desinfektionsmidler, ukrudtsdr bende midler, pr parater til udryddelse af skadedyr.

(111) Reg. nr.: VR 00.532 1997
(210) Ans. nr.: VA 06.842 1996

(151) Reg. dato: 07 feb 1997
(220) Ans. dato: 17 dec 1996

SYNEVIEW

(730) **Indehaver:** ELA MEDICAL, 98-100 rue Maurice Arnoux, F-92120 Montrouge, Frankrig

(740/750) **Fuldm gtig:** Patentbureauet Magnus Jensens Eff., Frederiksborgvej 15, 3520 Farum

(511) **Klasse 9:** Software.

(511) **Klasse 10:** Medicinske og kirurgiske apparater og instrumenter.

(111) Reg. nr.: VR 00.533 1997
(210) Ans. nr.: VA 06.849 1996

(151) Reg. dato: 07 feb 1997
(220) Ans. dato: 18 dec 1996

OS

(730) **Indehaver:** Blarke Sonne Levring A/S, H rtinggade 35, 2100 K benhavn O, Danmark

(740/750) **Fuldm gtig:** Advokat Michael Svanholm, Amagertorv 24, 1160 K benhavn K

(511) **Klasse 41.**

(111) Reg. nr.: VR 00.534 1997
(210) Ans. nr.: VA 06.861 1996

(151) Reg. dato: 07 feb 1997
(220) Ans. dato: 18 dec 1996



(730) **Indehaver:** BOOMTOWN NETCAFE I/S, v/Jacob Leicht & Sune Miltersen, Jens Bangsgade 9, 9000  lborg, Danmark

(511) **Klasse 9,16,28,41-42.**

(591) **Farvetekst:** M rket er udf rt i farver.

(111) Reg. nr.: VR 00.535 1997
(210) Ans. nr.: VA 06.870 1996

(151) Reg. dato: 07 feb 1997
(220) Ans. dato: 18 dec 1996



(730) **Indehaver:** Fuji Robin Kabushiki Kaisha, 35 Ohoka, Numazu-shi, Shi-zuoka-ken, Japan

(740/750) **Fuldm gtig:** Hofman-Bang & Boutard, Lehmann & Ree A/S, Hans Bekkevolds All  7, 2900 Hellerup

(511) **Klasse 9:** Brandslukningspumper, og dele og tilbeh r hertil (ikke indeholdt i andre klasser).

(111) Reg. nr.: VR 00.536 1997
(210) Ans. nr.: VA 06.871 1996

(151) Reg. dato: 07 feb 1997
(220) Ans. dato: 18 dec 1996

LEDOPSAN

(730) **Indehaver:** SANOFI, société anonyme, 32/34 rue Marbeuf, 75008 Paris, Frankrig
(740/750) **Fuldægtig:** Plougmann, Vingtoft & Partners A/S, Sankt Annæ Plads 11, Postboks 3007, 1021 København K
(511) **Klasse 5:** Farmaceutiske produkter og præparater.
(300) **Prioritet:**
23 jul 1996 96635941 Frankrig

(111) Reg. nr.: VR 00.537 1997
(210) Ans. nr.: VA 06.872 1996

(151) Reg. dato: 07 feb 1997
(220) Ans. dato: 18 dec 1996

ULMEXAN

(730) **Indehaver:** SANOFI, société anonyme, 32/34 rue Marbeuf, 75008 Paris, Frankrig
(740/750) **Fuldægtig:** Plougmann, Vingtoft & Partners A/S, Sankt Annæ Plads 11, Postboks 3007, 1021 København K
(511) **Klasse 5:** Farmaceutiske produkter og præparater.
(300) **Prioritet:**
23 jul 1996 96635505 Frankrig

(111) Reg. nr.: VR 00.538 1997
(210) Ans. nr.: VA 06.874 1996

(151) Reg. dato: 07 feb 1997
(220) Ans. dato: 18 dec 1996

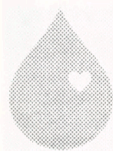

Bloddonorerne
STORKØBENHAVN

(730) **Indehaver:** Bloddonorerne i Storkøbenhavn, Rathsacksvej 6, 1862 Frederiksberg C, Danmark
(511) **Klasse 42.**

(111) Reg. nr.: VR 00.539 1997
(210) Ans. nr.: VA 06.885 1996

(151) Reg. dato: 07 feb 1997
(220) Ans. dato: 19 dec 1996

HOT DOG

(730) **Indehaver:** Toms Fabrikker A/S, Ringvej B 4, 2750 Ballerup, Danmark
(511) **Klasse 30:** Chokolade, chokoladevarer, smørepålæg på basis af nødder og chokolade, sukkervarer, bolcher, bon-bons, dragée, karamel, praliner, lakrids og lakridsvarer.

(111) Reg. nr.: VR 00.540 1997
(210) Ans. nr.: VA 06.886 1996

(151) Reg. dato: 07 feb 1997
(220) Ans. dato: 19 dec 1996

JUNGLE

(730) **Indehaver:** Aktieselskabet Galle & Jessen, Jagtvej 175A, 2100 København Ø, Danmark
(740/750) **Fuldægtig:** Toms Fabrikker A/S, Att.: Niels Petersen, Ringvej B4, 2750 Ballerup
(511) **Klasse 30:** Chokolade, chokoladevarer, smørepålæg på basis af nødder og chokolade, sukkervarer, bolcher, bon-bons, dragée, karamel, praliner, lakrids og lakridsvarer.

(111) Reg. nr.: VR 00.541 1997
(210) Ans. nr.: VA 06.923 1996

(151) Reg. dato: 07 feb 1997
(220) Ans. dato: 20 dec 1996

TIMEGLASSET

(730) **Indehaver:** Lars Madsen, Kirkegårdsvej 21, 2300 København S, Danmark
(511) **Klasse 20.**

(111) Reg. nr.: VR 00.542 1997
(210) Ans. nr.: VA 06.986 1996

(151) Reg. dato: 07 feb 1997
(220) Ans. dato: 27 dec 1996

PRANDIN

(730) **Indehaver:** Novo Nordisk A/S, Novo Allé, 2880 Bagsværd, Danmark
(511) **Klasse 5:** Farmaceutiske præparater til behandling af diabetes.

(111) Reg. nr.: VR 00.543 1997
(210) Ans. nr.: VA 06.987 1996

(151) Reg. dato: 07 feb 1997
(220) Ans. dato: 27 dec 1996

ACTULIN

(730) **Indehaver:** Novo Nordisk A/S, Novo Allé, 2880 Bagsværd, Danmark
(511) **Klasse 5:** Farmaceutiske præparater til behandling af diabetes.

(111) Reg. nr.: VR 00.544 1997
(210) Ans. nr.: VA 06.990 1996

(151) Reg. dato: 07 feb 1997
(220) Ans. dato: 27 dec 1996

TIGERS EYE

(730) **Indehaver:** Harboes Bryggeri A/S, Spegerborgvej 34, 4230 Skælskør, Danmark
(740/750) **Fuldægtig:** Chas. Hude A/S, H. C. Andersens Boulevard 33, 1553 København V
(511) **Klasse 32-33.**

(111) Reg. nr.: VR 00.545 1997
(210) Ans. nr.: VA 06.993 1996

(151) Reg. dato: 07 feb 1997
(220) Ans. dato: 27 dec 1996



Fa. Welding

(730) **Indehaver:** FA. WELDING v/Jan Johansen, Trævænget 5, Industri Syd, 5492 Vissenbjerg, Danmark
(740/750) **Fuldægtig:** BUSINESS TO BUSINESS, Tigergården, Nørregade 77, 5000 Odense C
(511) **Klasse 9.**
(591) **Farvetekst:** Mærket er udført i farver.

(111) Reg. nr.: VR 00.546 1997
(210) Ans. nr.: VA 06.997 1996

(151) Reg. dato: 07 feb 1997
(220) Ans. dato: 27 dec 1996

HECS

(730) **Indehaver:** Honda Giken Kogyo Kabushiki Kaisha, der tillige driver virksomhed i navnet Honda Motor Co., Ltd., No. 1-1, 2-chome, Minami-aoyama, Minato-ku, Tokyo, Japan
(740/750) **Fuldægtig:** Internationalt Patent-Bureau, Høje Taastrup Boulevard 23, 2630 Taastrup
(511) **Klasse 12:** Motorcykler og katalysatorer til behandling af udstødningsgas fra motorcykler.

(111) Reg. nr.: VR 00.547 1997
(210) Ans. nr.: VA 06.998 1996

(151) Reg. dato: 07 feb 1997
(220) Ans. dato: 27 dec 1996

REMYX

(730) **Indehaver:** E. REMY MARTIN & Co. S. A., société anonyme, 20 rue de la Société Vinicole, F-16100 Cognac, Frankrig
(740/750) **Fuldægtig:** Internationalt Patent-Bureau, Høje Taastrup Boulevard 23, 2630 Taastrup
(511) **Klasse 33.**
(300) **Prioritet:**
12 jul 1996 96/634183 Frankrig

(111) Reg. nr.: VR 00.548 1997
(210) Ans. nr.: VA 07.001 1996

(151) Reg. dato: 07 feb 1997
(220) Ans. dato: 27 dec 1996

SAVOUR PACK

(730) **Indehaver:** ROYAL CANIN S. A., Route Nationale 113, F-30470 Airmarques, Frankrig

(740/750) **Fuldmægtig:** Internationalt Patent-Bureau, Høje Taastrup Boulevard 23, 2630 Taastrup

(511) **Klasse 16:** Poser af papir eller plastic til emballage.

(511) **Klasse 31:** Næringsmidler til husdyr.

(300) **Prioritet:**

15 jul 1996 96/635006 Frankrig

(111) Reg. nr.: VR 00.549 1997
(210) Ans. nr.: VA 00.018 1997

(151) Reg. dato: 07 feb 1997
(220) Ans. dato: 03 jan 1997

ELONTRIL

(730) **Indehaver:** SmithKline Beecham p. l. c., Three New Horizons Court, Brentford, Middlesex, TW8 9EP, Storbritannien

(740/750) **Fuldmægtig:** Hofman-Bang & Boutard, Lehmann & Ree A/S, Hans Bekkevolds Allé 7, 2900 Hellerup

(511) **Klasse 5:** Farmaceutiske og medicinske præparater og stoffer til human brug.

(300) **Prioritet:**

15 nov 1996 2115753 Storbritannien

(111) Reg. nr.: VR 00.550 1997
(210) Ans. nr.: VA 00.019 1997

(151) Reg. dato: 07 feb 1997
(220) Ans. dato: 03 jan 1997

AVIDART

(730) **Indehaver:** SmithKline Beecham p. l. c., Three New Horizons Court, Brentford, Middlesex, TW8 9EP, Storbritannien

(740/750) **Fuldmægtig:** Hofman-Bang & Boutard, Lehmann & Ree A/S, Hans Bekkevolds Allé 7, 2900 Hellerup

(511) **Klasse 5:** Farmaceutiske og medicinske præparater og stoffer til human brug.

(300) **Prioritet:**

14 sep 1996 2110124 Storbritannien

(111) Reg. nr.: VR 00.551 1997
(210) Ans. nr.: VA 00.020 1997

(151) Reg. dato: 07 feb 1997
(220) Ans. dato: 03 jan 1997

AVODART

(730) **Indehaver:** SmithKline Beecham p. l. c., Three New Horizons Court, Brentford, Middlesex, TW8 9EP, Storbritannien

(740/750) **Fuldmægtig:** Hofman-Bang & Boutard, Lehmann & Ree A/S, Hans Bekkevolds Allé 7, 2900 Hellerup

(511) **Klasse 5:** Farmaceutiske og medicinske præparater og stoffer til human brug.

(300) **Prioritet:**

14 sep 1996 2110123 Storbritannien

(111) Reg. nr.: VR 00.552 1997
(210) Ans. nr.: VA 00.021 1997

(151) Reg. dato: 07 feb 1997
(220) Ans. dato: 03 jan 1997

EVODART

(730) **Indehaver:** SmithKline Beecham p. l. c., Three New Horizons Court, Brentford, Middlesex, TW8 9EP, Storbritannien

(740/750) **Fuldmægtig:** Hofman-Bang & Boutard, Lehmann & Ree A/S, Hans Bekkevolds Allé 7, 2900 Hellerup

(511) **Klasse 5:** Farmaceutiske og medicinske præparater og stoffer til human brug.

(300) **Prioritet:**

14 sep 1996 2110120 Storbritannien

(111) Reg. nr.: VR 00.553 1997
(210) Ans. nr.: VA 00.035 1997

(151) Reg. dato: 07 feb 1997
(220) Ans. dato: 06 jan 1997

NO LIMIT

(730) **Indehaver:** E. Tjellesen A/S, Blokken 81, 3460 Birkerød, Danmark

(511) **Klasse 3:** Sæbe, parfumerivarer, æteriske olier, kosmetiske præparater, hårvand, tandplejemidler.

(111) Reg. nr.: VR 00.554 1997
(210) Ans. nr.: VA 00.043 1997

(151) Reg. dato: 07 feb 1997
(220) Ans. dato: 06 jan 1997

EXIT

(730) **Indehaver:** E. Tjellesen A/S, Blokken 81, 3460 Birkerød, Danmark

(511) **Klasse 3:** Sæbe, parfumerivarer, æteriske olier, kosmetiske præparater, hårvand, tandplejemidler.

(111) Reg. nr.: VR 00.555 1997
(210) Ans. nr.: VA 00.062 1997

(151) Reg. dato: 07 feb 1997
(220) Ans. dato: 06 jan 1997

MarketProber

(730) **Indehaver:** Mind Research ApS, Kronprinsessegade 2, 1306 København K, Danmark

(511) **Klasse 9:** Software.

(511) **Klasse 35:** Markedsanalyser.

(111) Reg. nr.: VR 00.556 1997
(210) Ans. nr.: VA 00.065 1997

(151) Reg. dato: 07 feb 1997
(220) Ans. dato: 07 jan 1997



(730) **Indehaver:** Advokatfirmaet Baagø, Flyvholm, Thinggaard, Johansen, Iversen, Banke, Vestergade 1, 4230 Skælskør, Danmark

(740/750) **Fuldmægtig:** Advokat Jens Iversen, Vestergade 1, 4230 Skælskør

(511) **Klasse 42:** Juridisk bistand.

(591) **Farvetekst:** Mærket er udført i farver.

(111) Reg. nr.: VR 00.557 1997
(210) Ans. nr.: VA 00.068 1997

(151) Reg. dato: 07 feb 1997
(220) Ans. dato: 07 jan 1997

ALMANZA

(730) **Indehaver:** ASTRA AKTIEBOLAG, Västra Mälarehamnen 9, S-151 85 Södertälje, Sverige

(740/750) **Fuldmægtig:** Internationalt Patent-Bureau, Høje Taastrup Boulevard 23, 2630 Taastrup

(511) **Klasse 5:** Farmaceutiske præparater og stoffer.

(111) Reg. nr.: VR 00.558 1997
(210) Ans. nr.: VA 00.072 1997

(151) Reg. dato: 07 feb 1997
(220) Ans. dato: 07 jan 1997

CLINIQUE HAPPY

(730) **Indehaver:** Clinique Laboratories, Inc., a corporation of the State of Delaware, 767 Fifth Avenue, New York, N. Y. 10153, USA

(740/750) **Fuldmægtig:** Budde, Schou & Co. A/S, Vestergade 31, 1456 København K

(511) **Klasse 3:** Kosmetiske præparater, toiletpreparater og parfumerivarer.

(111) Reg. nr.: VR 00.559 1997
(210) Ans. nr.: VA 00.109 1997

(151) Reg. dato: 07 feb 1997
(220) Ans. dato: 09 jan 1997

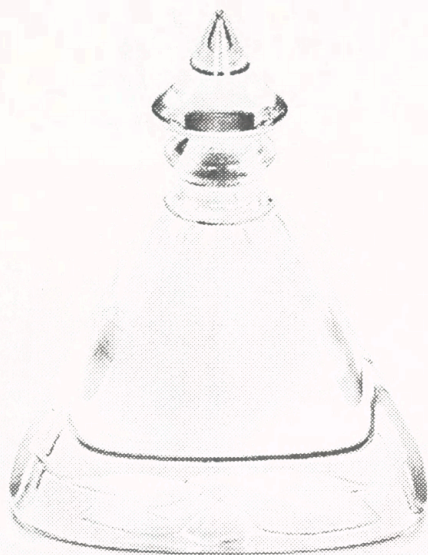

(730) **Indehaver:** LABORATOIRES DE BIOLOGIE VEGETALE YVES ROCHER, (Société Anonyme), La Croix des Archers, F-56200 LA GACILLY, Frankrig

(740/750) **Fuldmægtig:** Hofman-Bang & Boutard, Lehmann & Ree A/S, Hans Bekkevolds Allé 7, 2900 Hellerup

(511) **Klasse 3:** Toiletsæbe, parfumerivarer, nemlig parfume, eau de toilette, eau de cologne, deodoranter til personlig brug, æteriske olier, kosmetiske præparater til hudpleje, nemlig cremer, olier, mælk, geler, lotioner og puder, kosmetiske præparater til make-up, nemlig make-up foundation, puder, blusher, øjenskygge, øjensblyanter, mascara, læbestifter, neglelak; skumbad, geler til brusebad; hårshampoo og hårvand; tandplejemidler.

(111) Reg. nr.: VR 00.560 1997
(210) Ans. nr.: VA 00.170 1997

(151) Reg. dato: 07 feb 1997
(220) Ans. dato: 14 jan 1997

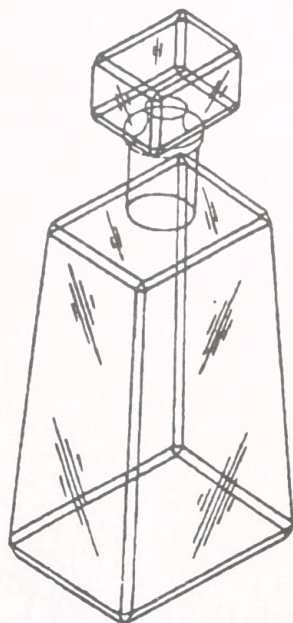

(730) **Indehaver:** Tequila Cuervo, S. A. de C. V., 24 de Enero No. 73, Tequila, Jalisco, C. P. 46400, Mexico

(740/750) **Fuldmægtig:** Chas. Hude A/S, H. C. Andersens Boulevard 33, 1553 København V

(511) **Klasse 33:** Alkoholholdige drikkevarer, navnlig tequila, tequila cocktails og alkoholholdige drikke indeholdende tequila.

(111) Reg. nr.: VR 00.561 1997
(210) Ans. nr.: VA 00.183 1997

(151) Reg. dato: 07 feb 1997
(220) Ans. dato: 14 jan 1997

SHIMMER STICKS

(730) **Indehaver:** Origins Natural Resources Inc., a corporation of the State of Delaware, 767 Fifth Avenue, New York, N. Y. 10153, USA

(740/750) **Fuldmægtig:** Budde, Schou & Co. A/S, Vestergade 31, 1456 København K

(511) **Klasse 3:** Kosmetiske præparater.

(111) Reg. nr.: VR 00.562 1997
(210) Ans. nr.: VA 00.205 1997

(151) Reg. dato: 07 feb 1997
(220) Ans. dato: 15 jan 1997

NEURO-COSMETIQUE

(730) **Indehaver:** L' OREAL, société anonyme, 14, rue Royale, F-75008 Paris, Frankrig

(740/750) **Fuldmægtig:** Plougmann, Vingtoft & Partners A/S, Sankt Annæ Plads 11, Postboks 3007, 1021 København K

(511) **Klasse 3:** Kosmetiske præparater; make-up præparater; skønhedspræparater.

(111) Reg. nr.: VR 00.563 1997
(210) Ans. nr.: VA 00.206 1997

(151) Reg. dato: 07 feb 1997
(220) Ans. dato: 15 jan 1997

IMMUNO-COSMETIQUE

(730) **Indehaver:** L' OREAL, société anonyme, 14, rue Royale, F-75008 Paris, Frankrig

(740/750) **Fuldmægtig:** Plougmann, Vingtoft & Partners A/S, Sankt Annæ Plads 11, Postboks 3007, 1021 København K

(511) **Klasse 3:** Kosmetiske præparater; make-up præparater; skønhedspræparater.

(111) Reg. nr.: VR 00.564 1997
(210) Ans. nr.: VA 00.272 1997

(151) Reg. dato: 07 feb 1997
(220) Ans. dato: 20 jan 1997



(730) **Indehaver:** ISL PROPERTIES A. G., Marktstrasse 10, CH-6061 Sarnen, Schweiz

(740/750) **Fuldmægtig:** Hofman-Bang & Boutard, Lehmann & Ree A/S, Hans Bekkevolds Allé 7, 2900 Hellerup

(511) **Klasse 29:** Kød, fisk, fjerkræ og vildt, kødekstrakt, konserverede, tørrede og kogte frugter og grøntsager, geléer, syltetøj, frugtsauce, æg, mælk og mejeriprodukter, spiselige olier og fedtstoffer.

(111) Reg. nr.: VR 00.565 1997
 (210) Ans. nr.: VA 00.313 1997

(151) Reg. dato: 07 feb 1997
 (220) Ans. dato: 21 jan 1997



(730) **Indehaver:** Dan Wiche, Bistrupvej 162, 3460 Birkerød, Danmark
 (511) **Klasse 2:** Maling, fernis, lak, rustbeskyttelsesmidler og træimpregneringsmidler, farvestoffer, bejdsemidler, naturlig harpiks i rå tilstand, bladmetaller og metalpulver til brug for malere, dekoratorer, bogtrykkere og kunstnere.
 (511) **Klasse 37:** Byggevirksomhed, reparationsvirksomhed, installationsvirksomhed.
 (511) **Klasse 40:** Forarbejdning og behandling af materialer og genstande.
 (591) **Farvetekst:** Mærket er udført i farver.

(111) Reg. nr.: VR 00.566 1997
 (210) Ans. nr.: VA 00.341 1997

(151) Reg. dato: 07 feb 1997
 (220) Ans. dato: 23 jan 1997



(730) **Indehaver:** Hexacon Danmark ApS, Springforbivej 4, 2930 Klampenborg, Danmark
 (740/750) **Fuldmægtig:** Hexacon Danmark ApS, Att.: Jan Østerby, Springforbivej 4, 2930 Klampenborg
 (511) **Klasse 35:** Konsulentvirksomhed og bistand ved forretningsvirksomhed, herunder kapital- og tilskudsformidling, import- og eksportagenturer.
 (591) **Farvetekst:** Mærket er udført i farver.

(111) Reg. nr.: VR 00.567 1997
 (210) Ans. nr.: VA 00.395 1997

(151) Reg. dato: 07 feb 1997
 (220) Ans. dato: 27 jan 1997

MULTIFLEX MOUSESUPPORT

(730) **Indehaver:** Testlab-System ApS, Mannerupvej 19, Mannerup, Postboks 1162, Østed, 4000 Roskilde, Danmark
 (511) **Klasse 10:** Individuel regulerbar ergonomisk arm med museplade til fastgøring på skriveborde eller edb-terminalborde.

(111) Reg. nr.: VR 00.568 1997
 (210) Ans. nr.: VA 00.465 1997

(151) Reg. dato: 07 feb 1997
 (220) Ans. dato: 28 feb 1996

HOTEL, RESTAURANT & TURISME

(730) **Indehaver:** Hotel-, Restaurant- & Turisterhvervets Arbejdsgiverforening (HORESTA), Vodroffsvej 46, 1900 Frederiksberg, Danmark
 (511) **Klasse 16:** Fag- og medlemsblade indenfor hotel- og restaurationsbranchen.
 (511) **Klasse 41:** Udgivelse af fag- og medlemsblade indenfor hotel- og restaurationsbranchen.
 (500) **Bemærkninger:** Mærket er registreret på grundlag af indarbejdelse.

Varemærker**Afslåede eller tilbagetagne ansøgninger**

De med "*" mærkede ansøgninger har været bekendtgjort

VA 06.370 1994
VA 06.565 1994
VA 07.364 1994
VA 01.290 1995
VA 03.559 1995
VA 07.653 1995
VA 07.797 1995
VA 08.155 1995
VA 09.437 1995
VA 09.835 1995
VA 00.248 1996
VA 01.905 1996
VA 02.292 1996
VA 02.298 1996
VA 02.302 1996
VA 02.383 1996
VA 02.541 1996
VA 04.259 1996
VA 04.284 1996
VA 04.376 1996
VA 04.435 1996
VA 05.092 1996
VA 05.560 1996
VA 06.552 1996
VA 00.077 1997

Varemærker Tilførsler til registreringer

Ændringer af indehaver- og/eller fuldmægtsforhold

(111) **Reg. nr.: VR 00.150 1937**

(730) **Indehaver:** Chevron U. S. A. Inc., a corporation of the State of Pennsylvania, 575, Market Street, San Francisco, Californien, USA
(740/750) **Fuldmægtig:** Internationalt Patent-Bureau, Høje Taastrup Boulevard 23, 2630 Taastrup

(111) **Reg. nr.: VR 00.156 1937**

(730) **Indehaver:** N. V. Organon, Kloosterstraat 6, 5349 AB Oss, Holland
(740/750) **Fuldmægtig:** Chas. Hude A/S, H. C. Andersens Boulevard 33, 1553 København V

(111) **Reg. nr.: VR 01.075 1946**

(730) **Indehaver:** Nine West Group Inc., a corporation of the State of Delaware, 9 West Broad Street, Stamford, Connecticut, USA
(740/750) **Fuldmægtig:** Chas. Hude A/S, H. C. Andersens Boulevard 33, 1553 København V

(111) **Reg. nr.: VR 00.184 1955**

(730) **Indehaver:** Procter & Gamble GmbH, Sulzbacher Strasse 40, Schwalbach am Taunus, Tyskland
(740/750) **Fuldmægtig:** Hofman-Bang & Boutard, Lehmann & Ree A/S, Hans Bekkevolds Allé 7, 2900 Hellerup

(111) **Reg. nr.: VR 02.574 1956**

(730) **Indehaver:** Thermos Limited, Ongar Road, Brentwood, Essex CM15 9AY, Storbritannien
(740/750) **Fuldmægtig:** Internationalt Patent-Bureau, Høje Taastrup Boulevard 23, 2630 Taastrup

(111) **Reg. nr.: VR 00.112 1957**

(730) **Indehaver:** DEGUSSA AKTIENGESELLSCHAFT, Weissfrauenstrasse 9, D-60311 Frankfurt/Main, Tyskland
(740/750) **Fuldmægtig:** Internationalt Patent-Bureau, Høje Taastrup Boulevard 23, 2630 Taastrup

(111) **Reg. nr.: VR 00.578 1957**

(730) **Indehaver:** Thermos Limited, Ongar Road, Brentwood, Essex CM15 9AY, Storbritannien
(740/750) **Fuldmægtig:** Internationalt Patent-Bureau, Høje Taastrup Boulevard 23, 2630 Taastrup

(111) **Reg. nr.: VR 00.854 1957**

(730) **Indehaver:** Dampskibsselskabet Jutlandia A/S, Knapholm 3-5, 2730 Herlev, Danmark
(740/750) **Fuldmægtig:** Larsen & Birkeholm A/S Skandinavisk Patentbureau, Banegårdspladsen 1, Postboks 362, 1570 København V

(111) **Reg. nr.: VR 00.902 1958**

(730) **Indehaver:** Thermos Limited, Ongar Road, Brentwood, Essex CM15 9AY, Storbritannien
(740/750) **Fuldmægtig:** Internationalt Patent-Bureau, Høje Taastrup Boulevard 23, 2630 Taastrup

(111) **Reg. nr.: VR 00.109 1965**

(730) **Indehaver:** AKZO NOBEL INKS A/S, Postboks 514, 2605 Brøndby, Danmark

(111) **Reg. nr.: VR 00.820 1965**

(730) **Indehaver:** MOLTEX Baby-Hygiene GmbH & Co KG, Robert-Bosch-Strasse, 56727 Mayen, Tyskland
(740/750) **Fuldmægtig:** Chas. Hude A/S, H. C. Andersens Boulevard 33, 1553 København V

(111) **Reg. nr.: VR 03.085 1965**

(730) **Indehaver:** AEA Technology plc, 329 Harwell, Didcot, Oxfordshire, OX11 0RA, Storbritannien
(740/750) **Fuldmægtig:** Internationalt Patent-Bureau, Høje Taastrup Boulevard 23, 2630 Taastrup

(111) **Reg. nr.: VR 00.322 1967**

(730) **Indehaver:** LEICA INC., a corporation of the State of Delaware, P. O. Box 123, Buffalo, New York 14240, USA
(740/750) **Fuldmægtig:** Internationalt Patent-Bureau, Høje Taastrup Boulevard 23, 2630 Taastrup

(111) **Reg. nr.: VR 00.653 1967**

(730) **Indehaver:** Werkzeugfabrik GmbH Königsee, Werkstrasse 5, D-O-6824 Königsee, Tyskland
(740/750) **Fuldmægtig:** Holme Patent A/S, Sankt Peders Stræde 41, 1453 København K

(111) **Reg. nr.: VR 03.751 1970**

(730) **Indehaver:** L & F Products Holdings, Thorncliffe Park, Chapelton, Sheffield S3 4YP, Storbritannien
(740/750) **Fuldmægtig:** Hofman-Bang & Boutard, Lehmann & Ree A/S, Hans Bekkevolds Allé 7, 2900 Hellerup

(111) **Reg. nr.: VR 01.314 1972**

(730) **Indehaver:** NSI Corporation, a corporation of the State of Oregon, 9126 S. W. Ridder Road, Wilsonville, Oregon 97070, USA
(740/750) **Fuldmægtig:** Ostenfeld Patentbureau A/S, Bredgade 41, Box 1183, 1011 København K

(111) **Reg. nr.: VR 01.420 1972**

(730) **Indehaver:** The Thompson Minwax Company, 50 Chestnut Ridge Road, Montvale, New Jersey 07645 -, USA
(740/750) **Fuldmægtig:** Hofman-Bang & Boutard, Lehmann & Ree A/S, Hans Bekkevolds Allé 7, 2900 Hellerup

(111) **Reg. nr.: VR 00.491 1974**

(730) **Indehaver:** Thermos Limited, Ongar Road, Brentwood, Essex CM15 9AY, Storbritannien
(740/750) **Fuldmægtig:** Internationalt Patent-Bureau, Høje Taastrup Boulevard 23, 2630 Taastrup

(111) **Reg. nr.: VR 04.067 1975**

(730) **Indehaver:** Procter & Gamble GmbH, Sulzbacher Strasse 40, Schwalbach am Taunus, Tyskland
(740/750) **Fuldmægtig:** Hofman-Bang & Boutard, Lehmann & Ree A/S, Hans Bekkevolds Allé 7, 2900 Hellerup

(111) **Reg. nr.: VR 01.124 1976**

(730) **Indehaver:** Nine West Group Inc., a corporation of the State of Delaware, 9 West Broad Street, Stamford, Connecticut, USA
(740/750) **Fuldmægtig:** Chas. Hude A/S, H. C. Andersens Boulevard 33, 1553 København V

(111) **Reg. nr.: VR 01.962 1976**

(730) **Indehaver:** Asian & Western Classics B. V., Europlaza, Hoogoorddreef 54e, 1101 BE, Amsterdam, Holland
(740/750) **Fuldmægtig:** Chas. Hude A/S, H. C. Andersens Boulevard 33, 1553 København V

(111) **Reg. nr.: VR 02.794 1976**

(730) **Indehaver:** Saga Petroleum ASA, Kjørboveien 16, 1300 Sandvika, Norge
(740/750) **Fuldmægtig:** Chas. Hude A/S, H. C. Andersens Boulevard 33, 1553 København V

(111) **Reg. nr.: VR 02.796 1976**

(730) **Indehaver:** Saga Petroleum ASA, Kjørboveien 16, 1300 Sandvika, Norge
(740/750) **Fuldmægtig:** Chas. Hude A/S, H. C. Andersens Boulevard 33, 1553 København V

(111) **Reg. nr.: VR 02.797 1976**

(730) **Indehaver:** Saga Petroleum ASA, Kjørboveien 16, 1300 Sandvika, Norge
(740/750) **Fuldmægtig:** Chas. Hude A/S, H. C. Andersens Boulevard 33, 1553 København V

(111) **Reg. nr.: VR 04.473 1976**

(730) **Indehaver:** BHS - Bayerische Berg-, Hütten- und Salzwerke Aktiengesellschaft, Nymphenburger Str.120, D-80636 München, Tyskland
(740/750) **Fuldmægtig:** Internationalt Patent-Bureau, Høje Taastrup Boulevard 23, 2630 Taastrup

(111) **Reg. nr.: VR 00.064 1977**

(730) **Indehaver:** MACMILLAN LIMITED, 4 Little Essex Street, London WC2R 3LF, Storbritannien
(740/750) **Fuldmægtig:** Budde, Schou & Co. A/S, Vestergade 31, 1456 København K

(111) **Reg. nr.: VR 00.333 1977**

(730) **Indehaver:** Antilles Communications Limited, P. O. Box 53, Roadtown, Tortola, Britiske Jomfruøer, Storbritannien
(740/750) **Fuldmægtig:** Internationalt Patent-Bureau, Høje Taastrup Boulevard 23, 2630 Taastrup

(111) **Reg. nr.: VR 00.482 1977**

(730) **Indehaver:** AB Nordiske Musikforlaget, Box 533, 182 15 Danderyd, Sverige
(740/750) **Fuldmægtig:** Chas. Hude A/S, H. C. Andersens Boulevard 33, 1553 København V

(111) **Reg. nr.: VR 00.525 1977**

(730) **Indehaver:** Indidacto A/S, Enghavevej 3, Postboks 2328, 8260 Viby J, Danmark

(111) **Reg. nr.: VR 00.545 1977**

(730) **Indehaver:** DEUTSCHE GRAMMOPHON GESELLSCHAFT MBH, Alte Rabenstrasse 2, D-20148 Hamburg, Tyskland
(740/750) **Fuldmægtig:** Internationalt Patent-Bureau, Høje Taastrup Boulevard 23, 2630 Taastrup

(111) **Reg. nr.: VR 00.654 1977**

(730) **Indehaver:** Yamaha Corporation, 10-1, Nakazawa-cho, Hamamatsu-shi, Shizuoka-ken, Japan
(740/750) **Fuldmægtig:** Budde, Schou & Co. A/S, Vestergade 31, 1456 København K

(111) **Reg. nr.: VR 00.712 1977**

(730) **Indehaver:** Golden Bear International, Inc., a corporation of the State of Florida, 11780 U. S. Highway One, North Palm Beach, Florida 33408, USA
(740/750) **Fuldmægtig:** Chas. Hude A/S, H. C. Andersens Boulevard 33, 1553 København V

(111) **Reg. nr.: VR 00.900 1977**

(730) **Indehaver:** KRAFT FREIA MARABOU ApS, Smedeland 36, 2600 Glostrup, Danmark
(740/750) **Fuldmægtig:** Chas. Hude A/S, H. C. Andersens Boulevard 33, 1553 København V

(111) **Reg. nr.: VR 01.316 1977**

(730) **Indehaver:** AGIO SIGARENFABRIEKEN N. V., 3 Wolverstraat, 5525 AR Duizel, Holland
(740/750) **Fuldmægtig:** Jette Sandel Trademarks A/S, Postbox 130, Molledamsvej 10, 3460 Birkerød

(111) **Reg. nr.: VR 01.517 1977**

(730) **Indehaver:** Maximilian Fur Company, Inc., 345 Seventh Avenue, New York, N. Y. 10001, USA
(740/750) **Fuldmægtig:** Hofman-Bang & Boutard, Lehmann & Ree A/S, Hans Bekkevolds Allé 7, 2900 Hellerup

(111) **Reg. nr.: VR 01.658 1977**

(730) **Indehaver:** The Foxboro Company, a corporation of the State of Massachusetts, Foxboro, Massachusetts 02035, USA
(740/750) **Fuldmægtig:** Chas. Hude A/S, H. C. Andersens Boulevard 33, 1553 København V

(111) **Reg. nr.: VR 01.979 1977**

(730) **Indehaver:** C. & A. Brenninkmeyer, Bleichstrasse 20, 4000 Düsseldorf 1, Tyskland
(740/750) **Fuldmægtig:** Larsen & Birkeholm A/S Skandinavisk Patentbureau, Banegårdspladsen 1, Postboks 362, 1570 København V

(111) **Reg. nr.: VR 02.155 1977**

(730) **Indehaver:** Thermos Limited, Ongar Road, Brentwood, Essex CM15 9AY, Storbritannien
(740/750) **Fuldmægtig:** Internationalt Patent-Bureau, Høje Taastrup Boulevard 23, 2630 Taastrup

(111) **Reg. nr.: VR 02.543 1977**

(730) **Indehaver:** L. Eek-Hansen A/S, Skivevej 30, 8800 Viborg, Danmark
(740/750) **Fuldmægtig:** Larsen & Birkeholm A/S Skandinavisk Patentbureau, Banegårdspladsen 1, Postboks 362, 1570 København V

(111) **Reg. nr.: VR 03.774 1977**

(730) **Indehaver:** L & F Products Holdings, Thorncliffe Park, Chapelton, Sheffield S3 4YP, Storbritannien
(740/750) **Fuldmægtig:** Hofman-Bang & Boutard, Lehmann & Ree A/S, Hans Bekkevolds Allé 7, 2900 Hellerup

(111) **Reg. nr.: VR 03.982 1977**

(730) **Indehaver:** KRAFT FREIA MARABOU ApS, Smedeland 36, 2600 Glostrup, Danmark
(740/750) **Fuldmægtig:** Chas. Hude A/S, H. C. Andersens Boulevard 33, 1553 København V

(111) **Reg. nr.: VR 00.443 1979**

(730) **Indehaver:** C. & A. Brenninkmeyer, Bleichstrasse 20, 4000 Düsseldorf 1, Tyskland
(740/750) **Fuldmægtig:** Larsen & Birkeholm A/S Skandinavisk Patentbureau, Banegårdspladsen 1, Postboks 362, 1570 København V

(111) **Reg. nr.: VR 03.816 1979**

(730) **Indehaver:** L & F Products Holdings, Thorncliffe Park, Chapelton, Sheffield S3 4YP, Storbritannien
(740/750) **Fuldmægtig:** Hofman-Bang & Boutard, Lehmann & Ree A/S, Hans Bekkevolds Allé 7, 2900 Hellerup

(111) **Reg. nr.: VR 00.860 1980**

(730) **Indehaver:** Nine West Group Inc., a corporation of the State of Delaware, 9 West Broad Street, Stamford, Connecticut, USA
(740/750) **Fuldmægtig:** Chas. Hude A/S, H. C. Andersens Boulevard 33, 1553 København V

(111) **Reg. nr.: VR 02.206 1980**

(730) **Indehaver:** Midtsjællands Rengørings Service A/S, Skovager 9, Gevinge, 4000 Roskilde, Danmark

(111) **Reg. nr.: VR 03.973 1980**

(730) **Indehaver:** KRAFT FREIA MARABOU ApS, Smedeland 36, 2600 Glostrup, Danmark
(740/750) **Fuldmægtig:** Chas. Hude A/S, H. C. Andersens Boulevard 33, 1553 København V

(111) **Reg. nr.: VR 04.006 1980**

(730) **Indehaver:** Nine West Group Inc., a corporation of the State of Delaware, 9 West Broad Street, Stamford, Connecticut, USA
(740/750) **Fuldmægtig:** Chas. Hude A/S, H. C. Andersens Boulevard 33, 1553 København V

(111) **Reg. nr.: VR 03.151 1981**

(730) **Indehaver:** Indidacto a/s, Enghavevej 3, Postboks 2328, 8260 Viby J, Danmark

(111) **Reg. nr.: VR 03.604 1981**

(730) **Indehaver:** Société Civile Goldberg, société civile Particulière, 107, Route de Canta Gallet, F-06200 Nice, Frankrig
Société Civile Benaym, société civile Particulière, 107, Route de Canta Gallet, F-06200 Nice, Frankrig
(740/750) **Fuldmægtig:** Internationalt Patent-Bureau, Høje Taastrup Boulevard 23, 2630 Taastrup

(111) **Reg. nr.: VR 03.988 1981**

(730) **Indehaver:** Blufin S. p. A., Via Galileo Ferraris 13-15-15A, I-41012 Carpi (Modena), Italien
(740/750) **Fuldmægtig:** Larsen & Birkeholm A/S Skandinavisk Patentbureau, Banegårdspladsen 1, Postboks 362, 1570 København V

(111) **Reg. nr.: VR 00.360 1982**

(730) **Indehaver:** Gould Electronics Inc., a corporation of the State of Ohio, 35129 Curtis Boulevard, Eastlake, Ohio 44095, USA
(740/750) **Fuldmægtig:** Plougmann, Vingtoft & Partners A/S, Sankt Annæ Plads 11, Postboks 3007, 1021 København K

(111) **Reg. nr.: VR 04.097 1982**

(730) **Indehaver:** Gould Electronics Inc., a corporation of the State of Ohio, 35129 Curtis Boulevard, Eastlake, Ohio 44095, USA
(740/750) **Fuldmægtig:** Plougmann, Vingtoft & Partners A/S, Sankt Annæ Plads 11, Postboks 3007, 1021 København K

(111) **Reg. nr.: VR 01.100 1983**

(730) **Indehaver:** Gould Electronics Inc., a corporation of the State of Ohio, 35129 Curtis Boulevard, Eastlake, Ohio 44095, USA
(740/750) **Fuldmægtig:** Plougmann, Vingtoft & Partners A/S, Sankt Annæ Plads 11, Postboks 3007, 1021 København K

(111) **Reg. nr.: VR 01.649 1983**

(730) **Indehaver:** Invicta Brand spa, Corso Taranto 33, I-10154 Torino, Italien
(740/750) **Fuldmægtig:** Budde, Schou & Co. A/S, Vestergade 31, 1456 København K

(111) **Reg. nr.: VR 03.890 1983**

(730) **Indehaver:** KRAFT FREIA MARABOU ApS, Smedeland 36, 2600 Glostrup, Danmark
(740/750) **Fuldmægtig:** Chas. Hude A/S, H. C. Andersens Boulevard 33, 1553 København V

(111) **Reg. nr.: VR 04.167 1983**

(730) **Indehaver:** AKZO NOBEL INKS A/S, Abildager 16, 2605 Brøndby, Danmark

(111) **Reg. nr.: VR 04.396 1983**

(730) **Indehaver:** ØK Data ApS, Baltorpvej 158, 2750 Ballerup, Danmark
(740/750) **Fuldmægtig:** Hofman-Bang & Boutard, Lehmann & Ree A/S, Hans Bekkevolds Allé 7, 2900 Hellerup

(111) **Reg. nr.: VR 04.399 1983**

(730) **Indehaver:** ØK Data ApS, Baltorpvej 158, 2750 Ballerup, Danmark
(740/750) **Fuldmægtig:** Hofman-Bang & Boutard, Lehmann & Ree A/S, Hans Bekkevolds Allé 7, 2900 Hellerup

(111) **Reg. nr.: VR 00.600 1984**

(730) **Indehaver:** AKZO NOBEL INKS A/S, Abildager 16, 2605 Brøndby, Danmark

(111) **Reg. nr.: VR 01.105 1984**

(730) **Indehaver:** Indvandrerbladet, Bredgade 31, Baghuset, Postbox 1098, 1260 København K, Danmark

(111) **Reg. nr.: VR 01.573 1984**

(730) **Indehaver:** AKZO NOBEL INKS A/S, Abildager 16, 2605 Brøndby, Danmark

(111) **Reg. nr.: VR 02.152 1984**

(730) **Indehaver:** AKZO NOBEL INKS A/S, Abildager 16, 2605 Brøndby, Danmark

(111) **Reg. nr.: VR 02.202 1984**

(730) **Indehaver:** The Thompson Minwax Company, 50 Chestnut Ridge Road, Montvale, New Jersey 07645, USA
(740/750) **Fuldmægtig:** Hofman-Bang & Boutard, Lehmann & Ree A/S, Hans Bekkevolds Allé 7, 2900 Hellerup

(111) **Reg. nr.: VR 02.452 1984**

(730) **Indehaver:** AKZO NOBEL INKS A/S, Abildager 16, 2605 Brøndby, Danmark

(111) **Reg. nr.: VR 03.174 1984**

(730) **Indehaver:** AKZO NOBEL INKS A/S, Abildager 16, 2605 Brøndby, Danmark

(111) **Reg. nr.: VR 00.017 1985**

(730) **Indehaver:** C. S. BROOKS CANADA, INC., a corporation of the State of Delaware, One Lafayette Place, Greenwich, Connecticut, USA
(740/750) **Fuldmægtig:** Chas. Hude A/S, H. C. Andersens Boulevard 33, 1553 København V

(111) **Reg. nr.: VR 03.428 1985**

(730) **Indehaver:** Nine West Group Inc., a corporation of the State of Delaware, 9 West Broad Street, Stamford, Connecticut, USA
(740/750) **Fuldmægtig:** Chas. Hude A/S, H. C. Andersens Boulevard 33, 1553 København V

(111) **Reg. nr.: VR 03.403 1986**

(730) **Indehaver:** Carlo Gavazzi Impianti S. p. A., Via Gallarate 139, I-20151 Milano, Italien
(740/750) **Fuldmægtig:** Hofman-Bang & Boutard, Lehmann & Ree A/S, Hans Bekkevolds Allé 7, 2900 Hellerup

(111) **Reg. nr.: VR 00.093 1987**

(730) **Indehaver:** S. P. R. L. Jean Roba, 78 Avenue du Heymbosch, B-1090 Jette, Belgien
(740/750) **Fuldmægtig:** Hofman-Bang & Boutard, Lehmann & Ree A/S, Hans Bekkevolds Allé 7, 2900 Hellerup

(111) **Reg. nr.: VR 00.108 1987**

(730) **Indehaver:** Benetton Group S. p. A., Via Villa Minelli 1, 31050 Ponzano Veneto (Treviso), Italien
(740/750) **Fuldmægtig:** Plougmann, Vingtoft & Partners A/S, Sankt Annæ Plads 11, Postboks 3007, 1021 København K

(111) **Reg. nr.: VR 00.290 1987**

(730) **Indehaver:** Zakłady Azotowe "Włocławek"-Spółka Akcyjna, Włocławek, Polen
(740/750) **Fuldmægtig:** Chas. Hude A/S, H. C. Andersens Boulevard 33, 1553 København V

(111) **Reg. nr.: VR 00.343 1987**

(730) **Indehaver:** Imperial Chemical Industries PLC, Imperial Chemical House, Millbank, London SW1P 3JF, Storbritannien
(740/750) **Fuldmægtig:** Chas. Hude A/S, H. C. Andersens Boulevard 33, 1553 København V

(111) **Reg. nr.: VR 00.372 1987**

(730) **Indehaver:** S. A. NAF-NAF, 6/10, Boulevard Foch, 93800 EPINAY SUR SEINE, Frankrig
(740/750) **Fuldmægtig:** Ostenfeld Patentbureau A/S, Bredgade 41, Box 1183, 1011 København K

(111) **Reg. nr.: VR 00.423 1987**

(730) **Indehaver:** Unibank A/S, Torvegade 2, 1786 København V, Danmark

(111) **Reg. nr.: VR 00.424 1987**

(730) **Indehaver:** Unibank A/S, Torvegade 2, 1786 København V, Danmark

(111) **Reg. nr.: VR 00.555 1987**

(730) **Indehaver:** modernoptik gmbh, Weilimdorfer Strasse 85-89, 70839 Gerlingen, Württ, Tyskland
(740/750) **Fuldmægtig:** Chas. Hude A/S, H. C. Andersens Boulevard 33, 1553 København V

(111) **Reg. nr.: VR 00.650 1987**

(730) **Indehaver:** Artemide S. p. A., Corso Monforte 19, Milano, Italien
(740/750) **Fuldmægtig:** Patentbureauet Magnus Jensens Eftf., Frederiksborgvej 15, 3520 Farum

(111) **Reg. nr.: VR 00.681 1987**

(730) **Indehaver:** British Airways Plc, Speedbird House, Hounslow, Middlesex, Storbritannien
(740/750) **Fuldmægtig:** Budde, Schou & Co. A/S, Vestergade 31, 1456 København K

(111) Reg. nr.: VR 00.795 1987

(730) **Indehaver:** Newscorp Services B. V., 30, Bouverie Street, London, Storbritannien
 (740/750) **Fuldmægtig:** Budde, Schou & Co. A/S, Vestergade 31, 1456 København K

(111) Reg. nr.: VR 00.910 1987

(730) **Indehaver:** A/S Mortalin, Bråbyvej 74-76, 4690 Haslev, Danmark
 (740/750) **Fuldmægtig:** Chas. Hude A/S, H. C. Andersens Boulevard 33, 1553 København V

(111) Reg. nr.: VR 00.926 1987

(730) **Indehaver:** Svejsemaskinefabrikken Migatronic A/S, Aggersundvej 33, 9690 Fjerritslev, Danmark
 (740/750) **Fuldmægtig:** Larsen & Birkeholm A/S Skandinavisk Patentbureau, Banegårdspladsen 1, Postboks 362, 1570 København V

(111) Reg. nr.: VR 00.947 1987

(730) **Indehaver:** Nordisk Budservice, Box 30183, S-104 25 Stockholm, Sverige
 (740/750) **Fuldmægtig:** Hofman-Bang & Boutard, Lehmann & Ree A/S, Hans Bekkevolds Allé 7, 2900 Hellerup

(111) Reg. nr.: VR 00.952 1987

(730) **Indehaver:** ARJO WIGGINS LIMITED, Gateway House, Basing View, Basingstoke, Hampshire RG21 4EE, Storbritannien
 (740/750) **Fuldmægtig:** Chas. Hude A/S, H. C. Andersens Boulevard 33, 1553 København V

(111) Reg. nr.: VR 00.964 1987

(730) **Indehaver:** Kabushiki Kaisha Kuretake Seishodo, also trading as Kuretake Co., Ltd., 576, 7-chome, Minamikyobate-cho, Nara-shi, Nara-ken, Japan
 (740/750) **Fuldmægtig:** Hofman-Bang & Boutard, Lehmann & Ree A/S, Hans Bekkevolds Allé 7, 2900 Hellerup

(111) Reg. nr.: VR 01.032 1987

(730) **Indehaver:** Revlon (Suisse) S. A., Badenerstrasse 116, CH-8952 Schlieren, Schweiz
 (740/750) **Fuldmægtig:** Internationalt Patent-Bureau, Høje Taastrup Boulevard 23, 2630 Taastrup

(111) Reg. nr.: VR 01.048 1987

(730) **Indehaver:** Aktiebolaget Klippans Finpappersbruk, Västergatan 1, 352 30 Växjö, Sverige
 (740/750) **Fuldmægtig:** Chas. Hude A/S, H. C. Andersens Boulevard 33, 1553 København V

(111) Reg. nr.: VR 01.144 1987

(730) **Indehaver:** Jens Kr. Tv. Olesen, Bøgevej 1, Salten, 8653 Them, Danmark

(111) Reg. nr.: VR 01.191 1987

(730) **Indehaver:** GIO. BUTON & C. S. p. A., Via Tomba Forella 3, 40068 San Lazzaro de Savena, Bologna, Italien
 (740/750) **Fuldmægtig:** Chas. Hude A/S, H. C. Andersens Boulevard 33, 1553 København V

(111) Reg. nr.: VR 01.251 1987

(730) **Indehaver:** KRINGS Fruchtsaft AG, Am Hasenhess 1, D-41189 Mönchengladbach, Tyskland
 (740/750) **Fuldmægtig:** Internationalt Patent-Bureau, Høje Taastrup Boulevard 23, 2630 Taastrup

(111) Reg. nr.: VR 01.252 1987

(730) **Indehaver:** Tandem Computers Incorporated, 19191, Vallco Parkway, Cupertino, CA 95014-2599, USA
 (740/750) **Fuldmægtig:** Hofman-Bang & Boutard, Lehmann & Ree A/S, Hans Bekkevolds Allé 7, 2900 Hellerup

(111) Reg. nr.: VR 01.321 1987

(730) **Indehaver:** Enrique Bernat Fontlladosa, Avinguda Diagonal 662-664, Barcelona, Spanien
 (740/750) **Fuldmægtig:** Hofman-Bang & Boutard, Lehmann & Ree A/S, Hans Bekkevolds Allé 7, 2900 Hellerup

(111) Reg. nr.: VR 01.495 1987

(730) **Indehaver:** Idéal S. A., 65, rue Alexandre Dumas, F-69120 Vaulx-en-Velin, Frankrig
 (740/750) **Fuldmægtig:** Internationalt Patent-Bureau, Høje Taastrup Boulevard 23, 2630 Taastrup

(111) Reg. nr.: VR 01.508 1987

(730) **Indehaver:** Lifetouch Inc., a corporation of the State of Minnesota, 400 Paramount Plaza, 7831 Glenroy Road, Minneapolis, Minnesota 55439, USA
 (740/750) **Fuldmægtig:** Chas. Hude A/S, H. C. Andersens Boulevard 33, 1553 København V

(111) Reg. nr.: VR 01.556 1987

(730) **Indehaver:** Daimler-Benz Inter Service (debis) AG, Englerallee 40, D-W 1000 Berlin 33, Tyskland
 (740/750) **Fuldmægtig:** Hofman-Bang & Boutard, Lehmann & Ree A/S, Hans Bekkevolds Allé 7, 2900 Hellerup

(111) Reg. nr.: VR 01.568 1987

(730) **Indehaver:** Unifinans A/S, Helgeshøj Allé 21, 2630 Taastrup, Danmark

(111) Reg. nr.: VR 01.772 1987

(730) **Indehaver:** Fix-Hansen Reklame/Markedsføring ApS, Palægade 6, 1261 København K, Danmark
 (740/750) **Fuldmægtig:** Larsen & Birkeholm A/S Skandinavisk Patentbureau, Banegårdspladsen 1, Postboks 362, 1570 København V

(111) Reg. nr.: VR 01.782 1987

(730) **Indehaver:** A/S Brüel & Kjær, Skodsborgvej 307, 2850 Nærum, Danmark
 (740/750) **Fuldmægtig:** Chas. Hude A/S, H. C. Andersens Boulevard 33, 1553 København V

(111) Reg. nr.: VR 01.788 1987

(730) **Indehaver:** Gould Electronics Inc., a corporation of the State of Ohio, 35129 Curtis Boulevard, Eastlake, Ohio 44095, USA
 (740/750) **Fuldmægtig:** Plougmann, Vingtoft & Partners A/S, Sankt Annæ Plads 11, Postboks 3007, 1021 København K

(111) Reg. nr.: VR 01.809 1987

(730) **Indehaver:** Jurai Raya Kunehorn Bülow, Tjærebyvej 15, 4690 Haslev, Danmark

(111) Reg. nr.: VR 01.913 1987

(730) **Indehaver:** Aase Odfeldt, Todbølvej 16, 7752 Snedsted, Danmark
 (740/750) **Fuldmægtig:** Larsen & Birkeholm A/S Skandinavisk Patentbureau, Banegårdspladsen 1, Postboks 362, 1570 København V

(111) Reg. nr.: VR 03.017 1987

(730) **Indehaver:** Thomas Wulff, c/o Centrum Dyrehandel, Værkstedsvænget 6, 4622 Havdrup, Danmark

(111) Reg. nr.: VR 03.762 1989

(730) **Indehaver:** AKZO NOBEL INKS A/S, Abildager 16, 2605 Brøndby, Danmark

(111) Reg. nr.: VR 03.797 1989

(730) **Indehaver:** EFFIX S. A., 34, rue Jesn Jaurès, F-92800 Puteaux, Frankrig
 (740/750) **Fuldmægtig:** Internationalt Patent-Bureau, Høje Taastrup Boulevard 23, 2630 Taastrup

(111) Reg. nr.: VR 04.686 1989

(730) **Indehaver:** Procter & Gamble GmbH, Sulzbacher Strasse 40, Schwalbach am Taunus, Tyskland
 (740/750) **Fuldmægtig:** Hofman-Bang & Boutard, Lehmann & Ree A/S, Hans Bekkevolds Allé 7, 2900 Hellerup

(111) Reg. nr.: VR 06.811 1989

(730) **Indehaver:** AKZO NOBEL INKS A/S, Abildager 16, 2605 Brøndby, Danmark

(111) **Reg. nr.: VR 01.704 1990**

(730) **Indehaver:** AKZO NOBEL INKS A/S, Abildager 16, 2605 Brøndby, Danmark

(111) **Reg. nr.: VR 02.204 1990**

(730) **Indehaver:** Nine West Group Inc., a corporation of the State of Delaware, 9 West Broad Street, Stamford, Connecticut, USA

(740/750) **Fuldmægtig:** Chas. Hude A/S, H. C. Andersens Boulevard 33, 1553 København V

(111) **Reg. nr.: VR 03.063 1990**

(730) **Indehaver:** AKZO NOBEL INKS A/S, Abildager 16, 2605 Brøndby, Danmark

(111) **Reg. nr.: VR 01.370 1991**

(730) **Indehaver:** Basler GmbH, Dammer Weg 51, D-63773 Goldbach, Tyskland

(740/750) **Fuldmægtig:** Hofman-Bang & Boutard, Lehmann & Ree A/S, Hans Bekkevolds Allé 7, 2900 Hellerup

(111) **Reg. nr.: VR 02.162 1991**

(730) **Indehaver:** Nine West Group Inc., a corporation of the State of Delaware, 9 West Broad Street, Stamford, Connecticut, USA

(740/750) **Fuldmægtig:** Chas. Hude A/S, H. C. Andersens Boulevard 33, 1553 København V

(111) **Reg. nr.: VR 04.168 1991**

(730) **Indehaver:** Nine West Group Inc., a corporation of the State of Delaware, 9 West Broad Street, Stamford, Connecticut, USA

(740/750) **Fuldmægtig:** Chas. Hude A/S, H. C. Andersens Boulevard 33, 1553 København V

(111) **Reg. nr.: VR 05.741 1991**

(730) **Indehaver:** Nine West Group Inc., a corporation of the State of Delaware, 9 West Broad Street, Stamford, Connecticut, USA

(740/750) **Fuldmægtig:** Chas. Hude A/S, H. C. Andersens Boulevard 33, 1553 København V

(111) **Reg. nr.: VR 05.756 1991**

(730) **Indehaver:** Canal + D. A., 6, Boulevard de la Republique, F-92514 Boulogne Billancourt Cedex, Frankrig

(740/750) **Fuldmægtig:** Hofman-Bang & Boutard, Lehmann & Ree A/S, Hans Bekkevolds Allé 7, 2900 Hellerup

(111) **Reg. nr.: VR 08.614 1991**

(730) **Indehaver:** Jurai Raya Kunehorn Bülow, Tjærebyvej 15, 4690 Haslev, Danmark

(111) **Reg. nr.: VR 08.827 1991**

(730) **Indehaver:** Procter & Gamble GmbH, Sulzbacher Strasse 40, Schwalbach am Taunus, Tyskland

(740/750) **Fuldmægtig:** Hofman-Bang & Boutard, Lehmann & Ree A/S, Hans Bekkevolds Allé 7, 2900 Hellerup

(111) **Reg. nr.: VR 00.454 1992**

(730) **Indehaver:** Vest Vagt A/S, Mådevej 15, 6700 Esbjerg, Danmark

(111) **Reg. nr.: VR 03.565 1992**

(730) **Indehaver:** Turnover Benelux B. V., Overschiestraat 182, 1062 XK Amsterdam, Holland

(740/750) **Fuldmægtig:** Jette Sandel Trademarks A/S, Postbox 130, Møledamsvej 10, 3460 Birkerød

(111) **Reg. nr.: VR 04.164 1992**

(730) **Indehaver:** Pierrefeu S. A., 9, rue Auguste Desgenetais, 76210 Gruchet le Valasse, Frankrig

(740/750) **Fuldmægtig:** Larsen & Birkeholm A/S Skandinavisk Patentbureau, Banegårdspladsen 1, Postboks 362, 1570 København V

(111) **Reg. nr.: VR 05.230 1992**

(730) **Indehaver:** ING Groep N. V., Strawinskylaan 2631, NL-1077 ZZ Amsterdam, Holland

(740/750) **Fuldmægtig:** Internationalt Patent-Bureau, Høje Taastrup Boulevard 23, 2630 Taastrup

(111) **Reg. nr.: VR 05.231 1992**

(730) **Indehaver:** ING Groep N. V., Strawinskylaan 2631, NL-1077 ZZ Amsterdam, Holland

(740/750) **Fuldmægtig:** Internationalt Patent-Bureau, Høje Taastrup Boulevard 23, 2630 Taastrup

(111) **Reg. nr.: VR 09.485 1992**

(730) **Indehaver:** Martin Professional A/S, Nordlandsvej 114, 8240 Risskov, Danmark

(740/750) **Fuldmægtig:** Ostenfeld Patentbureau A/S, Bredgade 41, Box 1183, 1011 København K

(111) **Reg. nr.: VR 10.320 1992**

(730) **Indehaver:** MissingLink A/S, Hvidkildevej 5, Tjørring, 7400 Herning, Danmark

(740/750) **Fuldmægtig:** Hofman-Bang & Boutard, Lehmann & Ree A/S, Hans Bekkevolds Allé 7, 2900 Hellerup

(111) **Reg. nr.: VR 00.700 1993**

(730) **Indehaver:** Remedan af 1985 ApS, Gydevang 39-41, 3450 Allerød, Danmark

(111) **Reg. nr.: VR 01.048 1993**

(730) **Indehaver:** Martin Professional A/S, Nordlandsvej 114, 8240 Risskov, Danmark

(740/750) **Fuldmægtig:** Ostenfeld Patentbureau A/S, Bredgade 41, Box 1183, 1011 København K

(111) **Reg. nr.: VR 01.651 1993**

(730) **Indehaver:** Canal + D. A., 6, Boulevard de la Republique, F-92514 Boulogne Billancourt Cedex, Frankrig

(740/750) **Fuldmægtig:** Hofman-Bang & Boutard, Lehmann & Ree A/S, Hans Bekkevolds Allé 7, 2900 Hellerup

(111) **Reg. nr.: VR 05.009 1993**

(730) **Indehaver:** Infoscan, Nordre Fasanvej 108 B, 2000 Frederiksberg, Danmark

(111) **Reg. nr.: VR 07.497 1993**

(730) **Indehaver:** Landsudvalget for Svin/DANSKE SLAGTERIER, Axelborg, Axeltorv 3, 1609 København V, Danmark

(740/750) **Fuldmægtig:** Hofman-Bang & Boutard, Lehmann & Ree A/S, Hans Bekkevolds Allé 7, 2900 Hellerup

(111) **Reg. nr.: VR 08.073 1993**

(730) **Indehaver:** Landsudvalget for Svin/DANSKE SLAGTERIER, Axelborg, Axeltorv 3, 1609 København V, Danmark

(740/750) **Fuldmægtig:** Hofman-Bang & Boutard, Lehmann & Ree A/S, Hans Bekkevolds Allé 7, 2900 Hellerup

(111) **Reg. nr.: VR 08.074 1993**

(730) **Indehaver:** Landsudvalget for Svin/DANSKE SLAGTERIER, Axelborg, Axeltorv 3, 1609 København V, Danmark

(740/750) **Fuldmægtig:** Hofman-Bang & Boutard, Lehmann & Ree A/S, Hans Bekkevolds Allé 7, 2900 Hellerup

(111) **Reg. nr.: VR 01.707 1994**

(730) **Indehaver:** Landsudvalget for Svin, DANSKE SLAGTERIER, Axelborg, Axeltorv 3, 1609 København V, Danmark

(740/750) **Fuldmægtig:** Hofman-Bang & Boutard, Lehmann & Ree A/S, Hans Bekkevolds Allé 7, 2900 Hellerup

(111) **Reg. nr.: VR 03.798 1994**

(730) **Indehaver:** GRAND MOULINS DE PARIS, société, 99, rue Mirabeau, F-94200 Ivry-sur-Seine, Frankrig

(740/750) **Fuldmægtig:** Internationalt Patent-Bureau, Høje Taastrup Boulevard 23, 2630 Taastrup

(111) **Reg. nr.: VR 04.456 1994**

(730) **Indehaver:** Martin Professional A/S, Nordlandsvej 114, 8240 Risskov, Danmark

(740/750) **Fuldmægtig:** Ostenfeld Patentbureau A/S, Bredgade 41, Box 1183, 1011 København K

(111) **Reg. nr.: VR 04.808 1994**

(730) **Indehaver:** RED OG DEAD LIMITED, The Pentland Centre, Lakeside, Squires Lane, Finchley, London N3 2QL, Storbritannien
(740/750) **Fuldmægtig:** Chas. Hude A/S, H. C. Andersens Boulevard 33, 1553 København V

(111) **Reg. nr.: VR 05.246 1994**

(730) **Indehaver:** GRAND MOULINS DE PARIS, société, 99, rue Mirabeau, F-94200 Ivry-sur Seine, Frankrig
(740/750) **Fuldmægtig:** Internationalt Patent-Bureau, Høje Taastrup Boulevard 23, 2630 Taastrup

(111) **Reg. nr.: VR 05.727 1994**

(730) **Indehaver:** Martin Professional A/S, Nordlandsvej 114, 8240 Risskov, Danmark
(740/750) **Fuldmægtig:** Ostenfeld Patentbureau A/S, Bredgade 41, Box 1183, 1011 København K

(111) **Reg. nr.: VR 00.348 1995**

(730) **Indehaver:** Nine West Group Inc., a corporation of the State of Delaware, 9 West Broad Street, Stamford, Connecticut, USA
(740/750) **Fuldmægtig:** Chas. Hude A/S, H. C. Andersens Boulevard 33, 1553 København V

(111) **Reg. nr.: VR 00.522 1995**

(730) **Indehaver:** Biocine S. p. A., Via Fiorentina, 1, I-53100 Siena, Italien
(740/750) **Fuldmægtig:** Hofman-Bang & Boutard, Lehmann & Ree A/S, Hans Bekkevolds Allé 7, 2900 Hellerup

(111) **Reg. nr.: VR 07.477 1995**

(730) **Indehaver:** Procter & Gamble GmbH, Sulzbacher Strasse 40, Swalbach am Taunus, Tyskland
(740/750) **Fuldmægtig:** Hofman-Bang & Boutard, Lehmann & Ree A/S, Hans Bekkevolds Allé 7, 2900 Hellerup

(111) **Reg. nr.: VR 01.368 1996**

(730) **Indehaver:** Ind Coope (Oxford & West) Limited, 107 Station Street, Burton-on-Trent, Staffordshire DE14 1BZ, Storbritannien
(740/750) **Fuldmægtig:** Internationalt Patent-Bureau, Høje Taastrup Boulevard 23, 2630 Taastrup

(111) **Reg. nr.: VR 01.501 1996**

(730) **Indehaver:** Terre des Hommes - Denmark, Fuglegårdsvænget 22, 2820 Gentofte, Danmark
(740/750) **Fuldmægtig:** Ostenfeld Patentbureau A/S, Bredgade 41, Box 1183, 1011 København K

(111) **Reg. nr.: VR 02.133 1996**

(730) **Indehaver:** Danwear A/S, Kastaniehøjvej 2, 8600 Silkeborg, Danmark
(740/750) **Fuldmægtig:** Hofman-Bang & Boutard, Lehmann & Ree A/S, Hans Bekkevolds Allé 7, 2900 Hellerup

(111) **Reg. nr.: VR 03.094 1996**

(730) **Indehaver:** edelpitch AB, Box 1016, 101 38 Stockholm, Sverige
(740/750) **Fuldmægtig:** Advokat René Johansen, Malmøgade 5, 2100 København Ø

(111) **Reg. nr.: VR 03.428 1996**

(730) **Indehaver:** Martin Professional A/S, Nordlandsvej 114, 8240 Risskov, Danmark
(740/750) **Fuldmægtig:** Ostenfeld Patentbureau A/S, Bredgade 41, Box 1183, 1011 København K

(111) **Reg. nr.: VR 04.628 1996**

(730) **Indehaver:** Martin Professional A/S, Nordlandsvej 114, 8240 Risskov, Danmark
(740/750) **Fuldmægtig:** Ostenfeld Patentbureau A/S, Bredgade 41, Box 1183, 1011 København K

(111) **Reg. nr.: VR 04.864 1996**

(730) **Indehaver:** Landsudvalget for Svin, DANSKE SLAGTERIER, Att.: Bent Ib Hansen, Axelborg, Axeltorv 3, 1609 København V, Danmark
(740/750) **Fuldmægtig:** Hofman-Bang & Boutard, Lehmann & Ree A/S, Hans Bekkevolds Allé 7, 2900 Hellerup

(111) **Reg. nr.: VR 05.338 1996**

(730) **Indehaver:** Marianne Bendix Nielsen, Annekset, Flinterupvej 51, 4480 St. Fuglede, Danmark
Jørgen Wagner Nielsen, Flinterupvej 51, 4480 St. Fuglede, Danmark

(111) **Reg. nr.: VR 05.381 1996**

(730) **Indehaver:** Eurovita A/S, Tigervej 37, 4600 Køge, Danmark
(740/750) **Fuldmægtig:** Jette Sandel Trademarks A/S, Postbox 130, Møledamsvej 10, 3460 Birkerød

(111) **Reg. nr.: VR 06.098 1996**

(730) **Indehaver:** Ridge Tool GmbH & Co., Hasslinghauser Strasse 150, D-58285 Gevelsberg, Tyskland
(740/750) **Fuldmægtig:** Hofman-Bang & Boutard, Lehmann & Ree A/S, Hans Bekkevolds Allé 7, 2900 Hellerup

(111) **Reg. nr.: VR 06.480 1996**

(730) **Indehaver:** Lemada Light Industries Ltd., P. O. B. 21560, Tel-Aviv 61214, Israel
(740/750) **Fuldmægtig:** K. E. Mathiasen A/S, Sintrupvej 12, 8220 Brabrand

(111) **Reg. nr.: VR 06.614 1996**

(730) **Indehaver:** Biocine S. p. A., Via Fiorentina, 1, I-53100 Siena, Italien
(740/750) **Fuldmægtig:** Hofman-Bang & Boutard, Lehmann & Ree A/S, Hans Bekkevolds Allé 7, 2900 Hellerup

(111) **Reg. nr.: VR 07.170 1996**

(730) **Indehaver:** Missinglink A/S, Hvidkildevej 5, Tjørring, 7400 Herning, Danmark
(740/750) **Fuldmægtig:** Hofman-Bang & Boutard, Lehmann & Ree A/S, Hans Bekkevolds Allé 7, 2900 Hellerup

Varemærker**Tilførsler til registreringer****Klasse- og varefortegnelse efter begrænsning, herunder begrænsning efter indsigelse eller efter deling****(111) Reg. nr.: VR 00.653 1967****(511) Klasse 7:** Rundsavblade, båndsavblade, metalsavblade, universal- og programværktøjer (maskinværktøj), stemboremaskiner, spindepumper, maskiner til vedligeholdelse af værktøjer, specialmaskiner til værktøjsfremstilling.**(511) Klasse 8:** Værktøjer til spåntagende bearbejdning, nemlig spiralbor, gevindtappe, gevindbundtappe, undersænkere og undersænkbor, rivaler, centrumsbor, metalsavblade, universal- og programværktøjer (håndværktøj), drejemøjselholdere og drejemøjsler.**(111) Reg. nr.: VR 04.404 1977****(511) Klasse 25.****(111) Reg. nr.: VR 06.468 1996****(511) Klasse 29:** Kød, fisk, fjerkræ og vildt, kødekstrakter, konserverede, tørrede og kogte frugter og grøntsager, geléer, syltetøj, frugtsauce, sandwichfyld baseret på frugt, æg, mælk og mejeriprodukter, spiselige olier og spisefedt.**(511) Klasse 30:** The, ris, tapioka, sago, kaffeerstatning, mel og næringsmidler af korn, brød, konditorvarer, honning, sirup, gær, bagepulver, salt, sennep, eddike, herunder vineddike, saucer (krydrede), krydderier, råis.**(511) Klasse 32:** Øl, mineralvand og kulsyreholdige vande og andre ikke-alkoholholdige drikke, frugtdrikke og frugtsaft, saft og andre præparater til fremstilling af drikke.**(111) Reg. nr.: VR 00.330 1997****(511) Klasse 5:** Hydrogel til sårpleje.

Varemærker

Tilførsler til registreringer

Mærkeændringer

(111) Reg. nr.: VR 00.683 1977

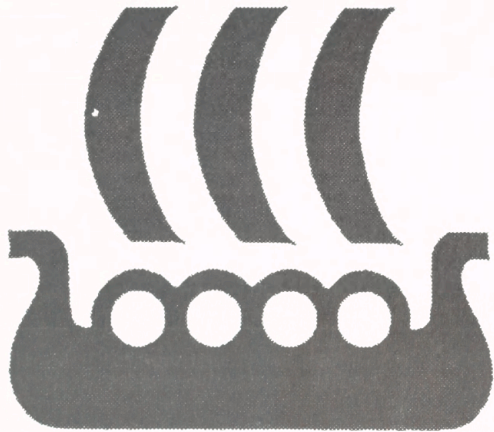

Varemærker

Tilførsler til registreringer

Licens

(111) **Reg. nr.: VR 03.798 1994**
(791/793) **Noteret dato:** 05 feb 1997
Licenstag: PALSGAARD INDUSTRI A/S
Palsgaardvej 10, 7130 Juelsminde
Danmark
Licens tillagt ifølge dokumentation af 03 jul 1996

(111) **Reg. nr.: VR 05.246 1994**
(791/793) **Noteret dato:** 05 feb 1997
Licenstag: PALSGAARD INDUSTRI A/S
Palsgaardsvej 10, 7130 Juelsminde
Danmark
Licens tillagt ifølge dokumentation af 03 jul 1996

(111) **Reg. nr.: VR 05.248 1994**
(791/793) **Noteret dato:** 05 feb 1997
Licenstag: PALSGAARD INDUSTRI A/S
Palsgaardsvej 10, 7130 Juelsminde
Danmark
Licens tillagt ifølge dokumentation af 03 jul 1996

(111) **Reg. nr.: VR 04.973 1996**
(791/793) **Noteret dato:** 07 feb 1997
Licenstag: Post Danmark
Tietgensgade 37, 1566 København V
Danmark
Licens tillagt ifølge overenskomst af 12 aug 1997.

Varemærker

Tilførsler til registreringer

Pant og udlæg

(111) **Reg. nr.: VR 04.153 1993**

(DP) **Pant noteret:** 05 feb 1997

Panthaver: Congress Financial Corporation (Southwest)

1201 Main Street, Suite 1600, Dallas, TX 75250

USA

Varemærker

Fornyede registreringer

VR 01.132 1936	VR 01.264 1977
VR 00.094 1937	VR 01.265 1977
VR 00.150 1937	VR 01.268 1977
VR 00.156 1937	VR 01.273 1977
VR 00.169 1947	VR 01.299 1977
VR 00.206 1947	VR 01.310 1977
VR 00.415 1947	VR 01.316 1977
VR 00.434 1947	VR 01.388 1977
VR 00.555 1947	VR 01.412 1977
VR 02.234 1956	VR 01.514 1977
VR 00.112 1957	VR 01.517 1977
VR 00.175 1957	VR 01.565 1977
VR 00.182 1957	VR 01.584 1977
VR 00.189 1957	VR 01.623 1977
VR 00.205 1957	VR 01.658 1977
VR 00.354 1957	VR 00.093 1987
VR 00.398 1957	VR 00.108 1987
VR 00.453 1957	VR 00.290 1987
VR 00.496 1957	VR 00.343 1987
VR 00.679 1957	VR 00.372 1987
VR 02.935 1966	VR 00.423 1987
VR 02.997 1966	VR 00.424 1987
VR 00.047 1967	VR 00.503 1987
VR 00.161 1967	VR 00.555 1987
VR 00.240 1967	VR 00.567 1987
VR 00.322 1967	VR 00.581 1987
VR 00.335 1967	VR 00.633 1987
VR 00.336 1967	VR 00.650 1987
VR 00.342 1967	VR 00.681 1987
VR 00.364 1967	VR 00.712 1987
VR 00.365 1967	VR 00.766 1987
VR 00.374 1967	VR 00.783 1987
VR 00.376 1967	VR 00.795 1987
VR 00.405 1967	VR 00.858 1987
VR 00.539 1967	VR 00.864 1987
VR 00.567 1967	VR 00.888 1987
VR 00.590 1967	VR 00.910 1987
VR 00.644 1967	VR 00.917 1987
VR 00.654 1967	VR 00.933 1987
VR 00.831 1967	VR 00.936 1987
VR 00.914 1967	VR 00.945 1987
VR 00.925 1967	VR 00.947 1987
VR 01.192 1967	VR 00.952 1987
VR 01.212 1967	VR 00.964 1987
VR 01.217 1967	VR 00.981 1987
VR 01.258 1967	VR 00.995 1987
VR 01.279 1967	VR 01.029 1987
VR 01.294 1967	VR 01.032 1987
VR 01.307 1967	VR 01.044 1987
VR 01.318 1967	VR 01.045 1987
VR 01.323 1967	VR 01.048 1987
VR 04.473 1976	VR 01.051 1987
VR 00.064 1977	VR 01.059 1987
VR 00.182 1977	VR 01.088 1987
VR 00.333 1977	VR 01.120 1987
VR 00.385 1977	VR 01.123 1987
VR 00.417 1977	VR 01.126 1987
VR 00.482 1977	VR 01.187 1987
VR 00.497 1977	VR 01.191 1987
VR 00.534 1977	VR 01.199 1987
VR 00.535 1977	VR 01.234 1987
VR 00.545 1977	VR 01.252 1987
VR 00.577 1977	VR 01.316 1987
VR 00.610 1977	VR 01.321 1987
VR 00.621 1977	VR 01.462 1987
VR 00.654 1977	VR 01.489 1987
VR 00.675 1977	VR 01.493 1987
VR 00.678 1977	VR 01.494 1987
VR 00.683 1977	VR 01.508 1987
VR 00.712 1977	VR 01.522 1987
VR 00.831 1977	VR 01.523 1987
VR 00.907 1977	VR 01.525 1987
VR 00.917 1977	VR 01.526 1987
VR 00.945 1977	VR 01.527 1987
VR 01.128 1977	VR 01.528 1987
VR 01.137 1977	VR 01.531 1987
VR 01.227 1977	VR 01.540 1987

VR 01.548 1987
 VR 01.556 1987
 VR 01.566 1987
 VR 01.567 1987
 VR 01.568 1987
 VR 01.580 1987
 VR 01.595 1987
 VR 01.631 1987
 VR 01.635 1987
 VR 01.644 1987
 VR 01.782 1987
 VR 01.368 1996

Varemærker
Udslettede registreringer

Omfatter udslettelser efter indsigelse, på grund af manglende fornyelse samt udslettelse foretaget på mærkeindehaverens begæring eller på grund af dom

VR 00.237 1916
VR 00.696 1936
VR 01.025 1946
VR 01.280 1956
VR 01.288 1956
VR 01.307 1956
VR 01.718 1966
VR 01.719 1966
VR 01.720 1966
VR 01.728 1966
VR 01.734 1966
VR 01.740 1966
VR 01.741 1966
VR 01.742 1966
VR 02.298 1976
VR 02.299 1976
VR 02.303 1976
VR 02.311 1976
VR 02.332 1976
VR 02.334 1976
VR 02.336 1976
VR 02.338 1976
VR 02.340 1976
VR 02.350 1976
VR 02.352 1976
VR 02.353 1976
VR 02.357 1976
VR 02.358 1976
VR 02.365 1976
VR 02.371 1976
VR 02.373 1976
VR 02.374 1976
VR 02.377 1976
VR 02.380 1976
VR 02.383 1976
VR 02.393 1976
VR 02.394 1976
VR 02.396 1976
VR 02.397 1976
VR 02.398 1976
VR 02.400 1976
VR 02.404 1976
VR 02.405 1976
VR 02.406 1976
VR 02.408 1976
VR 02.410 1976
VR 01.534 1986
VR 01.537 1986
VR 01.538 1986
VR 01.539 1986
VR 01.540 1986
VR 01.547 1986
VR 01.548 1986
VR 01.551 1986
VR 01.552 1986
VR 01.554 1986
VR 01.556 1986
VR 01.557 1986
VR 01.559 1986
VR 01.562 1986
VR 01.564 1986
VR 01.565 1986
VR 01.566 1986
VR 01.567 1986
VR 01.568 1986
VR 01.569 1986
VR 01.570 1986
VR 01.572 1986
VR 01.575 1986
VR 01.581 1986
VR 01.585 1986
VR 01.586 1986
VR 01.588 1986
VR 01.589 1986
VR 01.590 1986
VR 02.974 1986
VR 05.283 1994

VR 05.626 1996

Rettelser.

Til modtagerne af Dansk Varemærketidende
nr. 8, 118. årgang 19. februar 1997

Vi skal hermed meddele modtagere af ovennævnte Tidende, at der på forsiden er sket en fejl i datoen (19. februar 1996).
Datoen skal rettelig være:

19. februar 1997

Vi beklager fejlen og understreger samtidigt at det kun er på forsiden af det aktuelle Tidende fejlen er sket.

0101 700 10 RV
 0201 000 10 RV
 0301 000 10 RV
 0401 000 10 RV
 0501 000 10 RV
 0601 000 10 RV
 0701 000 10 RV
 0801 000 10 RV
 0901 000 10 RV
 1001 000 10 RV
 1101 000 10 RV
 1201 000 10 RV
 1301 000 10 RV
 1401 000 10 RV
 1501 000 10 RV
 1601 000 10 RV
 1701 000 10 RV
 1801 000 10 RV
 1901 000 10 RV
 2001 000 10 RV
 2101 000 10 RV
 2201 000 10 RV
 2301 000 10 RV
 2401 000 10 RV
 2501 000 10 RV
 2601 000 10 RV
 2701 000 10 RV
 2801 000 10 RV
 2901 000 10 RV
 3001 000 10 RV
 3101 000 10 RV
 3201 000 10 RV
 3301 000 10 RV
 3401 000 10 RV
 3501 000 10 RV
 3601 000 10 RV
 3701 000 10 RV
 3801 000 10 RV
 3901 000 10 RV
 4001 000 10 RV
 4101 000 10 RV
 4201 000 10 RV
 4301 000 10 RV
 4401 000 10 RV
 4501 000 10 RV
 4601 000 10 RV
 4701 000 10 RV
 4801 000 10 RV
 4901 000 10 RV
 5001 000 10 RV
 5101 000 10 RV
 5201 000 10 RV
 5301 000 10 RV
 5401 000 10 RV
 5501 000 10 RV
 5601 000 10 RV
 5701 000 10 RV
 5801 000 10 RV
 5901 000 10 RV
 6001 000 10 RV
 6101 000 10 RV
 6201 000 10 RV
 6301 000 10 RV
 6401 000 10 RV
 6501 000 10 RV
 6601 000 10 RV
 6701 000 10 RV
 6801 000 10 RV
 6901 000 10 RV
 7001 000 10 RV
 7101 000 10 RV
 7201 000 10 RV
 7301 000 10 RV
 7401 000 10 RV
 7501 000 10 RV
 7601 000 10 RV
 7701 000 10 RV
 7801 000 10 RV
 7901 000 10 RV
 8001 000 10 RV
 8101 000 10 RV
 8201 000 10 RV
 8301 000 10 RV
 8401 000 10 RV
 8501 000 10 RV
 8601 000 10 RV
 8701 000 10 RV
 8801 000 10 RV
 8901 000 10 RV
 9001 000 10 RV
 9101 000 10 RV
 9201 000 10 RV
 9301 000 10 RV
 9401 000 10 RV
 9501 000 10 RV
 9601 000 10 RV
 9701 000 10 RV
 9801 000 10 RV
 9901 000 10 RV

Andre meddelelser.

Patentankenævnet meddeler:

I Dansk Varemærketidende nr. 48 af 29. november 1995 er Patentankenævnets afgørelse af 23. februar 1995 offentliggjort vedrørende varemærkeansøgning nr. 4508/87.

Afgørelsen blev ved stævning af 10. april 1995 indbragt for Sø- og Handelsretten.

Ved dom af 27. august 1996 udtalte retten:

Patentankenævnets afgørelse af 23. februar 1995 ændres, således at varemærkeansøgning nr. 4508/87 GRAND BARON kendes registrerbar i forhold til den fremdragne varemærkeregistrering nr. 2554/69 LE BARON, hvorhos nævnte varemærkeansøgning hjemvises til Patentdirektoratet til fornyet behandling.

Udgivelser fra Patentdirektoratet

Dansk Varemærkeregister 1996

Indeholder en alfabetisk fortegnelse over indehavere af vare- og fællesmærker registreret i 1996 samt henvisning til det nummer og år hvori registreringen er bekendtgjort i Dansk Varemærketidende.

Registret udkommer primo marts og koster **200,- kroner.**

Varemærkesærtidende over §13 afslag i 1996

Er gengivet med figurmærker og indeholder en alfabetisk fortegnelse over varemærker, der i 1996 er nægtet registrering under henvisning til varemærkelovens §13 om manglende særpræg. Afslagsbegrundelsen er anført.

Publikationen udkommer primo marts og koster **100,- kroner.**

Varemærkesærtidende over indsigelsesafgørelser i 1996

Indeholder et resume af de afgørelser, der er truffet i indsigelsessager i 1996 i henhold til Varemærkeloven og Fællesmærkeloven af 6. juni 1991.

Publikationen udkommer primo april og koster **200,- kroner.**

Kan bestilles i abonnement ved at sende eller faxe kopi af nedenstående kupon til:

**Patentdirektoratet
Helgeshøj Alle 81
2630 Taastrup
Telefax: 43 50 80 01**

De er også velkommen til bestille publikationerne telefonisk ved at ringe til Martin Winther Petersen i vores RePro-afdeling på telefon : **43 50 85 40**

Bestillingskupon

Jeg bestiller herved:

- ___ stk. Dansk Varemærkeregister 1996
- ___ stk. Varemærkesærtidende over §13 afslag i 1996
- ___ stk. Varemærkesærtidende over indsigelsesafgørelser i 1996

Firma: _____

Navn: _____

Adresse: _____

By: _____

Nyt afsnit i Patent og Varemærketidende:

Under rubrikken "STILLINGSANNONCER" kan interesserede nu anvende ovennævnte publikationer til annoncering efter medarbejdere.

Materiale/teknik

Patenttidende: Kopiering i sort/hvid

Varemærketidende: Offset

Raster: 40 linier

Materiale der kan modtages: I papirform eller som Post script fil udarbejdet i Illustrator eller Free-Hand

Pris: I/I-side: 1000 kroner 1/2-side: 600 kroner

Bredde: 176 mm
Højde: 256 mm

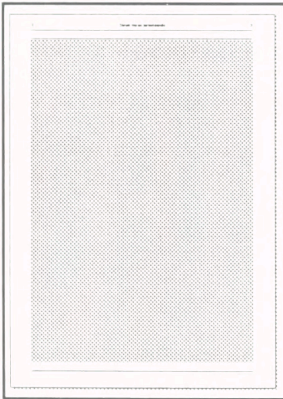

Bredde: 83,5 mm
Højde: 256 mm

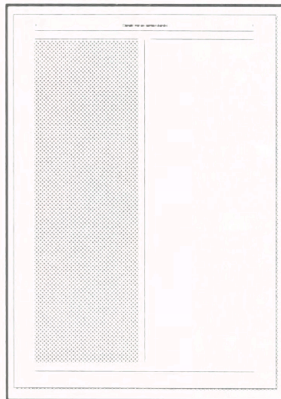

Bredde: 176 mm
Højde: 128 mm



Rabat:

Ved to indrykninger: minus 10%

Deadlines:

Patenttidende (udgives hver mandag): Torsdag halvanden uge før udgivelse.

Varemærketidende (udgives hver onsdag): Mandag 1 uge før udgivelse.

Af følgebrev skal det oplyses i hvilken publikation der ønskes annonceret, hvornår annoncen skal indrykkes og hvor mange gange, samt kontaktperson.

Eventuelle forespørgsler vedrørende annoncering kan rettes til:

Reproafdelingen, Yvonne Jakobsen, tlf: 43508530

Prisliste

Pr. 1. januar 1997

Patenter

Supplerende beskyttelsescertifikater

Brugsmodeller

Mønstre (design)

Chips (halvledertopografier)

Vare- og fællesmærker

Kommunevåbener og -seg

Publikationer

Erhvervsservice

Kopiservice

Kurser og foredrag

Erhvervsministeriet

Patentdirektoratet

Helgeshøj Allé 81
2630 Taastrup
Telefon 43 50 80 00
Telefax 43 50 80 01
Postgiro 8 98 99 23



Prisliste vedr. internationale ansøgninger (PCT) og europæiske patentansøgninger (EPK) samt vedr. ansøgninger om international varemærkeregistrering og EU-varemærkeregistrering kan fås ved henvendelse til direktoratet.

Patenter

	kr.
1. Ansøgningsgebyr	
a. Grundgebyr	3000,00
b. Tillægsgebyr for hvert patentkrav ud over 10	300,00
c. Tillægsgebyr for nyhedsundersøgelse og patentbarhedsvurdering på grundlag af engelsksproget patentansøgning	1500,00
2. Gebyrer for nyhedsundersøgelse af international type (PL §9)	
I Når den svenske patentmyndighed er nyhedsundersøgende:	
a. Grundgebyr	5500,00
b. Tillægsgebyr for hvert krav ud over 10	115,00
c. Ekspeditionsgebyr	500,00
II Når Den Europæiske Patentmyndighed er nyhedsundersøgende:	
a. Grundgebyr *	11390,00
b. Ekspeditionsgebyr	500,00
3. Gebyr for senere indlevering af dansk oversættelse af international ansøgning	1100,00
4. Genoptagelsesgebyr	700,00
5. Patentmeddelelsesgebyr	
a. Grundgebyr	2850,00
b. Tillægsgebyr for hver side ud over 35 sider	80,00
c. Tillægsgebyr for hvert patentkrav, for hvilket der ikke er betalt ansøgningsgebyr	300,00
6. Gebyr for publicering af oversættelser af europæiske patentskrifter	
a. Grundgebyr	2850,00
b. Tillægsgebyr for hver side ud over 35 sider	80,00
7. Gebyr for publicering af ændrede patentskrifter	
a. Grundgebyr	2850,00
b. Tillægsgebyr for hver side ud over 35 sider	80,00
8. Genoprettelsesgebyr	3000,00
9. Årsgebyrer	
1. gebyrår	500,00
2. gebyrår	500,00
3. gebyrår	500,00
4. gebyrår	1000,00
5. gebyrår	1150,00
6. gebyrår	1300,00
7. gebyrår	1500,00
8. gebyrår	1700,00
9. gebyrår	1900,00
10. gebyrår	2150,00
11. gebyrår	2400,00
12. gebyrår	2650,00
13. gebyrår	2900,00
14. gebyrår	3150,00
15. gebyrår	3400,00
16. gebyrår	3650,00
17. gebyrår	3900,00
18. gebyrår	4200,00
19. gebyrår	4500,00
20. gebyrår	4800,00
10. Gebyr for fremsættelse af indsigelse	2000,00
11. Gebyr for administrativ omprøvning	7000,00
12. Klagegebyr	8000,00

Ovennævnte priser skal ikke tillægges moms

* Grundgebyr til og med 2. januar 1997: 11490,00

Supplerende beskyttelsescertifikater

	kr.
1. Ansøgningsgebyr	3000,00
2. Genoptagelsesgebyr	600,00
3. Genoprettelsesgebyr	3000,00
4. Årsgebyr pr. påbegyndt gebyrår	4800,00

Årsgebyrer, der betales senere end forfaldsdag, forhøjes med 20%.
Gebyret skal være betalt inden 6 måneder efter forfaldsdagen.

5. Gebyr for administrativ omprøvning	1500,00
----------------------------------------------------	---------

Der skal betales et gebyr på 7000 kr. for eventuel omprøvning af grundpatentet

6. Klagegebyr	4000,00
----------------------------	---------

Ovennævnte priser skal ikke tillægges moms

Brugsmodeller

	kr.
1. Ansøgningsgebyr	2000,00
2. Gebyr for senere indlevering af dansk oversættelse af international ansøgning	1100,00
3. Genoptagelsesgebyr	400,00
4. Fornyelsesgebyrer	
For 1. periode	2000,00
For 2. periode	3000,00

Fornyelsesgebyrer, der betales efter udløbet af den pågældende registreringsperiode, forhøjes med 20%.

5. Gebyr for prøvning før eller efter registrering	
a. Grundgebyr	4000,00
b. Tillægsgebyr for prøvning før registrering på grundlag af engelsksproget brugsmodelansøgning.	1000,00
6. Gebyr for behandling af anmodning om udslettelse	2000,00
7. Gebyr for bekendtgørelse af ændret registrering og publicering af ændret formulering	1100,00
8. Klagegebyr	5000,00

Ovennævnte priser skal ikke tillægges moms

Chips (halvledertopografier)

	kr.
1. Ansøgningsgebyr	1500,00
2. Gebyr for behandling af anmodning om overførelse af ansøgning om registrering	1000,00
3. Klagegebyr	4000,00

Ovennævnte priser skal ikke tillægges moms

Mønstre (design)

	kr.
1. Ansøgningsgebyr	1300,00
Tillægsgebyrer:	
a. Ved samregistrering for hvert mønster ud over det første	800,00
b. For bekendtgørelse af hver afbildning ud over den første	400,00
c. For hastebehandling af en mønsteransøgning	1500,00
2. Genoptagelsesgebyr	200,00
3. Fornyelsesgebyr	2200,00

Tillægsgebyr ved fornyelse:

Ved samregistrering for hvert mønster ud over det første 1100,00

Fornyelsesgebyrer inkl. tillægsgebyr, der betales efter udløbet af den pågældende registreringsperiode, forhøjes med 20%.

4. Klagegebyr	4000,00
---------------------	---------

Ovennævnte priser skal ikke tillægges moms

Vare- og fællesmærker

	kr.
1. Ansøgningsgebyr	
a. Grundgebyr	2800,00
b. Tillægsgebyr for hver klasse ud over 3	600,00
Der er i alt 42 klasser	
c. Tillægsgebyr for hastebehandling af en vare- eller fællesmærkeansøgning	2500,00
2. Gebyr for videreførelse af international varemærkeregistrering som dansk vare- eller fællesmærkeansøgning	1500,00
3. Fornyelsesgebyr	
a. Grundgebyr	2900,00
b. Tillægsgebyr for hver klasse ud over 3	600,00
Fornyelsesgebyrer inkl. tillægsgebyr, der betales efter udløbet af den pågældende registreringsperiode, forhøjes med 20%.	
4. Gebyr for anmodning om deling af en ansøgning eller en registrering for hver udskilt ansøgning eller registrering	2000,00
5. Gebyr for administrativ ophævelse	2500,00
6. Klagegebyr	4000,00

Ovennævnte priser skal ikke tillægges moms

Kommunevåbener og -segl

	kr.
1. Ansøgningsgebyr	2000,00

Ovennævnte pris skal ikke tillægges moms

Publikationer

	kr.
1. Årsabonnement	
a. Dansk Patenttidende	1000,00
b. Patentskrifter	
– på papir	8000,00
– på CD-ROM (SPACE-DK)	5000,00
c. Dansk Patentregister	400,00
d. Sammendrag af almindeligt tilgængelige danske patentansøgninger	
– Alle sektioner	8000,00
– sektion A	1600,00
– sektion B	1600,00
– sektion C07 + C12	1600,00
– sektion C, resten	900,00
– sektion D	500,00
– sektion E	900,00
– sektion F	900,00
– sektion G	900,00
– sektion H	900,00
e. Oversættelser af EP-skrifter	8000,00
f. Dansk Brugsmodeltidende	600,00
g. Brugsmodelskrifter	8000,00
h. Dansk Varemærketidende	1000,00
i. Dansk Varemærkerregister	200,00
j. Varemærke-særtidende med §13-afslag	100,00
k. Varemærkeindsigelsestidende	200,00
l. Nye danske varemærkeansøgninger, ugeliste	450,00
m. Dansk Mønstertidende	600,00
n. Dansk Mønsterregister	200,00
o. Patenthåndbog, ved tegning af abonnement	500,00
– løbblade hertil, pr. side	10,00
p. Brugsmodelhåndbog, ved tegning af abonnement	500,00
– løbblade hertil, pr. side	10,00
q. Ankenævnskendelser	
– alle kendelser	4200,00
– kendelser/patent- og brugsmodelområdet	2000,00
– kendelser/vare- og fællesmærkeområdet	2000,00
– kendelser/mønster og chipsområdet	400,00

Abonnementer tillægges porto

2. Løssalg	
a. Dansk Patenttidende	40,00
b. Dansk Patentregister	400,00
c. Sammendrag af alm. tilgængelige patentansøgninger	30,00
d. Dansk Varemærketidende	40,00
e. Dansk Varemærkerregister	200,00
f. Varemærke-særtidende med §13-afslag	100,00
g. Varemærkeindsigelsestidende	200,00
h. Varemærkeindsigelsestidende, udk. 1995	300,00
i. Dansk Mønstertidende	40,00
j. Dansk Mønsterregister	200,00
k. Dansk Brugsmodeltidende	40,00
l. Sammendrag af alm. tilgængelige brugsmodelansøgninger	30,00
m. Fremlæggelses- og patentskrifter på CD-ROM (SPACE-DK)	
– 1993-1995, pr. årgang	5000,00
– 1990-1992, pr. årgang	2000,00

Ovennævnte priser skal ikke tillægges moms

Fremlæggelses-, patent- og brugsmodelskrifter samt oversættelser af EP-skrifter leveres til gældende kopipris

3. Love og bekendtgørelser	
vedr. industriel ejendomsret	12,00-33,00
4. Gennemførelsesforskrifter til EPK i dansk oversættelse	200,00
5. Landekoderegister	100,00
6. Andre publikationer	
a. Varemærkeklassifikation	
– alfabetisk liste	500,00
– klassedelt liste	400,00
b. Mønsterklassifikation	35,00
– ændringer og tilføjelser hertil	15,00
c. Registreringspraksis, varemærker	185,00
– tillæg hertil	65,00
d. "Fra væsen til virksomhed", Danske patenter gennem 100 år (fås på dansk og engelsk), inkl. moms	195,00

Ovennævnte priser tillægges moms, hvis andet ikke er angivet

Erhvervsservice

1. Timepris*	kr. 750,00	
2. Løbende overvågninger		
a. Teknikovervågning		
Første søgning inkl. oprettelse af søgeprofil og levering af op til 25 nyeste referencer med publikationsforsider ..	3000,00	
Overvågningskørsel pr. gang efter tilbud		
b. Konkurrentovervågning		
Første søgning inkl. oprettelse af søgeprofil og levering af op til 40 nyeste referencer ..	2000,00	
Overvågningskørsel pr. gang efter tilbud		
c. Overvågning af ansøgninger		
Overvågning af dansk patent-, brugsmodel- eller varemærkeansøgning sammensættes af:		
Årligt gebyr ..	350,00	
Gebyr pr. meddelelse ..	350,00	
d. Øvrige overvågninger beregnes efter timepris		
Hertil skal lægges evt. online-udgifter		
3. Navneundersøgelser*		
a. International undersøgelse af patentrettigheder i 1-2 navne inkl. op til 40 referencer ..	2000,00	
Yderligere referencer, pr. reference ..	16,00	
Yderligere navne, pr. navn ..	700,00	
b. Undersøgelse af patent- og brugsmodelrettigheder med gyldighed for Danmark i 1-2 navne ..	1500,00	
Yderligere navne, pr. navn ..	350,00	
c. Øvrige navneundersøgelser beregnes efter timepris		
Hertil skal lægges evt. online-udgifter		
4. Patentfamilieundersøgelser og statusundersøgelser*		
a. Patentfamilieundersøgelse ..	800,00	
b. Patentfamilieundersøgelse, inkl. status ..	1600,00	
c. Tillæg for statusoplysninger, der knytter sig til tidligere udførte patentfamilieundersøgelser ..	1600,00	
d. Statusundersøgelse af udenlandske rettigheder		
Første nummer ..	700,00	
Pr. følgende nummer ..	350,00	
e. Statusundersøgelse af danske rettigheder, pr. nummer ..	350,00	
f. Øvrige undersøgelser beregnes efter timepris		
Hertil skal lægges evt. online-udgifter		
5. Kollisionsundersøgelser af varemærker, inkl. 3 klasser*		2100,00
Yderligere klasser, pr. 10 klasser ..	500,00	
6. Skanning af varemærker*		
a. Første klasse ..	500,00	
b. Yderligere klasser, pr. klasse ..	200,00	
c. Skanning af alle 42 klasser ..	3000,00	
7. LOGO-skanning* inkl. op til 25 referencer ..		1800,00
Yderligere referencer, pr. 25 referencer ..	500,00	
8. Klasesøgninger vedr. varemærker* , pr. klasse ..		3000,00
9. Skanning af varemærker ansøgt eller registreret i udlandet*		
a. Første klasse for 1-2 lande ..	1000,00	
b. Følgende lande, pr. land ..	500,00	
c. Følgende klasser, pr. klasse ..	200,00	
10. Gebyr for levering pr. telefax ..		75,00

* Hastelevering kan aftales mod pristillæg.

Ovennævnte priser tillægges moms

Kopiservice

1. Fotokopier af patent- og brugsmodelpublikationer og af danske ansøgninger	kr.	
a. Ekspeditionsgebyr ..	30,00	
b. Kopipris, pr. side ..	3,25	
Dog minimum 30 kr. pr. publikation (svarende til 9 sider)		
2. Fotokopier, taget på læsesalen		
ved kontant betaling, pr. side, inkl. moms ..	3,00	
3. Udenlandske patentpublikationer, der ikke findes i egne samlinger		
I ved hjemtagning fra udlandet:		
a. Pris for hjemtagning ..	100,00	
b. Pris pr. publikation ..	100,00	
Hjemtagning af sagsakter fra USA og patentpublikationer og sagsakter fra Sydafrika. Pris efter aftale.		
II ved levering af tilsvarende publikation fra egne samlinger		
a. Identifikation ..	100,00	
b. Kopipris (3,25 kr. pr. side)		
4. Engelsksprogede sammendrag, der ikke findes i egne samlinger, pr. sammendrag ..		50,00
5. Tidsskriftsartikler o.l., der ikke findes i egne samlinger		
a. Pris for hjemtagning ..	100,00	
b. Pris pr. artikel ..	100,00	
6. Aktindsigt i europæiske patenter og patentansøgninger		
a. Ekspeditionsgebyr (inkl. EPO-gebyr) ..	315,00	
b. Kopier		
- ved tilsendelse, pr. side ..	3,25	
- ved afhentning, pr. side ..	2,50	
- ved afhentning og kontant betaling, pr. side inkl. moms ..	3,00	

Ovennævnte priser tillægges moms, hvis andet ikke er angivet

7. Bekræftet kopi af en patent-, brugsmodel-, mønster- eller varemærkeansøgning ..		300,00
Hertil skal lægges kopiprisen		
8. Bekræftet udskrift af patent-, certifikat-, brugsmodel-, topografi-, mønster- eller varemærkesagsregistret ..		300,00
9. Udskrift af patent-, certifikat-, brugsmodel-, mønster- eller varemærkesagsregistret ..		50,00
10. Udskrift af registret over kommunevåbener og -segl ..		200,00

Ovennævnte priser skal ikke tillægges moms

11. Leveringsgebyrer	
a. Levering pr. telefax ..	75,00
b. Ekspreslevering pr. telefax ..	275,00
c. Ekspreslevering pr. post ..	200,00
Hertil lægges porto	

Ovennævnte priser tillægges moms

Kurser og foredrag

1. Kurser	kr.
Priser på kurser fås ved direkte henvendelse til KursusCentret	
Priser på kurser tillægges moms	
2. Foredrag	
Første time*	2000,00
Følgende timer, pr. time*	1500,00

* Særpriser afhængig af deltagerantal og forberedelsestid

Ovennævnte priser skal ikke tillægges moms

Klassefortegnelse

International klassifikation af varer og tjenesteydelser
(Nice Arrangement) 6. udgave 1991

Varer:

Klasse 1. Kemiske produkter til industrielle, videnskabelige og fotografiske formål samt til anvendelse i landbrugs-, havebrugs- og skovbrugsojemed, kunstig harpiks i rå tilstand, plastic i rå tilstand, gødningsmidler, ildslukningsmidler, præparater til hærkning og lodning, kemiske konserveringsmidler til levedsmidler, garvestoffer, bindemidler til industrielle formål.

Klasse 2. Maling, fernis lak, rustbeskyttelsesmidler og træimpregneringsmidler, farvestoffer, bejdsemidler, naturlig harpiks i rå tilstand, bladmetaller og metalpulver til brug for malere, dekoratører, bogtrykkere og kunstnere.

Klasse 3. Blegemidler og andre midler til vask og rensning af tøj, præparater til rengøring, polering og fjernelse af pletter samt silbemidler, sæbe, parfumervarer, æteriske olier, kosmetiske præparater, hårvand, tandplejemidler.

Klasse 4. Olier, fedtstoffer til industrielle formål, smøremidler, midler til absorbering, fugtning og binding af støv, brændstoffer (herunder motordrivmidler) og belysningsstoffer, lys og væger.

Klasse 5. Farmaceutiske og veterinærmedicinske præparater samt præparater til sundhedspleje, diætetiske præparater til medicinsk brug, næringsmidler til spædbørn, plastre og forbindingsstoffer, materiale til tandplombering og til tandaftryk, desinfektionsmidler, præparater til udryddelse af skadedyr, svampe- og ukrudsdræbende midler.

Klasse 6. Uædle metaller og legeringer heraf, byggematerialer af metal, transportable bygninger af metal, materialer af metal til jernbaneanlæg, metalkabler og tråd (dog ikke til elektriske formål), kleinsmedearbejder, isenkramvarer af metal, metalrør, pengeskabe, andre varer af metal (ikke indeholdt i andre klasser), malm.

Klasse 7. Maskiner og værktøjsmaskiner, motorer (ikke til befordringsmidler til brug på land), koblinger og transmissionsdele (ikke til befordringsmidler til brug på land), landbrugsredskaber (ikke hånddrevne), rugemaskiner.

Klasse 8. Håndværktøj og instrumenter (hånddrevne), knivmedevarer, gaffler og skeer, hug- og stikvåben, barbermaskiner.

Klasse 9. Videnskabelige, nautiske, geodætiske, elektriske, fotografiske, kinematografiske og optiske apparater og instrumenter samt apparater og instrumenter til vejning, måling, signalering, kontrol, livredning og undervisning, apparater til optagelse, transmission og gengivelse af lyd eller billede, magnetiske databærere, lydplader, møntautomater og -apparater, kasseapparater, regnemaskiner og databehandlingsudstyr, ildslukningsapparater.

Klasse 10. Kirurgiske, medicinske, odontologiske og veterinære apparater og instrumenter samt kunstige lemmer, øjne og tænder, ortopediske artikler suturmateriale.

Klasse 11. Apparater til belysning, opvarmning, dampdannelse, kogning, køling, tørring,

ventilation og vandledning samt sanitetsinstallationer.

Klasse 12. Køretøjer, befordringsmidler til brug på land, i luften eller i vandet.

Klasse 13. Skydevåben, ammunition og projektiler, sprængstoffer, fyrværkerigenstande.

Klasse 14. Ædle metaller og legeringer heraf samt varer af ædle metaller eller varer overtrukket hermed og ikke indeholdt i andre klasser, juvelerarbejder, smykker, ædelstene, ure og kronometriske instrumenter.

Klasse 15. Musikinstrumenter.

Klasse 16. Papir, pap, varer heraf og ikke indeholdt i andre klasser, tryksager, bogbinderartikler, fotografier, papirhandlervarer, klæbemidler til papirvarer og til husholdningsbrug, artikler til brug for kunstnere, pensler, skrivemaskiner og kontorartikler (dog ikke møbler), instruktions- og undervisningsmateriale (dog ikke apparater), plasticmateriale til emballeringsbrug (ikke indeholdt i andre klasser), spillekort, tryktyper, klichéer.

Klasse 17. Kautsjuk, guttaperka, gummi, asbest, glimmer samt varer fremstillet af disse materialer og ikke indeholdt i andre klasser, plastic i halvforarbejdet tilstand, tætnings-, paknings- og isoleringsmateriale, slanger dog ikke af metal.

Klasse 18. Læder og læderimitationer samt varer fremstillet af disse materialer og ikke indeholdt i andre klasser, skind og huder, kufferter og rejsetasker, paraplyer, parasoller og spadserestokke, piske og sadelmagervarer.

Klasse 19. Byggematerialer (ikke af metal), stive rør til bygningsbrug (ikke af metal), asfalt, beg, tjære og bitumen, transportable bygninger (ikke af metal), monumenter (ikke af metal).

Klasse 20. Møbler, spejle, billedrammer, varer (ikke indeholdt i andre klasser), af træ, kork, ror, spanskrør, kurvefletning, horn, ben, elfenben, fiskeben, skildpadde, rav, perlemor, og merskum, samt af erstatningsstoffer for disse materialer eller af plastic.

Klasse 21. Husholdnings- og køkkenredskaber samt beholdere (dog ikke af ædle metaller eller overtrukket hermed), kamme og svampe, børster, børstenbindermateriale, redskaber til rengøringsformål, ståluld, glas i rå eller halvforarbejdet tilstand (med undtagelse af glas til bygningsbrug), glasvarer, porcelæn og keramik (ikke indeholdt i andre klasser).

Klasse 22. Tovværk, reb, liner, snore, net, telte, markiser, presenninger, sejl, sække (ikke indeholdt i andre klasser), polstringsmateriale (dog ikke af kautsjuk eller af plastic), ubearbejdet fibermateriale til tekstilfabrikation.

Klasse 23. Garn og tråd til tekstilfabrikation.

Klasse 24. Vævede stoffer og tekstilvarer (ikke indeholdt i andre klasser), senge- og bordtæpper.

Klasse 25. Beklædningsgenstande, fodtøj og hovedbeklædning.

Klasse 26. Kniplinger og broderier, bånd og possementmagervarer, knapper, hægter og maller, knappenåle og synåle, kunstige blomster.

Klasse 27. Tæpper, måtter, linoleum og andet belægningsmateriale til eksisterende gulve, vægbeklædningsmateriale, som ikke er tekstilvarer.

Klasse 28. Spil og legetøj, gymnastik- og sportsartikler (ikke indeholdt i andre klasser), julepynt.

Klasse 29. Kød, fisk, fjerkræ og vildt, kødeks-trater, konserverede tørrede og kogte frugter og grøntsager, gelée, syltetøj, frugtsauce, æg, mælk og mejeriprodukter, spiselige olier og spisefedt.

Klasse 30. Kaffe, the, kakao, sukker, ris, tapioka, sago, kaffeerstatning, mel, og næringsmidler af korn, brød, konditori- og konfekturvarer, spiseis, honning, sirup, gær, bagepulver, salt, sennep, eddike, herunder vineddike, saucer (krydrede), krydderier, råis.

Klasse 31. Landbrugs- skovbrugs- og havebrugsprodukter samt korn, (ikke indeholdt i andre klasser), levende dyr, friske frugter og grøntsager, frø og såsæd, naturlige planter og blomster, næringsmidler til dyr, malt.

Klasse 32. Öl, mineralvand og kulsyreholdige vand og andre ikke alkoholholdige drikke, frugtdrikke og frugtsaft, saft og andre præparater til fremstilling af drikke.

Klasse 33. Alkoholholdige drikke (dog ikke öl).

Klasse 34. Tobak, artikler for rygere, tændstikker.

Tjenesteydelser

Klasse 35. Annonce- og reklamevirksomhed, bistand ved forretningsledelse og forretningsadministration, bistand ved varetagelse af kontoropgaver.

Klasse 36. Forsikringsvirksomhed, finansiel virksomhed, valutarisk virksomhed, ejendoms-mæglervirksomhed.

Klasse 37. Byggevirksomhed, reparationsvirksomhed, installationsvirksomhed.

Klasse 38. Telekommunikationsvirksomhed.

Klasse 39. Transportvirksomhed, pakning og opbevaring af varer, arrangering af rejser.

Klasse 40. Forarbejdning og behandling af materialer og genstande.

Klasse 41. Uddannelses- og undervisningsvirksomhed, underholdningsvirksomhed, sportsarrangementer og kulturelle arrangementer.

Klasse 42. Restaurationsvirksomhed og udbringning af mad og drikke, værelsesudlejning, lægevirksomhed, sundheds- og skønhedspleje, bistand ved landbrugsvirksomhed, veterinærvirksomhed, juridisk bistand, videnskabelige og industriel forskning, programmering af computere, tjenesteydelser, der ikke kan henføres til andre klasser.

Patentdirektoratet

Helgeshøj Allé 81
2630 Tåstrup
Telefon 43 50 80 00
Telefax 43 50 80 01
Telex 16046 DPO DK
Postgite 4 02 05 53



INID-koder

Internationally agreed Numbers for the Identification of Data (INID)

- (111) Registration number
- (141) Date of termination of the registration of the mark
- (151) Registration date
- (180) Date of expected expiration of the registration/renewal
- (210) Application number
- (220) Application filing date
- (230) Exhibition filing data
- (300) Data relating to priority under the Paris Convention
- (390) Data relating to the registration in the country of origin
- (442) Date of publication of the application
- (450) Date of publication of the registration
- (500) Various information
- (511) Class or classes (and list of goods/services)
- (540) Reproduction of the mark
- (551) Indication to the effect that the mark is a collective mark, a certification mark or a guarantee mark
- (580) Date of recording of amendment/change
- (591) Information concerning colors claimed
- (641) Number(s) and date(s) of other legally related applications
- (646) Number(s) and date(s) of other legally related registrations
- (730) Name and address of the applicant/holder of the registration
- (740)/(750) Name and address of the representative/Corresponding address
- (791)/(793) Data concerning license

Domestic Codes for the Identification of Data

- (DC) Date of shelving/withdrawal
- (DP) Data concerning pawning

Where there is only an indication of the class number (511), the application or registration covers all goods or services within the class in question.

Where the class number in the case of code (511)/(510) is followed by a ":" the application or registration covers only the goods or services specifically mentioned.

Where (540) the "Reproduction of the mark" is followed by "<w>", the application or registration concerns a word mark.

Where (540) the "Reproduction of the mark" is followed by "<fig>", the trade mark involves non-standard letters and/or figurative elements.

Internationalt vedtagne Numre til Identifikation af Data (INID)

- Registreringsnummer
- Dato for udslettelse af registreringen
- Registreringsdato
- Dato for registrerings-/fornyelsesperiodens udløb
- Ansøgningsnummer
- Ansøgningsdato
- Udstillingsprioritetsoplysninger
- Prioritetsoplysninger
- Hjemlandsregistrering
- Bekendtgørelsesdato
- Offentliggørelsesdato
- Bemærkninger
- Vare eller tjenesteydelsesklasser (og liste over varer/tjenesteydelser)
- Varemærket
- Fællesmærkeoplysninger
- Dato for notering af tilførelse
- Farvetekst
- Data vedrørende delte/udskilte ansøgninger
- Data vedrørende delte/udskilte registreringer
- Indehaveroplysninger
- Fuldmægtigoplysninger/korrespondanceadresse
- Licensoplysninger

Interne koder til identifikation af data

- Henlæggelses/tilbage tagelsesdato
- Pantsætningsoplysninger

Hvor der alene er angivet klassenummer (511), omfatter ansøgningen eller registreringen alle varer eller tjenesteydelser i den pågældende klasse.

Hvor klassenummeret efter kode (511)/(510) efterfølges af et ":", omfatter ansøgningen eller registreringen kun de særligt nævnte varer eller tjenesteydelser.

Hvor (540) "Varemærket" efterfølges af "<w>", angår ansøgningen eller registreringen et ordmærke.

Hvor (540) "Varemærket" efterfølges af "<fig>", er der i varemærket figurelementer og/eller bogstaver med særlig skrifttype.

Patentdirektoratet

Helgeshøj Allé 81
DK-2630 Taastrup

B

 **POST**
PP DANMARK

Returneres ved varig adresseændring

Erhvervsministeriet

Patentdirektoratet

Helgeshøj Allé 81
DK-2630 Taastrup

Telefon (+45) 43 50 80 00
Telefax (+45) 43 50 80 01
Telex 16046 DPO DK
Postgiro 8 989923

ISSN 0903-8809



DET KONGELIGE BIBLIOTEK
KØBENHAVN