

Registrerings-Tidende

for

Varemærker.

A. Indregistrerede Mærker.

Reg. 1891 Nr. 37. Anmeldt den 11te Maj 1891 Kl. 11⁴⁵ Form. af Aktieselskabet **Slotsmøllens Fabrikker, Bryggeri, Kolding**, og registreret den 16de s. M. I en firkantet Ramme ses en Kjælder, hvori der mellem to firkantede Murpiller, der bærer en Hvælving, ligger et Øl-Lagerfad, hvis Ende vender udad og er forsynet med Indskriften: *Slots Bryg*; paa Murpillerne er anbragt et Skjold med et af Bogstaverne *S* og *F* dannet Monogram i Feltet. Til Venstre ligge 8 Øl-Lagerfade i Række, og derover ses i en firkantet Ramme Ruinerne af Koldinghus. Forneden staar: *Slotsmøllens Fabrikker Kolding.*



Reg. 1891 Nr. 38. Anmeldt den 14de Maj 1891 Kl. 11⁴⁰ Form. af **Danske Bogtrykkeres Farvefabrik Aktieselskab, Fabrikvirksomhed, Kjøbenhavn**, og registreret den 16de s. M. Et Danmarkskort, tværs over hvilket er lagt en Bogtrykvalse med Paaskrift: *Aktieselskab*; udenom staar: *Danske Bogtrykkeres — Farvefabrik.*



Reg. 1891 Nr. 39. Anmeldt den 20de Maj 1891 Kl. 11³⁰ Form. af **Carl Frederik Stegemann, Malermester, Kjøbenhavn**, og registreret den 26de s. M. Indenfor en Cirkelring, hvori læses: *Fællesforeningen af Danmarks Malermestre*, ses et Skjold med et Ornament paa hver Side og en Murkrone ovenpaa; i Feltet tre smaa Skjolde.



Reg. 1891 Nr. 40. Anmeldt den 20de Maj 1891 Kl. 11³⁰ Form. af Aktieselskabet **De forenede Bryggerier**, Bryggeri og Maltgøroeri m. v., **Kjøbenhavn**, og registreret den 26de s. M. En firkantet Etikette, som ved et fra højre Hjørne foroven til venstre Hjørne fornedet gaaende, paaskruet Baand, der er bestemt til Angivelse af Varen, er delt i to Dele; i den øverste Del staar: *Fabriken Extra* og derunder en kronet Løve med Forpoterne hvilende paa et Skjold, i hvis Felt ses et Anker; i den nederste Del læses en Angivelse af Fabrikationsstedet m. v.

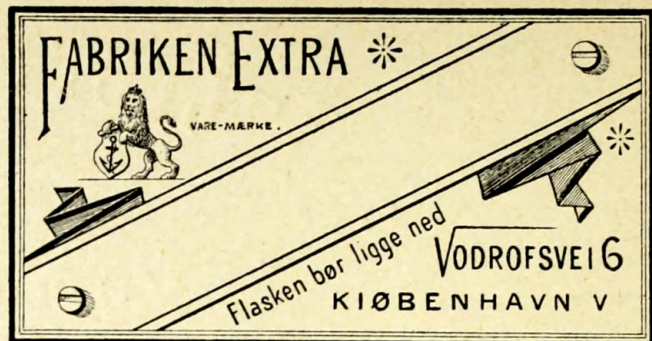

Reg. 1891 Nr. 41. Anmeldt den 20de Maj 1891 Kl. 11³⁰ Form. af **Samme** og registreret den 26de s. M. En ligebenet Trekant; i Topvinklen staar en kronet Løve med Forpoterne hvilende paa et Skjold, i hvis Felt ses et Anker; derunder læses: *Fabriken Extra — Brus* samt en Angivelse af Fabrikationsstedet.



Reg. 1891 Nr. 42. Anmeldt den 1ste Juni 1891 Kl. 11 Form. af **C. Rothenborg**, Fabrikant, **Kjøbenhavn**, og registreret den 10de s. M. En Etikette i Form af en Trekant med ombøjede Hjørner; foroven i Etiketten findes et Skjold med et af Bogstaverne *C* og *R* dannet Monogram i Feltet, og derunder ses paa en Mark tre Køer, der staa med Hovederne vendte mod Beskueren, og af hvilke den ene bliver malket af en Malkepige.



Reg. 1891 Nr. 43. Anmeldt den 9de Juni 1891 Kl. 10³⁰ Form. af **Duminy & Co.**, Forhandlere af Champagnevine, **Ay**, og registreret den 10de s. M. Mærket bestaar af to Dele: 1) Et cirkelrundt Segl; i Midten staar: *Ay* og langs Periferien: *Chateau de Charmières*. 2) En Etikette, hvori findes et af to Mynder holdt Skjold, som foroven bærer en Hjelm med Fjer, og i hvis Felt henholdsvis over og under et skraat liggende Baand er anbragt en Drueklase og et Vinblad. Underneden Skjoldet læses: *Grand Vin du Château de Charmières à Ay (Champagne)*. Denne Del af Mærket trykkes med Rødt og Sort paa hvid Grund. Mærket er indregistreret i Reims den 20de April 1891 for Champagnevine.



GRAND VIN
DU
CHÂTEAU DE CHARMIÈRES
À **AY** (CHAMPAGNE)

Reg. 1891 Nr. 44. Anmeldt den 11te Juni 1891 Kl. 10³⁵ Form. af **The Northern Preserved Butter Company**, **Carl Kjær**, Grosserere, **Kjøbenhavn**, og registreret den 19de s. M. Indenfor en Cirkelring, hvori Anmeldernes Adresse læses, staar tøiret paa en Mark en Ko, der bliver malket af en Malkepige; ovenover Koen er i et Felt anbragt et af Bogstaverne *C* og *K* dannet Monogram, og i Baggrunden ses til Venstre Træer og til Højre et Hus med Have.



Reg. 1891 Nr. 45. Anmeldt den 11te Juni 1891 Kl. 11⁴⁵ Form. af **Clark & Co.**, Sygarnsfabrikanter, **Paysley**, og registreret den 19de s. M. Tegnet for *Pound Sterling* mellem Ordene *Trade* og *Mark*. Mærket er indregistreret i London den 21de Januar 1885 i Klasse 23.

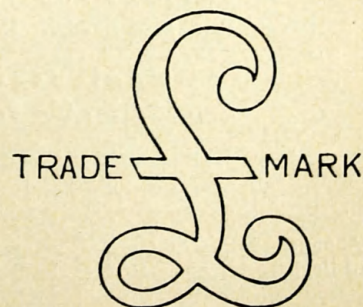

Reg. 1891 Nr. 46. Anmeldt den 13de Juni 1891 Kl. 10 Form. af **Carl Gotfred Nagel Kierulff**, Kjøbmand, **Slagelse**, og registreret den 19de s. M. for Vitulin (et diætisk Middel for Kalve). I en ligesidet Trekant staar en Kalv; i Trekantens Vinkler er anbragt henholdsvis et *V*, et *M* og et *L*.

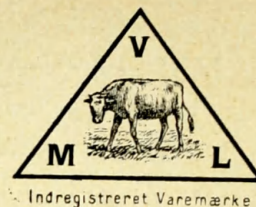

Reg. 1891 Nr. 47. Anmeldt den 22de Juni 1891 Kl. 11⁴⁵ Form. af **S. Oppenheim & Co.**, Fabrikanter, **Hainholz ved Hannover**, og registreret den 26de s. M. I en oval Ramme ses en Egehjort; til hver Side er paa Rammen anbragt en cirkelrund Medaillon, hvori staar henholdsvis *Schutz-* og *Marke*. Mærket er indregistreret i Hannover den 21de Oktober 1875 for Slibe- og Pudse-Sten og -Papir og lign.

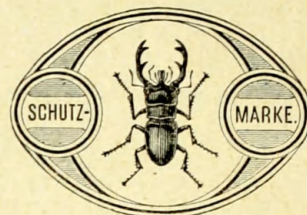

B. Fornyelser, Udslettelser m. v.

Fornyeede i Medfør af Lov af 11te April 1890 § 9 ere:

fra den 17de Maj 1891 at regne

- Reg. 1881 Nr. 70.** Brødrene **Cloetta, Kjøbenhavn.**
Reg. 1881 Nr. 71. **Jens Peter Krogsgaard Bøggild, Kjøbenhavn.**
 fra den 26de Maj 1891 at regne
Reg. 1881 Nr. 75. **Maglekilde og Frederiksberg Brøndanstalt, Roskilde og Frederiksberg.**
 fra den 3die Juni 1891 at regne
Reg. 1881 Nr. 77 og 78. **Ths. Sonne & Co., Kjøbenhavn.**
Reg. 1881 Nr. 83. **Batty & Co., London.**
Reg. 1881 Nr. 84—86. **Finlayson, Bousfield & Co., Glasgow.**
 fra den 19de Juni 1891 at regne
Reg. 1881 Nr. 90. **Liebigs Extract of Meat Company Limited, London.**
Reg. 1881 Nr. 91. **M. Andersens Børnemelsfabrik ved L. Kaaber, Kjøbenhavn.**

Udslettede i Medfør af Lov af 11te April 1890 § 9 ere:

den 2den Maj 1891

- Reg. 1881 Nr. 66.** **Chr. W. Meyer, Kjøbenhavn.**
Reg. 1881 Nr. 67. **Monrad & Co., Kjøbenhavn.**
 den 17de Maj 1891
Reg. 1881 Nr. 72. **Henry Charles Stephens, London.**
 den 26de Maj 1891
Reg. 1881 Nr. 73. **Interessentskabet Kongens Bryghus, Kjøbenhavn.**
Reg. 1881 Nr. 74. **L. Lange & Co., Svendborg.**
Reg. 1881 Nr. 76. **Cikoriefabriken Sønderjylland, Ribe.**
 den 3die Juni 1891
Reg. 1880 Nr. 79—81. **Alexander Rowland & Sons, London.**
Reg. 1881 Nr. 82. **James Russell & Sons Limited, Wednesbury.**
Reg. 1881 Nr. 87. **Det Aagaardske Garanti-Edikebryggeri, Kjøbenhavn.**
 den 7de Juni 1891
Reg. 1881 Nr. 88. **E. Hardwicke, C. K. Tomlinson og C. J. Hayward, Lincoln.**
Reg. 1881 Nr. 89. **E. Hoffmann & Co., Salzuflen.**

Udslettet som expireret i Henhold til Lov af 2den Juli 1890 § 12:

- Reg. 1881 Nr. 68.** **J. C. Jacobsen, Carlsberg, Hvidovre Sogn.**

Registrerings-Tidende for Varemærker.

Abonnementsprisen for Aargangen 1891 er 1 Kr. Abonnement modtages udenfor Kjøbenhavn af alle Postkontorer, i Kjøbenhavn af Registratør, Læderstræde 11, og C. W. Stincks Boghandel, Amagertorv 33. Hos de Sidstnævnte sælges enkelte Numere for 30 Øre