

13. 12. 204
40

AARBOG

FOR

KØBENHAVNS UNIVERSITET, KOMMUNITETET OG
DEN POLYTEKNISKE LÆREANSTALT
DANMARKS TEKNISKE HØJSKOLE

INDEHOLDENDE

MEDDELELSER

FOR DET AKADEMISKE AAR 1938—39

UDGIVET PAA FORANSTALTNING

AF

UNIVERSITETETS REKTOR

KØBENHAVN MCMXLIV

J. H. SCHULTZ A/S • UNIVERSITETS-BOGTRYKKERI

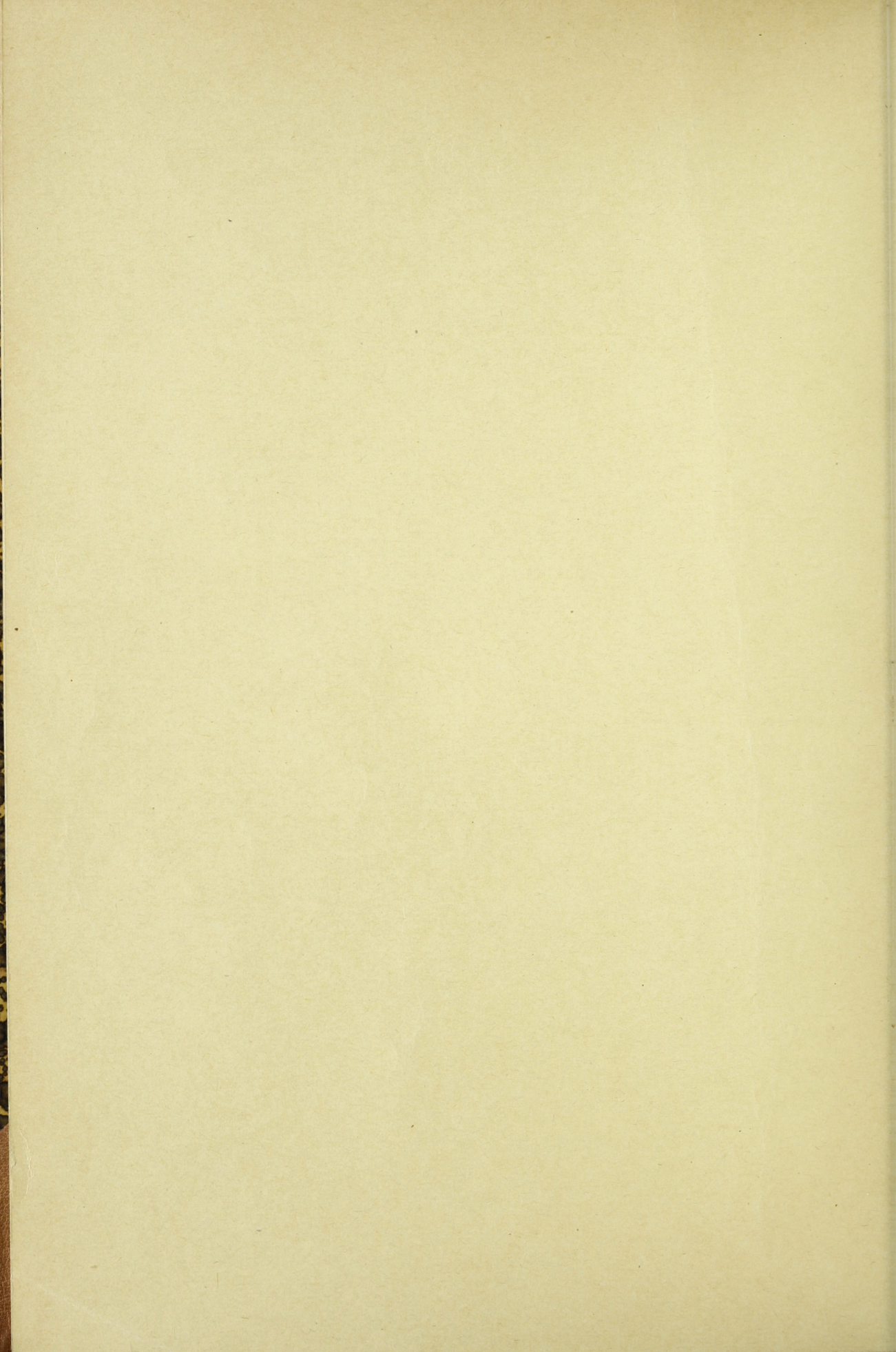

APPENDIX

CONTENTS OF THE APPENDIX

CHAPTER I. THE HISTORY OF THE

APPENDIX

CHAPTER II. THE HISTORY OF THE

APPENDIX

CHAPTER III. THE HISTORY OF THE

APPENDIX

APPENDIX

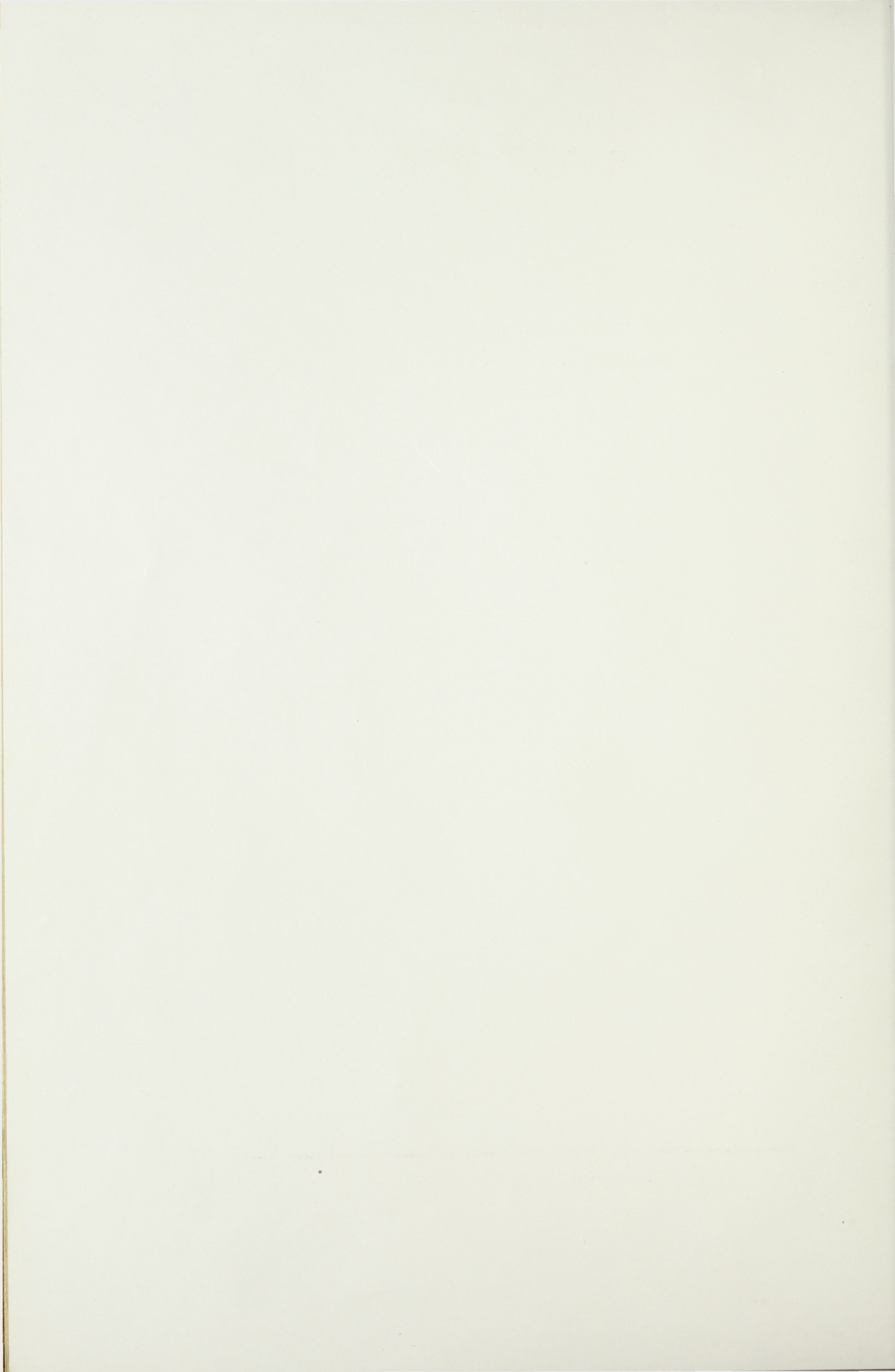

AARBOG

FOR

KØBENHAVNS UNIVERSITET, KOMMUNITETET OG
DEN POLYTEKNISKE LÆREANSTALT
DANMARKS TEKNISKE HØJSKOLE

INDEHOLDENDE

MEDDELELSER

FOR DET AKADEMISKE AAR 1938—39

UDGIVET PAA FORANSTALTNING

AF

UNIVERSITETETS REKTOR

KØBENHAVN MCMXLIV

J. H. SCHULTZ A/S • UNIVERSITETS-BOGTRYKKERI

REDIGERET AF:

Fuldmægtig OLAF WAAGE (Universitetet).

Inspektør G. C. C. ULRICH (Polyteknisk Lærestalt).

INDHOLDSFORTEGNELSE

FØRSTE AFSNIT

UNIVERSITETET OG KOMMUNITETET

	Side
<i>I. Bestyrelse:</i>	
a. Beretning for Aaret 1938—39.....	1
b. 3. Del af Betænkning fra Universitetskommissionen af 1935.....	3
c. Fundats for den selvejende Institution »Universitetets Spisestuer«.....	17
d. Fastsættelse af Retningslinier for Administrationen af Bevil- lingerne til almindelige Vedligeholdelsesarbejder og Hoved- istandsættelser af Universitetets Bygninger og Boliger.....	20
e. Bevilling paa Finansloven til Gennemførelse af Tuberkulose- undersøgelser af Universitetets Studerende.....	21
f. Studenterraadet, Studenterforeningerne m. v.....	25
g. Forskellige Sager.....	28
<i>II. Lærere og andre videnskabelige Tjenestemænd samt Censorer:</i>	
a. Afgang og Udnævnelser m. v., Oversigt for Aaret 1938—39:	
Det teologiske Fakultet.....	31
Det rets- og statsvidenskabelige Fakultet.....	31
Det lægevidenskabelige Fakultet.....	33
Det filosofiske Fakultet.....	38
Det matematisk-naturvidenskabelige Fakultet.....	40
b. Universitetets Fritryksskonto.....	43
c. Universitetslærernes Studie- og Repræsentationsrejser.....	43
d. Oprettelse af et ekstraordinært Professorat i Missionshistorie for Docent Lorenz Bergmann.....	44
e. Docent N. H. Søes Ansættelse som Professor i systematisk Teologi efter Professor, Dr. theol. Ed. Geismars Død.....	46
f. Oprettelse af et ekstraordinært Professorat i Statsvidenskab for Docent, Dr. polit. Carl Iversen.....	47
g. Landsretssagfører N. P. Madsen-Mygdals Ansættelse som Lek- tor i Retsvidenskab.....	48
h. Oprettelse af et Lektorat i Retsvidenskab med aarligt Honorar af 5100 Kr. og Byretsdommer, Lektor, Dr. jur. Erwin Munch- Petersens Beskikkelse til at beklæde dette Lektorat.....	49
i. Ekspeditionssekretær, Dr. jur. C. Popp-Madsens Beskikkelse som Lektor i Retsvidenskab.....	52
k. Dr. med. Viggo Friedenreichs Beskikkelse som Lektor i Para- sitologi og medicinsk Bakteriologi efter Lektor, Dr. med. Vil- helm Jensens Død.....	52
l. Oprettelse af et Lektorat i systematisk Medicin og Overlæge, Dr. med. Poul Schultzers Beskikkelse som Lektor.....	56
m. Omdannelse af Docenturet i Kunsthistorie til et Professorat og Docent, Dr. phil. C. Ellings Udnævnelse til Professor....	57
n. Oprettelse af et tysk Lektorat ved Universitetet og Dr. phil. Günther Jungbluths Beskikkelse som Lektor.....	60
o. Lektor, Dr. phil. H. Bachs Afgang fra Universitetet og Cand. mag. Peter Jørgensens Beskikkelse som Lektor i tysk Sprog.....	61
p. Oprettelse af et Lektorat i Musikvidenskab og Mag. art. Jens Peter Larsens Beskikkelse som Lektor.....	63
q. Professor, Dr. phil. C. Wesenberg-Lunds Afgang fra Univer- sitetet, Oprettelse af et ordinært Professorat i Ferskvands- biologi og Dr. phil. Kaj Bergs Udnævnelse til Professor.....	64
r. Professor, Dr. phil. M. Vahls Afgang fra Universitetet og Lek- tor, Dr. phil. Niels Nielsens Udnævnelse til Professor i Geografi.....	69

<i>III. Forelæsninger, Øvelser og Eksaminer:</i>	Side
a. Oversigt over de Studerende, der i Aaret 1. Oktober 1938 til 30. September 1939 er blevet immatrikulerede	72
b. Afholdte Eksaminer:	
1. Tillægseksamen i Henhold til Anordning af 8. Februar 1908	72
2. Almindelig filosofisk Eksamen efter Anordning af 11. April 1927	73
3. Særskilt Prøve i Hebraisk	73
4. Prøve i nytestamentlig Græsk	73
5. Teologisk Embedseksamen	73
Skriftlige Opgaver	74
6. Juridisk Embedseksamen, Statsvidenskabelig Eksamen samt Eksamen i Forsikringsvidenskab og Statistik:	
α. Juridisk Embedseksamen	74
Skriftlige Opgaver	77
β. Statsvidenskabelig Eksamen	89
Skriftlige Opgaver	90
γ. Eksamen i Forsikringsvidenskab og Statistik	91
Skriftlige Opgaver	91
7. Lægevidenskabelig Embedseksamen	97
Skriftlige Opgaver	100
8. Embedslægeeksamen	101
9. Skoleembedseksamen:	
α. Ved det filosofiske Fakultet	101
Skriftlige Opgaver	103
β. Ved det matematisk-naturvidenskabelige Fakultet	137
Skriftlige Opgaver	138
10. Magisterkonferenser:	
α. Ved det filosofiske Fakultet	147
β. Ved det matematisk-naturvidenskabelige Fakultet	150
c. Almindelige Bestemmelser og enkelte Afgørelser:	
1. Immatrikulation:	
α. Immatrikulation af Studenter med udenlandsk Eksamen	153
β. Immatrikulation uden Studentereksamen	154
2. Den filosofiske Prøve	154
3. Det teologiske Fakultet	154
4. Det rets- og statsvidenskabelige Fakultet:	
α. Bemyndigelse for Landsretssagfører E. Brüel som Indehaver af det af Carnegiefondet for de nordiske Lande oprettede Lektorat i international Ret og Organisation til at holde Forelæsninger ved Universitetet	155
β. Andre Sager	156
5. Det lægevidenskabelige Fakultet:	
α. Bevilling til Afholdelse af Kursus i Ortopædi for de lægevidenskabelige Studerende	156
β. Forskellige Bevillinger til nye Lærerposter m.v. paa Grund af Stigning i Antallet af lægevidenskabelige Studerende	158
γ. Udvidelse af Antallet af Pladser paa det kliniske Kursus i Fødselsvidenskab	166
δ. Gennemførelse af Undervisningen i Overgangstiden efter kgl. Anordning af 25. September 1936 om den lægevidenskabelige Embedseksamen	168
ε. Andre Sager	168
6. Det filosofiske Fakultet:	
α. Indførelse af Faget Musik som Hovedfag ved Skoleembedseksamen (kgl. Anordning af 5. September 1938 og Undervisningsministeriets Bekendtgørelse af 23. August 1939) og Nybevillinger til Bestridelse af den forøgede Undervisning	169

β. Indførelse af en Optagelsesprøve i Musik for Studerende med Musik som Fag ved Skoleembedseksamen	Side 187
δ. Fornyelse af Bevillingen til praktiske Kursus i Stemme- og Sprogdannelse for alle Universitetets Studerende ..	192
7. Det matematisk-naturvidenskabelige Fakultet:	
α. Bevilling til videnskabelig Assistance for Professor, Dr. phil. Gudmund Hatt	192
β. Andre Sager	193
IV. <i>Prisspørgsmaal:</i>	
Besvarelserne af Prisspørgsmaalene for 1938	194
V. <i>Akademiske Grader:</i>	
a. Promotioner i 1938—39	195
b. Andre Sager	200
VI. <i>Akademiske Højtideligheder, Forelæsninger af fremmede Universitetslærere</i>	201
VII. <i>Universitetets videnskabelige Samlinger og Anstalter:</i>	
a. Anvendelse af den for Finansaaret 1938—39 bevilgede Raadighedssum til Afholdelse af særlige Udgifter for Universitetets Instituter	203
b. Det teologiske Laboratorium	203
c. Det normal-anatomiske Museum	203
d. Det medicinsk-fysiologiske Institut	204
e. Institutet for almindelig Patologi	204
f. Det retsmedicinske Institut	205
g. Det hygiejniske Institut	205
h. Det biokemiske Institut	205
i. Det medicinsk-historiske Museum	205
k. Institutet for human Arvebiologi og Eugenik	205
l. Universitetets Kliniker	218
m. Det filologisk-historiske Laboratorium	218
n. Det psykologiske Laboratorium	228
o. Det ægyptologiske Laboratorium	228
p. Det fonetiske Øvelseslokale	228
q. Den botaniske Have	229
r. Det plantefysiologiske Laboratorium	229
s. Det zoologiske Museum	229
t. Det mineralogisk-geognostiske Museum	230
u. Det astronomiske Observatorium	230
v. Det gymnastikteoretiske Laboratorium	231
x. Det biofysiske Laboratorium	231
y. Institutet for teoretisk Fysik	231
z. Det ferskvandsbiologiske Laboratorium	231
æ. Laboratoriet for sammenlignende Anatomi og zoologisk Teknik	234
VIII. <i>Det akademiske Legat- og Stipendievæsen:</i>	
a. Valg af Eforer m. v.	235
b. Tildeling af videnskabelige Legater:	
1. Universitetets og Kommunitetets Stipendier	235
2. Andre Legater	236
3. Rejselegater	238
c. Tilkomne Legater	239
d. Forandringer i de fundatsmæssige Bestemmelser for Legaterne eller nærmere Regler for disse:	
1. Forøgelse af Kapitalen til »Guldtrækker Christian Frederik Schiøpffe og Hustru Hansine, født Engelstofts Legat«	257

2. Forøgelse af Kapitalen til »Mario og Asta Krohns Legat for danske Kunsthistorikere«	Side 257
3. Forøgelse af Kapitalen til »Japetus Steenstrups Legat« og ny Fundats for Legatet	258
4. Forøgelse af Kapitalen til »Historikeren, Professor, Dr. jur. et phil. Johannes Steenstrups Legat for ældre veltjente Betjente ved Københavns Universitet«	262
5. Forøgelse af Kapitalen til »Medicinerlegatet«	263
6. Ændring af Fundatsen for »Enkegrevinde Ulla Ruuth, født v. Haffners Legat«	263
7. Tillæg til Fundatsen for »Universitetsprofessor, Rigsarkivar, Dr. phil. Kr. Erslevs Legat«	264
8. Ændringer i Fundatsen for »Det Finneske Legat«	264
e. De med Universitetet forbundne 4 ældre Kollegier:	
1. Valkendorfs Kollegium	265
2. Borchs Kollegium	266
f. Kommunitetsstipendiet og Regensbeneficiet	266
g. Studentergaarden:	
1. Kapitalbalancen pr. 31. December 1938	267
2. Andre Sager	270
h. Kvinderegensen	270
k. Københavns Universitets Jubilæumsfond af 1929	271
IX. Aarsberetning for Dansk-Islandsk Forbundsfond for Aaret 1938 . .	274
X. Institutet for Historie og Samfundsøkonomi:	
Oversigt over Regnskabet for Aaret 1938	278

ANDET AFSNIT

DEN POLYTEKNISKE LÆREANSTALT, DANMARKS TEKNISKE HØJSKOLE

I. Bestyrelse	Side 280
II. Forandringer i Undervisnings- og Eksamensplaner i Beretningsaaret 1938—39	281
III. Højskolens Personaleforhold	282
IV. Akademiske Grader	287
V. Eksaminer	287
VI. Højskolens bygningsmæssige Udvidelser	333
VII. Legater	333
VIII. Andre Meddelelser	333